



ESTADOS UNIDOS DO BRASIL DIÁRIO OFICIAL

SEÇÃO III

ANO XXV — N.º 24

CAPITAL FEDERAL

QUINTA-FEIRA, 2 DE FEVEREIRO DE 1967

DEPARTAMENTO NACIONAL DA PROPRIEDADE INDUSTRIAL

Expediente do Sr. Secretário
da Indústria

Em 25 de janeiro de 1967

Republishedo por ter saído com
incorrecções

Pedido de preferência

Flávio — Fongaro e Medair — Natal — Cocco — no pedido de preferência do termo nº 159.200 — privilégio de invenção — Novas disposições introduzidas em válvulas para o controle de fluidos líquidos ou gasosos. — Concedo a preferência requerida, em virtude dos argumentos apresentados — republicado por ter saído o número do termo errado.

Expediente do Diretor Geral

Em 25 de janeiro de 1967

Notificação — Uma vez decorrido o prazo de reconsideração previsto pelo art. 14 da Lei nº 4.048, de 29 de dezembro de 1961 e mais dez dias para eventuais juntadas de reconsiderações e se do mesmo não tiver vindo nenhum interessado notificados os requerentes abaixo mencionados a comparecerem a este Departamento a fim de efetuarem o pagamento da primeira anuidade no prazo de 60 (sessenta) dias na forma do parágrafo único do art. 33 do Código da Propriedade Industrial, para que sejam expedidas as respectivas cartas patentes:

Privilégio de invenção deferido

Nº 114.029 — Ligação de um moderador sólido de pilha atômica — Commissariat à l'Énergie Atomique.

Diversos

Beaver Tool And Engineering Corp (no pedido de prorrogação da patente — Priv. de Inv. nº 4.247). — Prorroque-se de acordo com o artigo 41 do CPI.

Edgard Pierre Montel Saint Paul (No pedido de desarquivamento do termo nº 104.175). — Concedo o desarquivamento.

Ind. Mecânica Hermann Limitada (no pedido de prorrogação da patente Mod. Ind. nº 4.865). — Prorroque-se de acordo com o art. 42 do CPI.

Seção de Recursos

Recursos interpostos:

Dyckerhoff & Widmann Kommanditgesellschaft (no recurso interposto ao indeferimento da patente Privilégio de Invenção — Termo número 107.920).

REVISTA DA PROPRIEDADE INDUSTRIAL

Expediente das Divisões republicado
por ter saído com incorrecções

Em 25 de janeiro de 1967

Exigência

Térmo nº 135.005 — Farbwerke Moechst Aktiengesellschaft — Vorm — Meister Lucius & Bruning. — Cumpra a exigência.

Diversos

José Celso de Azevedo — no pedido de pagamento das anuidades da patente nº 60.149 — Privilégio de Invenção. — Requeira a restauração da quinta anuidade.

Expediente do Sr. Diretor Geral

Em 25 de janeiro de 1967

Exigências

Térmos com exigências a cumprir: Nº 252.453 — Georges Aubert & Cia. Ltda.

Nº 474.283 — Torrefação e Moagem de Café Sertanense.

Diversos

Livraria Nobel S.A. (na reconsideração de despacho que deferiu a marca: Nobel — Termo nº 489.648 — Registro nº 341.891). — Arquivar o pedido de reconsideração e entregar o certificado ao interessado.

Irmãos Conzo (na reconsideração de despacho que deferiu a marca I C — Termo nº 464.961). — Arquivar-se tanto o pedido de reconsideração como o processo.

Berta Confecções Ltda. (na reconsideração de despacho que deferiu o termo nº 465.264 — Marca: Bertex). — Arquivar-se o pedido de reconsideração e faça-se a expedição do certificado.

Nº 488.354 — Companhia Produtora de Vidro Provido. — Mantenho o despacho de arquivamento por não ter sido cumprida, no prazo legal, a exigência de fls. 7.

Nº 480.119 — Giuseppe Velzi. — Prossiga-se o processo. O interessado recorrerá ao Sr. Ministro da Indústria e do Comércio, se bem lhe aprovar.

Nº 455.876 — Sandoz A.G. (Sandoz S.A.) (Sandoz Ltd.). — Prossiga o processo devendo o interessado recorrer ao Sr. Ministro da Indústria e Comércio, que certamente lhe dará acolhimento ao recurso.

Companhia Droguista São Paulo (na reconsideração de despacho que indeferiu o termo 475.590 — Marca:

São Paulo). — Arquivar-se, tanto o pedido de reconsideração quanto o processo.

Casa Publicadora Concórdia S. A. (na reconsideração de despacho que indeferiu o termo 472.456 — Marca: Lar Cristão). — Arquivar-se, tanto o pedido de reconsideração quanto o processo.

Reconsideração de despacho

Alberto Coccoza S. A. (na reconsideração que indeferiu o termo número 357.274 — Marca: Quinta de S. Roque). — Reconsidero o despacho de indeferimento do pedido de registro, a fim de concedê-lo sem o uso exclusivo da expressão: São Roque.

Walita Auto Peças S. A. (na reconsideração que indeferiu o termo 407.260 — Título: Oficina Mecânica Resistor). — Reconsidero o despacho de indeferimento do pedido de registro com o fim de concedê-lo.

Lojas I F Ltda. (na reconsideração de despacho que deferiu o termo número 554.352 — Marca: EL-EF). — Reconsidero o despacho de deferimento do pedido de registro da marca: EL-EF na classe 36.

Klockner Humboldt Deutz Aktiengesellschaft (na reconsideração de despacho que deferiu o termo 381.496 — Marca: Suclotto). — Nego provimento ao pedido de reconsideração com o fim de manter o despacho concessivo do registro.

Brasica S. A. Ferramentaria Carrocarias Veículos (na reconsideração de despacho que deferiu o termo número 381.882 — Marca: Brasicar). — Nego provimento ao pedido de reconsideração com o fim de manter o despacho concessivo de registro.

Ved Keradenta-Werk Radeberg (na reconsideração de despacho que indeferiu o termo 340.736 — Marca: Pidades). — Nego provimento ao pedido de reconsideração a fim de manter a decisão de indeferimento do pedido de registro.

Ved Keradenta-Werk Radeberg (na reconsideração de despacho que indeferiu o termo 340.737 — Marca: Kerador). — Nego provimento ao pedido de reconsideração com o fim de manter o indeferimento do pedido de registro.

Anderson, Clayton & Co. S. A. Indústria e Comércio (na reconsideração de despacho que indeferiu o termo 430.299 — Marca: Pó-se Por

Si). — Nego provimento ao pedido de reconsideração, com o fim de manter o despacho denegatório do registro.

Diversos

Nº 775.124 — Fabrique Suisse de Crayons Caran D'Ache Société Anonyme. — Reconsidero "ex officio" o despacho de prorrogação pois o registro 215.652 vigora até 1968.

Wilson Ferreira (no pedido de nomeação de preposto do Sr. Antonio Jorge Reis de Oliveira). — Deferido.

EXPEDIENTE DO SR. DIRETOR DA DIVISÃO DE MARCAS

Rio, 25 de janeiro de 1967

Marcas indeferidas

Nº 497.735 — Qualidade — B r e Lanches Qualidade Ltda. — Cl. 41.

Exigência:

Térmos com exigências a cumprir: Nº 202.354 — Fábrica Leila Ltda. Nº 203.447 — Fábrica Leila Ltda.

Diversos

Perfumes Coty S. A. B (no pedido de apostila da marca: Coty — Registro nº 329.481). — Apostile-se, na forma supra, publicando-se e reificando-se ord. de direito.

Arquivamento de processos

Foram mandados arquivar os processos abaixo mencionados:

Nº 193) — Org. Técnica de Assistência ao Trabalho, Indústria e Comércio Ltda.

Nº 447.979 — Expresso Piacicaba de Transportes S. 9.

Nº 462.460 — Johnson & Johnson.

Nº 466.763 — Guaymas Moderna Barrascaria Ltda.

Nº 468.844 — Week End Turismo Ltda.

Nº 468.765 — Oeser e Busch-Alpine Montangesellschaft.

Nº 470.582 — Poyalon Ind. de Plásticos Ltda.

Nº 473.492 — Soc. Técnica de Ind. Com. Ltda.

Nº 473.955 — Tulsa Industrias Gerais Alimenticias S. A.

Nº 482.704 — Massa Falida Laboratórios Raul Leite S. A.

Nº 482.705 — Massa Falida Laboratórios Raul Leite S. A.

Nº 482.707 — Massa Falida Laboratórios Raul Leite S. A.

Nº 482.708 — Massa Falida Laboratórios Raul Leite S. A.

Nº 482.884 — Cauderex Ind. Com. de Produtos Químicos Ltda.

EXPEDIENTE

DEPARTAMENTO DE IMPRENSA NACIONAL

DIRETOR GERAL
ALEBERTO DE PRITO PEREIRA

CHEFE DO SERVIÇO DE PUBLICAÇÕES
MURILO FERREIRA ALVES

CHEFE DA SEÇÃO DE REDAÇÃO
FLORIANO GUIMARÃES

DIÁRIO OFICIAL

SEÇÃO III
Seção de publicação do expediente do Departamento
Nacional do Propriedade Industrial do Ministério
da Indústria e Comércio

Emprego no Oficial do Departamento de Imprensa Nacional

ASSINATURAS

REPARTIÇÕES E PARTICULARES		FUNCIONÁRIOS	
Capital e Interior.		Capital e Interior:	
Semestre . . .	Cr\$ 6 000	Semestre . . .	Cr\$ 4.500
Ano	Cr 12 000	Ano	Cr\$ 9.000
Exterior:		Exterior:	
Ano	Cr\$ 13 000	Ano	Cr\$ 10.000

não impressos o número do talão de registro, o mês e o ano em que findará.

À fim de evitar solução de continuidade no recebimento dos jornais, devem os assinantes providenciar a respectiva renovação com antecedência mínima de trinta (30) dias.

— As Repartições Públicas deverão remeter o expediente destinado à publicação nos jornais, diariamente, até às 15 horas.

— As reclamações pertinentes à matéria retribuída, nos casos de erros ou omissões, deverão ser formuladas por escrito à Seção de Redação, das 13 às 16 horas, no máximo até 72 horas após a saída dos órgãos oficiais.

— Os originais deverão ser dactilografados e autenticados, ressalvadas, por quem de direito rasuras e emendas.

— Executadas as para o exterior, que serão sempre anuais, as assinaturas poderão tomar, em qualquer época, por seis meses ou um ano.

— As assinaturas vencidas poderão ser suspensas sem aviso prévio.

Para facilitar aos assinantes a verificação do prazo de validade de suas assinaturas, na parte superior do endereço

— As Repartições Públicas cingir-se-ão às assinaturas anuais renovadas até 28 de fevereiro de cada ano e as iniciadas, em qualquer época, pelos órgãos competentes.

— A fim de possibilitar a remessa de valores acompanhados de esclarecimentos quanto a sua aplicação, solicitamos usem os interessados preferencialmente cheque ou vale postal, emitidos a favor do Tesoureiro do Departamento de Imprensa Nacional.

— Os suplementos às edições dos órgãos oficiais só se fornecerão aos assinantes que as solicitarem no ato da assinatura.

— O funcionário público federal, para fazer jus ao desconto indicado, deverá provar esta condição no ato da assinatura.

— O custo de cada exemplar atrasado dos órgãos oficiais será, na venda avulsa, acrescido de Cr\$ 5 se do mesmo ano, e de Cr\$ 10 por ano decorrido.

Nº 490.390 — Rodoviário Rudge Ramos Ltda. — Arquivem-se os processos.

Reconsideração de despacho

O Sr. Diretor da Divisão de Marcas deu provimento aos pedidos de reconsideração de despachos interpostos nos processos abaixo mencionados a fim de reformar as decisões anteriores:

Termos:

Nº 436.459 — Marca: Ryster — Requerente: Hyster Company. — Processo deferido.

Nº 458.576 — Marca: Arte e Decoração — Requerente: Efecê Editora S. A. — Processo deferido.

Nº 469.670 — Título: Indústria Mecânica São Miguel — Requerente: Indústria Mecânica São Miguel Ltda. — Recorrente: Papelaria Toth Ltda. — Dou provimento ao pedido de reconsideração e reformo o despacho de folhas 8, verso, a fim de ser concedido o registro de acordo com o art. 117, nº 1, do C. P. I. e com exclusão do gênero de comércio da cl. 17.

Nº 488.003 — Marca: Dior — Requerente: Comptoir De L'Industrie Cotonniere, Etablissements Boussac. — Processo deferido.

Nº 316.528 — Marca: Torcetex São Pedro — Requerente: Torcetex São Pedro Ltda. — Recorrente: Companhia Fiação e Tecelagem São Pedro. — Processo indeferido.

Nº 345.067 — Marca: República — Requerente: Auto Peças República Limitada — Recorrente: República Auto Peças Ltda. — Processo indeferido.

Nº 381.441 — Marca: Pol Lex — Requerente: Metalúrgica Rol Lex — Recorrente: Metalúrgica Lex S. A. — Processo indeferido.

Nº 436.416 — Marca: Bellotto — Requerente: Oficina Mecânica Bellotto

& Cia. — Recorrente: Alockner-Humboldt-Deutz Aktiengesellschaft. — Processo indeferido.

Nº 458.853 — Marca: Birs T — Requerente: Birs Beteiligungs Und Verwaltungsgesellschaft A G — Recorrente: C D C. — Processo indeferido.

Nº 473.115 — Marca: Sulfuno — Requerente: Nordmark-Werke Gesellschaft Mit Beschränkter Haftung — Recorrente: Dr. Wander S. A. — Processo indeferido.

Nº 491.742 — Marca: Terral — Requerente: Terral S. A. Máquinas Agrícolas — Recorrente: Lechler Bau-teschutzchemie OHG. — Processo indeferido.

Nº 496.377 — Marca: Babette Boutique — Requerente: Isaac Cohen — Recorrente: Enxovais Babette Ltda. — Processo indeferido.

O Sr. Diretor da Divisão de Marcas negou provimento aos pedidos de reconsiderações de despacho interpostos nos processos abaixo mencionados a fim de manter as decisões anteriores:

Nº 436.758 — Marca: Axibloc — Requerente: Société Des Etablissements Repusseau et Compagnie, Société Anonyme — Recorrente: Axios S. A. Indústria Mecânica. — Processo deferido.

Nº 459.335 — Marca: Servitel — Requerente: Servitel Utilidades Domésticas — Recorrente: Borghoff S. A. Comércio e Técnica de Máquinas, Motores e Equipamentos. — Processo deferido.

Nº 474.349 — Marca: Yortex — Requerente: Textil Industrial Pieri & Belli S. A. — Recorrente: Plásticos York S. A. — Processo deferido.

Nº 489.995 — Marca: Françal — Requerente: Com. e Ind. Gráfica Françal Ltda. — Recorrente: Brancal

S. A. Mineração e Comércio. — Processo deferido.

Nº 492.053 — Marca: Colestex — Requerente: Laboratórios Krinos S. A. Indústrias Química e Farmacêutica — Recorrente: Laboratório Especificarma S. A. — Processo deferido.

EXPEDIENTE DA SEÇÃO DE INTERFERÊNCIA

Rio, 25 de janeiro de 1967

Notificação

Uma vez decorrido o prazo de reconsideração previsto pelo art. 14 da Lei 4.048, de 29 de dezembro de 1961, e mais dez dias para eventuais juntadas de reconsideração, e do mesmo não se tendo valido nenhum interessado, serão logo expedidos os certificados abaixo:

Marcas deferidas

Nº 432.165 — Lídice Teimoso — Lídice S. A. Ind. e Com. de Plásticos — cl. 28. — Registre-se com os exemplares de fls. 13-15 com exclusão de assentos e bolsas de água.

Nº 432.167 — Teimoso — Lídice S. A. Ind. e Com. de Plásticos — cl. 28. — Registre-se com exclusão de bolsas de água e assentos.

Nº 432.169 — Teimoso Lídice — Lídice S. A. Ind. e Com. de Plásticos — cl. 28. — Registre-se com exclusão de assentos e bolsas de água.

Nº 461.687 — B & A — Allied Chemical Corp. — cl. 1.

Nº 461.855 — Becel — Van Den Berghs & Jurgens Limited — cl. 41.

Nº 467.723 — Mi-Pier — Mi-Pier Ind. e Com. Ltda. — cl. 11. — Registre-se com exclusão de válvulas sanitárias.

Nº 485.833 — Rainha do Tatuapé — Sapataria Rainha do Tatuapé Ltda. — cl. 35.

Nº 486.005 — Vistacorten — José Peixoto de Siqueira — cl. 3.

Nº 491.265 — Gabaridó — Indústria S. A. Ind. Textil — cl. 23.

Nº 491.375 — Rubens — Villac Bóas Estabelecimentos Gráficos S. A. — cl. 38.

Nº 506.111 — Folha de Notícias — Quintino Alves Boqêa — cl. 32.

Nº 509.108 — Selemotor CBé — CBE Cia. Bras. de Extrusão — cl. 6.

Nº 509.117 — Cebeflex — CBE Cia. Bras. de Extrusão — cl. 28. — Registre-se com exclusão de puxadores de água.

Nº 511.713 — CS — Camos Salies S. A. Ind. e Com. — cl. 8. — Registre-se com exclusão de aparelhos de barbear e enroladores de cabelo elétricos ou não.

Insignia deferida

Nº 435.677 — Bandeirantes Anexos — Bandeirantes Promoções e Vendas Mercantil Ltda. — cl. 8 — 15 — 17 — 25 — 32 — 33 — 50 (art. 114 do Código).

Nº 482.306 — R — A. J. Renner S. A. Ind. do Vestuário — cl. 22 — 23 — 32 — 36 — 37 (art. 114 do código).

Nº 491.343 — Ocident — Ocident Org. Comercial Internacional Despachos Marítimos Transportes Ltda. — cl. 33 (art. 114 do código).

Nº 491.574 — Samar — Samar Equipamentos de Engenharia Ltda. — cl. 8, 33 (art. 114 do código).

Nº 491.970 — M A — Dr. Mucio Athaide — cl. 4 (art. 114 do código).

Nº 492.945 — M A — Dr. Mucio Athaide — cl. 33 (art. 114 do código).

Nº 509.904 — FIA — Adolpho Berezin — cl. 33 (art. 114 do código).

Nº 513.820 — F N A — Fábrica Nacional de Aviação S. A. — cl. 21, 33 (art. 114 do código).

Nome Comercial deferido

Nº 293.187 — Palácio dos Presentes Ltda. — Palácio dos Presentes Ltda. (art. 109 nº 3 do CPI).

Nº 466.527 — Carbon S. A. Ind. e Com. — Carbon S. A. Ind. e Com. (art. 109 nº 2 do CPI).

Nº 494.768 — Algodoeira Limoiense S. A. — Algodoeira Limoiense S. A. (art. 109 nº 2 do CPI).

Título de Estabelecimento deferido

Nº 261.567 — Star Light Tintas — Cesar Ricardo Petrillo — cl. 1, 8, 11, 16, 28, 29, 39, 46, 26 (art. 117 nº 1 do código).

Nº 261.925 — Casa Guanabara — Guanabara S. A. Com. e Ind. — cl. 8 — 12 — 13 — 14 — 15 — 17 — 21 — 22 — 23 — 24 — 25 — 27 — 29 — 30 — 31 — 34 — 35 — 36 — 37 — 38 — 40 — 43 — 49 (art. 117 nº 1).

Nº 437.378 — Estrela de Ouro — Estrela de Ouro Móveis e Aparelhos Elétricos Ltda. — cl. 8, 40 (art. 117 nº 1).

Nº 442.702 — A Preferida — A Preferida Ltda. — cl. 30 — 36 — 37 (art. 117 nº 1).

Nº 482.324 — Feira das Tintas — J. R. Gonçalves — cl. 1 (art. 117 nº 1).

Nº 482.789 — Com. Exp. e Imp. Eximlotes — Com. Exp. e Imp. Eximlotes Ltda. — cl. 6 — 7 — 8 — 23 — 26 — 33 — 35 — 41 (art. 117 nº 1).

Nº 483.035 — Farmácia Minerva — Farmácia Minerva S. A. Drogarias Químicas e Comércio Reunidas — cl. 3, 48 (art. 117 nº 1 do CPI)

Nº 488.061 — Criações Lopes — Manoel Lopes Bezerra — cl. 35, 36 (art. 117 nº 1).

Nº 488.438 — Mirabel — Auto Peças Mirabel Ltda. — cl. 33, 47 (art. 117 nº 1).

Nº 488.469 — Empório Brasil — Elmitho Ferreira dos Santos — classes 41, 42, 43 (art. 117 nº 1).

Nº 492.316 — Casa Ki Karne — Auxiliadora — Transportes e Com. Ltda. — cl. 41 (art. 117 nº 1).

Nº 492.661 — Padaria Estrela — Waldemar Machaki — cl. 41 (artigo 117 nº 1).

Nº 492.706 — Centro Comercial e Residencial Paraíso — Comercial e Imobiliária Sol-Ar S. A. — cl. 33 (art. 117 nº 1).

Nº 493.803 — Loja Avenida — William Boanova Thorlay — cl. 36 (art. 117 nº 1).

Nº 494.802 — Casas Portuguesa — Lopes & Cia. — cl. 11 — 12 — 15 — 41 — 42 — 43 (art. 117 nº 1).

Nº 494.947 — Famosiris — Repres. Comissões e Conta Própria — Sebastião Campos — cl. 3, 0 (art. 117 nº 1).

Nº 500.589 — Lindoia Hotel — Lindoiano Hotel Fontes Radioativas Ltda. — cl. 33 — 41 — 42 — 43 (art. 117 nº 1).

Nº 501.491 — Casa Aliança — Albuquerque & Cia. cl. 6, 8, 40 (artigo 117 nº 1).

Nº 5006.199 — Edifício Roma — Ferdinando Leandro Romiti — cl. 33 (art. 117 nº 1)

Nº 506.677 — Casa Crystal — Louças José Ribeiro Ltda. — cl. 8 — 11 — 14 — 15 (art. 117 nº 1).

Nº 507.177 — Expresso São Chris-
tão — Piragibe Pereira Messias — cl. 33 (art. 117 nº 1).

Nº 507.869 — Casa da Economia — Meletios Georges Papaconstantinou — cl. 12 — 15 — 22 — 23 — 36 — 37 (art. 117 nº 1).

Nº 508.424 — Camisaria e Sapataria Dois Irmãos — Camisaria e Sapataria Dois Irmãos Ltda. — cl. 36 (art. 117 nº 1).

Nº 509.272 — La Femme Chic — Cíntia Lopes da Silva — cl. 33 (artigo 117 nº 1).

Nº 509.403 — Casa N. S. de Fá-
tima — Jordão & Costa Ltda. — cl. 41 — 42 — 43 — 4 — 46 (art. 117 nº 1).

Nº 510.411 — Edifício Cary — Jonas Barbosa Bokal — cl. 33 (artigo 117 nº 1).

Nº 510.589 — Eletron Dynomica — Fernando Albino Witte — cl. 8, 33 (art. 117 nº 1).

Nº 511.110 — Mecânica Três An-
jos — Wilhelm Friedrich Fermann — cl. 6 — 21 — 33 (art. 117 nº 1).

Nº 511.142 — Companhia de Cal-
çados Presidente — Cia. de Calçados Presidente — cl. 36 (art. 117 nº 1).

Nº 511.290 — Mariázinha — Gen-
ny Mellin, Edith Vasconcellos e Ma-
ria Mellin Milek — cl. 13 — 23 — 30 — 35 — 36 — 37 (art. 117 nº 1).

Nº 513.408 — Charme — J. Alves
Filhos Ltda. — cl. 12 — 22 — 23 — 35 — 36 — 37 — 40 — 41 — 42 — 43 — 48 (art. 117 nº 1).

Nº 519.122 — A Primavera — Al-
fredo Fernandes & Cia. Ltda. — clas-
ses 8 — 13 — 23 — 35 — 36 — 37 — 48 (art. 117 nº 1).

Marcas indeferidas

Nº 292.663 — Saturnia — Saturnia
S. A. Acumuladores Elétricos — clas-
se 6.

Nº 348.192 — Nortenha — Malta-
ria e Cervejaria Londrina. S. A. —
cl. 42.

Nº 460.258 — Alvorada — Dialma
Avezani — cl. 32.

Nº 477.619 — Emblemática — Ita-
marati Imp. Ltda. — cl. 6 — 8 — 11 — 21.

Nº 481.235 — A Camponeza — A
Camponeza — Restaurante e Churras-
caria Ltda. — cl. 41, 42, 43.

Nº 481.284 — Maizil — Ind. Reu-
nidas S. Jorge S. A. — cl. 11.

Nº 482.979 — Dante Curcio —
Dante Curcio — cl. 33.

Nº 487.779 — Nova Iguape —
Colonizadora Nova Iguape Ltda. —
cl. 33.

Nº 498.867 — Via — Via — Pavi-
mentações e Construções Ltda. —
cl. 16.

Nº 499.579 — Tangará — Tangará
Auto Peças Ltda. — cl. 21.

Nº 500.899 — Adler — Adlerwerke
Vorn Heinrich Kleyer A G — cl. 8.

Nº 501.480 — Fiel — Avelino Nunes
Baptista Jr. — cl. 33.

Nº 502.207 — Livro do Lar —
Editora Livro do Lar Ltda. — clas-
se 32.

Nº 505.095 — Carnet Bancário —
Eron — Ind. e Com. de Tecidos Li-
mitada Q cl. 23.

Nº 5006.494 — Unicorn — Exp. e
Imp. Unicorn Ltda. — cl. 1.

Nº 508.056 — Rycovita — Irpa —
Ind. Reunidas de Prod. Alimentícios
Ltda. — cl. 41.

Nº 508.190 — Enterpa — Enterpa
Terraplenagem Ltda. — cl. 16.

Nº 509.916 — Mundis — Buschle
& Lepper S. A. — cl. 47.

Nº 511.248 — Cimbra — Cimbra
Cia. Industrial e Mercantil Brasileira
Com. e Ind. — cl. 22.

Nº 511.253 — Cimbra — Cimbra
Cia. Industrial e Mercantil Brasileira
Com. e Ind. — cl. 27.

Nº 512.064 — UENO — Con-
strutora Ueno Ltda. — cl. 16.

Nº 512.424 — Planaltina — Auto
Mecânica e Pósto Planaltina Ltda. —
cl. 47.

Frase de Propaganda indeferida

Nº 505.100 — Carnet Bancário do
Tropical Erontex de Exportação —
cl. 37.

Nº 505.904 — De Talão em Talão
Você Ganha Um Milhão — Linvaço
Bezerra Linhares — cl. 33.

Insignia indeferida

Nº 482.909 — Os Vermelhos —
Os Vermelhos de Cobrança Ltda. —
cl. 33.

Nº 491.967 — M A — Dr. Mucio
Athayde — cl. 5.

Nº 491.968 — M A — Dr. Mucio
Athayde — cl. 6.

Título de Estabelecimento indeferido

Nº 287.356 — Café e Bar do Papai
— J. Anibal Ribeiro — cl. 41 — 44
— 42 — 43.

Nº 479.074 — Apolo Calçados Mas-
culinos — Maria Isabel Sobrosa —
cl. 36.

Nº 481.341 — Fábrica de Cerveja
Oriente e Internacional — Ind. de Be-
bidas Amazônia S. A. — cl. 42, 43.

Nº 481.472 — Instituto de Beleza
Femina — Pilar Guillen de Auel —
cl. 33, 48.

Nº 488.381 — Churrascaria Gaúcha
Ltda. — Churrascaria Gaúcha Ltda.
— cl. 41, 42, 43.

Nº 490.907 — Cantina Don Cecílio
— Milton de Carvalho — cl. 41,
42, 43.

Nº 494.968 — Casa Florestal —
Campanelli & Simões Ltda. — cl. 11,
14, 15.

Nº 507.068 — Casa Xavier — A.
J. Xavier — cl. 11, 14, 15, 49.

Nº 507.668 — Palácio dos Pneu-
s — Joaquim Antonio Ribeiro Barba-
za — cl. 39.

Nº 508.044 — Farmácia Cordeiro —
Antonino de São Paulo Filho — clas-
ses 1 — 2 — 3 — 10 — 39 — 48.

Nº 510.780 — Restaurante Urca —
Irmãos Yamaki Ltda. — cl. 33 —
41 — 42 — 43.

Exigências

Términos com exigências a cumprir:

Nº 295.605 — Café e Bar do Papai
Ltda.

Nº 415.394 — São Paulo Aço S.A.
Ind. e Com. de Laminados.

Nº 420.775 — Peleria Polo Norte
S. A.

Nº 481.332 — Banco de Intercâmbio
Nacional S. A.

Nº 490.892 — Laticínio se Cereais
S. A. Lacesa.

Nº 505.847 — Claudio Nunes.
Nº 511.675 — Antonio Milton Be-
hera.

Diversos

Nº 479.173 — Columbia Com. e
Ind. S. A. — Acordem-se os tér-
mos 387.757 e 425.685.

EXPEDIENTE DA SEÇÃO
DE EXAME FORMAL
DE MARCA

De 25 de janeiro de 1967

Exigências

Términos com exigências a cum-
prir:

N.º 442.588 — José Domingues.
N.º 466.256 — Radiadores Pin-

guin Ltda.
N.º 467.263 — Villas Boas S. A.
— Indústria de Papel.

N.º 468.057 — Produtos Ali-
mentícios Caraguá — Registro Li-
mitada.

N.º 468.154 — Mordeste Auto
Peças Ltda.

N.º 468.223 — Casa Adelino
Produtos Anaconda Ltda.

N.º 468.701 — Belzer do Brasil
S. A.

N.º 486.869 — Comarca S. A.
— Plásticos e Materiais para Ta-
peçaria.

N.º 485.872 — Comarca S. A.
— Plásticos e Materiais para Ta-
peçaria.

N.º 485.878 — Comarca S. A.
— Plásticos e Materiais para Ta-
peçaria.

N.º 493.442 — Laboratories An-
ohar.

N.º 505.542 — Instituto Nacio-
nal de Quimioterapia Ltda.

N.º 509.865 — Jean Joseph Ale-
xandre Husson.

N.º 510.317 — Produtec — Pro-
dutos e Técnica Ltda.

N.º 518.291 — Armando Peter-
tongo & Cia. Ltda.

N.º 524.617 — Empresa Tran-
sarrumadora Ltda.

N.º 524.619 — Metalúrgica Dabe
Ltda.

N.º 525.007 — Consulta — Sere-
vico Informático de Indústria.

N.º 525.050 — Construtora Vi-
gor Arte Ltda.

N.º 525.053 — Ciba Société
Anonyme (ou alemão Ciba Akti-
engesellschaft).

N.º 525.056 — Companhia Ame-
rica Fabril S. A.

N.º 525.068 — Fábrica de Mó-
veis Marisol Ltda.

N.º 525.072 — Santapaula Me-
thoramentos S. A.

N.º 525.075 — Sociedade Com-
ercial Farmindiana Ltda.

N.º 525.080 — Policrom Indús-
tria e Comércio de Plásticos Ltda.

N.º 525.121 — A. Rubem Cor-
reia Moll.

N.º 525.122 — Representações
Elevage Ltda.

N.º 525.123 — Refrigeração
Pingim Ltda.

N.º 525.124 — Romário dos
Santos.

- N.º 525.138 — Sociedade Paulista de Máquinas Ltda.
 N.º 525.140 — Indústria e Comércio de Móveis K. F. K. Ltda.
 N.º 525.141 — Representações G. I. Ltda.
 N.º 525.143 — Sociedade de Serviços Técnicos e Químicos Limitada.
 N.º 525.144 — Instalações Gerais de Engenharia Ltda.
 N.º 525.145 — Lafa — Territorial e Comércio Sul Ltda.
 N.º 525.146 — Lorenzo Gabelini.
 N.º 525.148 — Restaurante Sport Ltda.
 N.º 525.149 — A Frutifera Lanches Ltda.
 N.º 525.150 — Guido Pedro FSauer.
 N.º 525.151 — House — Garden Decoradora Ltda.
 N.º 525.152 — Olinda Decrali da Silva.
 N.º 523.154 — Germano R. Wodtke.
 N.º 525.155 — Ella M. de Mello e Alga Lili dos Santos.
 N.º 525.160 — Borgonovi & Souza Ltda.
 N.º 525.211 — Farbenfabriken Bayer Aktiengesellschaft, Bayer Aktiengesellschaft.
 N.º 525.232 — Luccazona Indústria e Comércio de Bebidas Ltda.
 N.º 525.237 — Pinheiro & Mello Ltda.
 N.º 525.253 — Empresa Gráfica O Cruzeiro S. A.
 N.º 525.254 — Empresa Gráfica O Cruzeiro S. A.
 N.º 525.257 — Empresa Gráfica O Cruzeiro S. A.
 N.º 525.262 — Empresa Gráfica O Cruzeiro S. A.
 N.º 525.263 — Empresa Gráfica O Cruzeiro S. A.
 N.º 525.267 — Seisa — Exportação e Importação S. A.
 N.º 525.277 — Castro Materiais de Construção Ltda.
 N.º 525.278 — Incas Indústria de Cimento Armado Saracuruna Ltda.
 N.º 525.294 — Helman S. A. — Empreendimentos Cívicos.
 N.º 525.297 — Depósito Paulista de Bebidas Ltda.
 N.º 525.303 — Editôra Gráfica Lafina Ltda.
 N.º 525.306 — Zoroastro Almeida.
 N.º 525.332 — Rubilix — Produtos para Pintura Ltda.
 N.º 525.343 — José J. San S. A. — Indústria e Comércio.
 N.º 525.375 — Construtora Ambar S. A.
 N.º 525.381 — Transportadora Ltda.
 N.º 525.411 — Colgate Palmolive Company.
 N.º 525.429 — Parreiras, Borgheri & Cia. Ltda.
 N.º 525.463 — Gráfica Santos Ltda.
 N.º 525.467 — Cibloc Comércio e Indústria Blocos de Concreto Ltda.
 N.º 525.497 — Majuca Tinturaria Industrial Ltda.
 N.º 525.506 — Eletronia — Laboratório Eletrônico Ltda.
 N.º 525.507 — Companhia de Hotéis Comodoro.
 N.º 525.515 — Sobrema — Sociedade Brasileira de Empreendimentos e Administração Ltda.
 N.º 525.516 — Indústria e Comércio de Laminados e Adesivos Ltda.
 N.º 525.535 — Wells (Argentina) Sociedad Anonima Industrial, Comercial y Financiera.
 N.º 525.544 — Sociedade Agrícola & Indústria Fortaleza Ltda.
 N.º 525.547 — Sociedade Agrícola Indústria Fortaleza Ltda.
 N.º 525.556 — Gravubrás Clichéria Ltda.
 N.º 525.581 — Laboratórios Prismut S. A.
 N.º 525.617 — Riowagen Peças e Acessórios Ltda.
 N.º 525.618 — A. dos Santos Entrepósito de Frutas.
 N.º 525.619 — A. dos Santos Entrepósito de Frutas.
 N.º 525.634 — Newton Lyra Vergara.
 N.º 525.638 — Pantgraf Ltda.
 N.º 525.642 — Bar Cerealista Ltda.
 N.º 525.648 — Empresa Rodoviária Ituana Ltda.
 N.º 525.655 — Destilari e Engarradora de Bebidas Lons Limitada.
 N.º 525.662 — Casa Transistor de Rádio Ltda.
 N.º 525.663 — Antônio Somon Perez.
 N.º 525.666 — Companhia Andrade Costa Administração de Bens.
 N.º 525.669 — Amilcar Alves Nogueira.
 N.º 525.708 — Companhia Swift do Brasil.
 N.º 525.720 — Sedaph Societé D'Applications Pharmaceutiques.
 N.º 525.745 — Dr. Giannino Villardi.
 N.º 525.746 — Dr. Giannino Villardi.
 N.º 525.764 — AFI — Importação e Exportação S. A.
 N.º 525.780 — Niqueladora Erwi Ltda.
 N.º 525.808 — Confecções Perola Ltda.
 N.º 525.838 — Drogalar Ltda.
 Ns. 500.257 — 500.258 — 500.259 — 500.260 — 500.262 — 500.264 — 500.265 — 550.266 — 500.219 — 500.221 — 500.223 — 500.224 — 500.225 — 500.226 — 500.227 — 500.228 — 500.229 — 500.230 — 500.231 — 550.233 — 500.234 — 500.235 — 500.237 — 500.238 — 500.239 — 500.240 — 500.241 — 500.242 — 500.243 — 500.244 — 500.245 — 500.246 — 500.247 — 500.248 — 500.250 — 500.251 — 500.252 — 500.253 — 500.254 — 500.255 — 500.256 — Laboratório Climax S. A.
 N.º 500.269 — Linton Produtos de Belaza Ltda.
 N.º 500.425 — Societé de Prospection et D'Inventions Tecchiques SPIT.
 N.º 500.448 — Depósito Circular de Generos Alimentícios Limitada.
 N.º 500.479 — Itaribé Pimenteira Lins.
 N.º 500.557 — Exportadora e Importadora Cofea Ltda.
 N.º 500.593 — Delactoplast Indústria e Comércio Ltda.
 N.º 500.992 — Bloimco — Blocos Empermeáveis de Concreto Limitada.
 N.º 501.085 — Reida Voz Aparelhos Eletro Sonoros S. A.
 N.º 501.103 — São Paulo Alpargatas S. A.
 N.º 501.445 — Textil Scavone S. A.
 N.º 501.646 — Esgari — Indústria e Comércio de Materiais de Construção Ltda.
 N.º 501.739 — Brasimet Indústria e Comércio S. A.
 N.º 501.742 — Arnaud Pires das Chagas.
 N.º 501.986 — Hideo Furuya.
 N.º 502.016 — Excelsior — Representações e Empreendimentos Imobiliários Ltda.
 N.º 502.504 — São Paulo Alpargatas S. A.
 N.º 502.803 — Companhia Brasileira de Instalações Elétricas Limitada.
 N.º 502.837 — Virsan Comércio Café Amendoim Ltda.
 N.º 502.843 — Ajax Corretores de Seguros S. A.
 N.º 503.505 — Sociedade de Representações Modéria Costa Ltda.
 N.º 503.976 — Nitrosin S. A. — Indústria e Comércio de Produtos Químicos.
 N.º 504.182 — Rio Lar Comércio de Borracha e Plásticos Ltda.
 N.º 504.185 — Rio Lar Comércio de Borracha e Plásticos Ltda.
 N.º 504.584 — Alves & Zaghetto Comércio e Indústria Ltda.
 N.º 506.310 — Bernardo Serson e Wulf Kulikowsky.
 N.º 506.474 — Super Mercado Belacap Ltda.
 N.º 506.715 — A. V. Faria.
 N.º 507.359 — Afim S. A. — Administração Finanças e Importação.
 Ns. 509.479 — 509.482 — 509.483 — 509.484 — 509.485 — 509.486 — 509.487 — 509.488 — 509.489 — 509.490 — I. A. P. dos Industriários.
 N.º 523.331 — Cafe e Bar N S. das Neves Ltda.
 N.º 523.337 — HO — Incorporadora e Lançamentos Ltda.
 N.º 523.339 — Produtos Auro Preto Ltda.
 N.º 523.340 — Waldomiro Lopes de Barros.
 N.º 523.365 — Poliprint S. A. — Indústrias de Papéis e Artes Gráficas.
 N.º 523.368 — Renascença S. A. — Edições e Música
 N.º 523.401 — Fagersta Bruks Aktieholag.
 N.º 523.417 — Cal Jaraguá Indústria e Comércio Ltda.
 N.º 523.423 — Antônio Pereira Alves.
 N.º 523.460 — Artera Comercial e Distribuidora Ltda.
 N.º 523.489 — S. A. Administração Participação e Comércio Ltda.
 N.º 523.502 — Banco Liberdade S. A.
 N.º 523.519 — Marfab S. A. — Empreendimentos e Participações.
 N.º 523.523 — Libra S. A. Administração Indústria e Comércio.
 N.º 523.530 — Apsa Administração de Patentes S. A.
 N.º 523.531 — Associação Latino Americana de Intercambio.
 N.º 523.532 — Associação Latino Americana de Intercambio.
 N.º 523.533 — Associação Latino Americana de Intercambio.
 N.º 523.538 — Sociedade Paulista de Imóveis Ltda.
 N.º 450.786 — Armour Pharmaceutical Company.
 N.º 451.249 — Supermercado Wolff Ltda.
 N.º 452.785 — Laboratório Libertas Ltda.
 N.º 453.396 — Comércio e Representações Alvorada Ltda.
 N.º 453.455 — Badische Anilin & Soda Fabrik Aktiengesellschaft.
 N.º 454.102 — Beecham Group Limited.
 N.º 454.306 — Sivan Companhia de Produtos para Fomento Agro-Pecuário.
 N.º 455.241 — Sobenial Sociedade Brasileira de Engenharia Industrial Ltda.
 N.º 455.454 — Norcoo Textil Ltda.
 N.º 455.551 — Cafemar — Sociedade Cafeeira Ltda.
 N.º 456.930 — Indústria de Mólho Marutti Ltda.
 N.º 357.814 — Tintas Ipiranga S. A.
 N.º 457.820 — Tintas Ipiranga S. A.
 N.º 458.339 — Betubras S. A. — Pavimentações e Revestimentos
 N.º 459.445 — Indústrias Reunidas Irmãos Carneiro Ltda.
 N.º 459.781 — Societé Rhodiatoce S.p.A.
 N.º 460.496 — Jones Neill & Co. (Sheffield) Limited.
 N.º 460.449 — Olinda Autoparts Ltda.
 N.º 460.765 — Indústria Menefra de Moagem S. A.
 N.º 462.768 — Etablissement Marquint, Grande Marques Internationale.
 N.º 462.769 — Etablissement Marquint, Grande Marques Internationale.
 N.º 463.679 — Pronto Serviço de TV S. A.
 N.º 464.470 — Flotiano Moreira
 N.º 464.755 — Saint Gobain S. A. — Indústria e Comércio de Vidros.
 N.º 464.758 — Saint Gobain S. A. — Indústria e Comércio de Vidros.
 N.º 464.882 — Indústrias Químicas Decorit do Brasil S. A.
 N.º 465.029 — Zair Pinto do Rego.
 N.º 465.459 — Theodorico da Souza Pires.
 N.º 458.497 — Comércio e Indústria de Bebidas Rubi Ltda.

AVISO AS REPARTIÇÕES PÚBLICAS

O Departamento de Imprensa Nacional avisa às Repartições Públicas em geral que deverão providenciar a reforma das assinaturas dos órgãos oficiais, até o dia 28 de fevereiro corrente, a fim de evitar o cancelamento da remessa a partir daquela data.

N.º 498.504 — Laboratório Keto Wemaco Ltda.
 N.º 498.540 — Galera — Indústria de Embalagens Ltda.
 N.º 498.650 — Oldi Indústria e Comércio de Instrumentos Peças de Aviação Ltda.
 N.º 498.728 — Artefatos de Aço S. A.
 N.º 498.729 — Fernando Athayde Guerra.
 N.º 498.730 — Fernando Athayde Guerra.
 N.º 498.770 — Elizabeth Muffino de Queiroz Vieira.
 N.º 498.822 — Laboratório Químico e Farmacêutico Comarcha Ltda.
 N.º 498.903 — SAIPE — Sociedade Anônima Indústria e Peças e Equipamentos.
 N.º 498.908 — Dissenha S. A. — Indústria e Comércio.
 N.º 498.909 — Dissenha S. A. — Indústria e Comércio.
 N.º 498.943 — Confecções Malaka Ltda.
 N.º 499.312 — J. Pereira S. A. — Comércio e Importação.
 N.º 499.409 — Lojas Fred Keller S. A.
 N.º 499.537 — J. Pereira S. A. — Comércio e Importação.
 N.º 499.573 — Indústria de Chocolate Lacta S. A.
 N.º 499.681 — Conservas Ode-rich S. A.
 N.º 499.817 — José Oliveira Motta.
 N.º 499.889 — Braspla S. A. Indústria e Comércio de Matéria Plástica.
 N.º 499.938 — Santa Francisca S. A. — Comercial e Exportadora
 N.º 499.949 — 3 R Decorações e Instalações Ltda.
 N.º 523.496 — Açougue Alvorada Ltda. — Prossiga-se substituindo a classe 50 pela 38.
 N.º 523.854 — Bazar Santa Teresinha Ltda.
 N.º 525.869 — Winimag — Implementos Agrícolas Ltda.
 N.º 525.402 — Banco Riograndense de Expansão Econômica S. A. — Prossiga-se substituindo a classe 50 pela 38.
 N.º 525.131 — Matel Materiais e Eletrodos Ltda. — Apresente novos exemplares com etiquetas coladas, substituindo a classe 50 pela 38.
Expediente da Seção de Exame Formal de Marcas
 De 25 de Janeiro de 1967
Exigências
 Termos com exigências a cumprir:
 N.º 497.737 — Indústria de Máquinas Ergop Ltda.
 N.º 497.886 — Paglioto & Castro Ltda.
 N.º 497.889 — Nelson Frederico Emilio Palay Mir.
 N.º 497.909 — Elevadores Sur S. A. Indústria e Comércio.
 N.º 498.044 — Nestle S. A.
 N.º 523.782 — 523.783 — 523.784 — 523.785 — 523.786 — 523.787 — 523.788 — 523.789 — 523.790 — 523.791 — 523.792 — 523.793 — 523.794 — 523.795 —

523.796 — 523.797 — 523.798 — 523.799 — 523.800 — 523.801 — 523.802 — 523.803 — 523.804 — 523.805 — 523.806 — 523.807 — 523.808 — 523.809 — 523.810 — 523.811 — 523.812 — 523.813 — 523.814 — 523.815 — 523.816 — 523.817 — 523.818 — 523.819 — 523.820 — 523.780 — 523.781 — Tecelagem Stampex Ltda.
 N.º 523.843 — Caixa Econômica Estadual do Rio Grande do Sul.
 N.º 523.853 — Contek Engenharia Ltda.
 N.º 523.854 — Compagnie International des Wagons Lits et des Grands Expressos.
 N.º 523.859 — Auxiliadora Predial S. A.
 N.º 523.876 — Audio Visual Publicidade Ltda.
 N.º 523.902 — Marianno Olympio França Jr.
 N.º 523.910 — Tipografia e Papelaria Chaves Ltda.
 N.º 523.911 — Roberto Pacca do Amaral.
 N.º 523.914 — Casa Transistor de Rádios Ltda.
 N.º 523.935 — Agro Industrial Duas Vidas Ltda.
 N.º 523.936 — Indústria de Óleos Pacaembu Ltda.
 N.º 523.946 — Coppimar Comércio e Reprs. Ltda.
 N.º 523.949 — Artefatos de Papel Real S. A.
 N.º 523.962 — Adm. Franco Pualista S. A.
 N.º 523.967 — Eteocles Carlos Alberto Laurindo.
 N.º 523.970 — Big Bons Imóveis em Geral Ltda.
 N.º 523.987 — Tudamo S. A. Adm. de Bens.
 N.º 523.994 — Albano Coelho Gonçalves.
 N.º 523.996 — Tomas Cabrera Cabrera.
 N.º 523.997 — Manikraft S. A. Indústria de Papel e Celulose.
 N.º 523.558 — Saad Sport Comércio e Reprs. Ltda.
 N.º 523.561 — Samimo Cirurgia Ltda.
 N.º 523.580 — Ivo Pavão.
 N.º 523.581 — Thomaz Ceneviva
 N.º 523.582 — Alvaro Paschoalino.
 N.º 523.584 — João Bordinhão & Irmãos.
 N.º 523.586 — Carlo Buzzini.
 N.º 523.588 — Derigl & Silvate.
 N.º 523.590 — Elbi — Publicidade Ltda.
 N.º 523.644 — União Nacional dos Estudantes.
 N.º 523.646 — Clonesil Comércio e Reprs. Ltda.
 N.º 523.647 — Société de Produits Chimiques D'Auby.
 N.º 523.648 — Société de Produits Chimiques D'Auby.
 N.º 523.659 — Société de Produits Chimiques D'Auby.
 N.º 523.650 — Société de Produits Chimiques D'Auby.
 N.º 523.651 — Société de Produits Chimiques D'Auby.
 N.º 523.652 — Société de Produits Chimiques D'Auby.
 N.º 523.653 — Société de Produits Chimiques D'Auby.
 N.º 523.654 — Société de Produits Chimiques D'Auby.

N.º 523.655 — Société de Produits Chimiques D'Auby.
 N.º 523.656 — Société de Produits Chimiques D'Auby.
 N.º 523.657 — Société de Produits Chimiques D'Auby.
 N.º 623.658 — Société de Produits Chimiques D'Auby.
 N.º 523.659 — Société de Produits Chimiques D'Auby.
 N.º 523.660 — Société de Produits Chimiques D'Auby.
 N.º 523.661 — Société de Produits Chimiques D'Auby.
 N.º 523.662 — Société de Produits Chimiques D'Auby.
 N.º 623.663 — Société de Produits Chimiques D'Auby.
 N.º 523.664 — Société de Produits Chimiques D'Auby.
 N.º 623.665 — Société de Produits Chimiques D'Auby.
 N.º 523.666 — Société de Produits Chimiques D'Auby.
 N.º 523.667 — Société de Produits Chimiques D'Auby.
 N.º 523.668 — Société de Produits Chimiques D'Auby.
 N.º 523.670 — Société de Produits Chimiques D'Auby.
 N.º 623.671 — Société de Produits Chimiques D'Auby.
 N.º 523.672 — Société de Produits Chimiques D'Auby.
 N.º 623.674 — Société de Produits Chimiques D'Auby.
 N.º 523.675 — Société de Produits Chimiques D'Auby.
 N.º 523.676 — Société de Produits Chimiques D'Auby.
 N.º 623.677 — Société de Produits Chimiques D'Auby.
 N.º 423.678 — Société de Produits Chimiques D'Auby.
 N.º 623.679 — Société de Produits Chimiques D'Auby.
 N.º 523.680 — Société de Produits Chimiques D'Auby.
 N.º 523.681 — Société de Produits Chimiques D'Auby.
 N.º 623.682 — Société de Produits Chimiques D'Auby.
 N.º 523.683 — Société de Produits Chimiques D'Auby.
 N.º 523.684 — Société de Produits Chimiques D'Auby.
 N.º 523.685 — Société de Produits Chimiques D'Auby.
 N.º 623.686 — Société de Produits Chimiques D'Auby.
 N.º 523.687 — Société de Produits Chimiques D'Auby.
 N.º 623.688 — Société de Produits Chimiques D'Auby.
 N.º 623.688 — Société de Produits Chimiques D'Auby.
 N.º 623.688 — Société de Produits Chimiques D'Auby.
 N.º 523.690 — Société de Produits Chimiques D'Auby.
 N.º 523.691 — Société de Produits Chimiques D'Auby.
 N.º 523.692 — Société de Produits Chimiques D'Auby.
 N.º 523.693 — Société de Produits Chimiques D'Auby.
 N.º 523.694 — Société de Produits Chimiques D'Auby.
 N.º 623.695 — Société de Produits Chimiques D'Auby.
 N.º 523.696 — Société de Produits Chimiques D'Auby.
 N.º 523.697 — Société de Produits Chimiques D'Auby.
 N.º 523.698 — Société de Produits Chimiques D'Auby.
 N.º 523.702 — Deutsche Elektro- und Maschinenbauwerke Aktiengesellschaft.
 N.º 523.712 — Companhia de Cigarros Sinimbu.

N.º 523.714 — Joram Eustaquio da Silva.
 N.º 523.731 — Johannes Fritz Emil Kopke.
 N.º 523.737 — Casa Irajá de Secos e Molhados Ltda.
 N.º 523.744 — Magdalena Sasi-mova.
 N.º 523.747 — Domingos Ricardo Marchetti.
 N.º 523.755 — Prace Engenharia Ltda.
 N.º 523.764 — Indústria Gypsum Rocha Panificadora do Brasil Ltda.
 N.º 523.771 — Beta S. A. Adm. de Bens.
 N.º 523.772 — Alfa S. A. Adm. de Bens.
 N.º 523.773 — Pedreira Itaguassu Ltda.
 N.º 523.776 — Casa de Couros Chaves Ltda.
 N.º 523.833 — Vila Rica Arte-fanato da Madeira Ltda.
 N.º 523.583 — O Rei dos Calçados — Durval Penedo — Classe 36 — Clichê publicado em 282 62.
 N.º 523.937 — Pera — Pera Ferragens e Administração Ltda. — Classe 11 — Clichê publicado em 1-3-62
Diversos:
 N.º 485.871 — Comarca S. A. Plásticos e Materiais para Tapeta-ria — Prossiga com exclusão do que foi grifado à fls. 16 e retifi-que onde couber.
 N.º 524.622 — Bar e Café Reis Ltda. — Prossiga substituindo a classe 50 pela 38.
 N.º 524.623 — Churrascaria 9 de Julho — Prossiga substituindo a classe 50 pela 38.
 N.º 525.010 — Consulta Serviço Informativo da Indústria — Prossiga substituindo a classe 50 pela n.º 38.
 N.º 525.142 — Real Ótica Jóias e Relógios Ltda. — Prossiga-se com exclusão de relógios, etc., classe 8 cole etiquetas.
 N.º 525.301 — Bar e Restaura-nte Claudia Ltda. — Prossiga-se substituindo a classe 50 pela 38.
 N.º 525.305 — Bar e Café Pei-xeiro Ltda. — Prossiga-se subs-tituindo a classe 50 pela 38.
 N.º 524.355 — Depósito de Ma-teriais para Construções Brasiluso Ltda. — Prossiga substituindo a classe 50 pela 38.
 N.º 525.465 — Comércio do Meias Soneias Ltda. — Prossiga substituindo a classe 50 pela 38.
 N.º 525.474 — Umuarama de Construções Ltda. — Prossiga-se substituindo a classe 50 pela 38.
 N.º 525.503 — Ecolex Ltda. — Escritório Contábil e Organização de Sociedades — Prossiga subs-tituindo a classe 50 pela 38.
 N.º 525.504 — Núcleo Brasil In-dústria e Comércio Ltda. — Prossiga substituindo a classe 50 pela n.º 38.
 N.º 525.518 — João Ferreira Leuenroth — Prossiga substituindo a classe 50 pela 38.
 N.º 525.604 — Levy Gomes Fi-lho — Prossiga substituindo a classe 1 pela 16.
 N.º 525.645 — Panificadora Rainha do Triangulo Ltda. — Prossiga substituindo a classe 50 pela 38

N.º 525.647 — Merceria Continental Ltda. — Prossiga substituindo a classe 50 pela 38.

N.º 525.654 — outrina S. C. Assistência Jurídica Contábil — Prossiga substituindo a classe 50 pela 38.

N.º 525.680 — Auto Pegas Prudente de Moraes Ltda. — Prossiga substituindo a classe 50 pela 38.

N.º 525.685 — Viação Benficia Ltda. — Prossiga, como título na classe 33 da classif. vigente.

N.º 525.803 — Comércio e Navegação Vale do Rio Pequeni S. A. — Prossiga substituindo a classe n.º 50 pela 38.

N.º 525.845 — Bar e Café Bali-mã Ltda. — Prossiga substituindo a classe 50 pela 38.

N.º 525.848 — Materiais para Construção Marília Ltda. — Prossiga substituindo a classe 50 pela n.º 38.

N.º 525.871 — Lingerie Zaks Ltda. — Prossiga substituindo a classe 50 pela 38.

N.º 525.886 — Lanches Bar Nilo Ltda. — Prossiga substituindo a classe 50 pela 38.

N.º 525.891 — Avícola Real Ltda. — Prossiga substituindo a cl. 50 pela 38.

N.º 525.895 — Dim Diamantes Industriais Moix Ltda. — Prossiga substituindo a cl. 50 pela 38.

N.º 525.139 — Motrauto — Motrauto, Motores e Automoveis Ltda. — Cl. 7 — Clichê publicado em 13 de março de 1962. — Prossiga substituindo a classe Sete pela Seis com exclusão da expressão Etc. Apresente a data da publicação do clichê e cole etiquetas.

N.º 500.578 — Compramobil Soc. Imobiliária e Compras Gerais Ltda. — Prossiga-se como título de Estabelecimento, na classe 33 e retifique-se onde couber.

N.º 500.790 — Org. Técnica de Telefonia Orgatel Ind. e Com. Ltda. — Prossiga-se como título de estabelecimento, na classe 33 e retifique-se onde couber.

N.º 501.045 — Metalrica S. A. Indústria de Artefatos de Metais. — Prossiga com os exemplares de fls. 13 a 17.

N.º 501.258 — Cirmak Comércio de Máquinas Ltda. — Prossiga-se com os exemplares de fls. 9-11, fazendo-se retificações completas face à mudança de classe.

N.º 501.765 — Tintas Supercor Ltda. — Prossiga-se com os exemplares de fls. 9-11, com exclusão de betume e níquel, retificando-se onde couber.

N.º 502.015 — Oficina Mecânica Cidade Dutra Ltda. — Prossiga-se como Título de Estabelecimento, e retifique-se onde couber.

N.º 503.514 — Oficina Mecânica Lapa Ltda. — Prossiga-se como título de Estabelecimento, retificando-se onde couber à vista das modificações havidas.

N.º 503.846 — Transportadora Schlatter Ltda. — Prossiga-se como título de estabelecimento e retifique-se onde couber.

N.º 504.690 — Breda Transportes e Turismo S. A. — Prossiga-se como título de estabelecimento e retifique-se onde couber.

N.º 523.381 — E. F. Drew & Cia. Ltda. — Prossiga substituindo a classe 1 pela 28.

N.º 523.397 — Serviço Internacional de Viagens e Turismo S. A. Tour Service. — Prossiga substituindo a cl. 50 pela 38.

N.º 523.454 — Metalrgica Aericon Ltda. — Prossiga substituindo a classe 21 pela 6.

N.º 523.499 — Comp. de Madeiras e Ferragens Serral. — Prossiga substituindo a cl. 50 pela 38.

N.º 523.539 — Merceria Tupan Limitada. — Prossiga substituindo a classe 50 pela 38.

N.º 498.986 — Indústrias de Meias Ltda. — Prossiga com exclusão de leques.

N.º 499.391 — Lojas Fred Keller S. A. — Prossiga com exclusão de almofadas e retifique-se onde couber.

N.º 499.543 — Ind. de Instrumentos Musicais Guarani S. A. — Prossiga-se com exclusão de estojos e retifique onde couber.

N.º 499.569 — Ornatex Organização Mercantil de Indústrias Texteis S. A. — Prossiga com exclusão de bandejas domiciliares, molduras e porta-retratos, e retifique onde couber.

N.º 523.873 — Audio Visual Publicidade Ltda. — Prossiga substituindo a cl. 50 pela 38.

N.º 523.923 — Bar Padaria e Confeitaria Metrópole Ltda. — Prossiga substituindo a cl. 50 pela 38.

N.º 523.926 — Farmácia Piracicabana Ltda. — Prossiga substituindo a cl. 50 pela 38.

N.º 523.958 — Panificadora Amável Ltda. — Prossiga substituindo a cl. 50 pela 38.

N.º 523.961 — Ind. Mecânica White Ltda. — Prossiga substituindo a cl. 50 pela 38.

N.º 523.082 — Astrofilm Produtora Cinematográfica Ltda. — Prossiga substituindo a Cl. 32 pela 8.

N.º 523.989 — Comercial Vitória Limitada — Prossiga substituindo a Classe 50 pela 38.

N.º 523.992 — Expresso Rodoviário Atlântico Ltda. — Prossiga substituindo a Cl. 50 pela 38.

N.º 523.993 — Irmãos Jardim & Cia. Ltda. — Prossiga substituindo a Classe 50 pela 38.

N.º 523.543 — Cerealista Avaré Ltda. — Prossiga substituindo a Cl. 50 pela 38.

N.º 523.591 — Ind. e Com. Polaris Ltda. — Prossiga substituindo a Classe 21 pela 6.

N.º 523.594 — Mauricila Comercial e Agropecuária Ltda. — Prossiga substituindo a Cl. 50 pela 38.

N.º 523.700 — Deutsche Edelstahlwerke Aktiengesellschaft — Prossiga com exclusão de cruzeiros de malta.

N.º 523.701 — Deutsche Edelstahlwerke Aktiengesellschaft — Prossiga com exclusão de feiras e fiadas.

N.º 523.740 — Com. e Ferragens Sander Ltda. — Prossiga substituindo a Cl. 50 pela 38.

N.º 523.742 — Solerval Comercial e Agropecuária Ltda. — Prossiga substituindo a Cl. 50 pela 38.

N.º 523.777 — Edmundo Mario Cavallari — Prossiga substituindo a Classe 11 pela 44.

N.º 523.789 — Edmundo Mario Cavallari — Prossiga substituindo a Classe 11 pela 44.

N.º 523.770 — Edmundo Mario Cavallari — Prossiga substituindo a Classe 38 pela 44.

E expediente das Divisões e Seções.

Republicados

Rio, 25 de janeiro de 1967

Notificação — Uma vez decorrido o prazo de reconsideração previsto pelo art. 14 da lei 4.048 de 28-12-61 e mais dez dias para eventuais juntadas de reconsideração e do mesmo não se tiver valido nenhum interessado, serão expedidos os certificados abaixo:

Marcas Deferidas

N.º 470.662 — R. B. 50 — Bausch & Lomb Inc. — Cl. 8.

N.º 326.221 — Hercules — Hercules Filter Corp. — Cl. 6.

N.º 450.758 — Ricoh — Riken Kogaku Kogyo Kabubiki kaisha — Classe 8.

N.º 497.073 — Duramed — 12 — The Gillette Company — Cl. 3.

Marcas Indeferidas

N.º 468.723 — Couros Renner — S. A. — Cortume Renner — Cl. 35.

N.º 479.577 — Phi-i-Sal — João de Melo Macedo — Cl. 2

Desistência de Processos

Guilherme Mattello (no pedido de desistência da marca Guilherme termo 576.937) — Ante-se a desistência.

C B E — Cia. Brasileira de Extração (no pedido de desistência da marca Visoflex termo 500.120) — Ante-se a desistência.

Exatâncias

Térmos com exigências a cumprir:

Metalgráfica Cauco S. A. (junto ao reg. 223.259).

N.º 323.522 — De Maio Gallo S. A. Ind. e Com. de Peças para Automóveis.

N.º 501.975 — Alano Henriques

Diversos

N.º 515.558 — Shell Brasil S. A. (Petroleó) — Desarquive-se o processo.

N.º 657.171 — Ind. e Com. Guarany S. A. — Torno sem efeito o despacho de arquivamento publicado em 6-4-66 e determino que se prossiga no exame do pedido de prorrogação.

N.º 672.717 — Mecânica Martini Limitada — Torno sem efeito o despacho que arquivou o presente processo e determino que se prossiga no andamento do mesmo.

N.º 606.516 — Indústrias José João Abdala S. A. — Nada há que deferir, tendo em vista o que consta da informação de fls. 8.

N.º 529.557 — Aktiengesellschaft — Desarquive-se o processo.

N.º 670.726 — Seleções Literárias Ltda. — Torno sem efeito o despacho de arquivamento publicado em 26-11-65 e determino que se prossiga no exame do pedido de fls. 2.

N.º 524.247 — Augusto Caldas & Cia. — Desarquive-se o processo.

N.º 502.217 — J. Pedro de Azevedo. — Desarquive-se.

N.º 529.558 — Aktiengesellschaft — Desarquive-se o processo.

N.º 488.355 — Cia. Produtora de Vidro Provido — Torno sem efeito o despacho de arquivamento publicado em 5-10-66 e determino sejam apresentados novos exemplares com exclusão dos artigos grafados a fls. 5 mantendo assim a exigência anteriormente feita.

N.º 544.951 — Angelo Corotta Filho & Cia. Ltda. — Torno sem efeito o despacho de arquivamento publicado em andamento ao pedido de prorrogação em 24-7-63 e determino que se prossiga.

N.º 406.156 — Sinalva S. A. Com. e Ind. — Arquive-se o processo. Exigência não cumprida.

Reconsideração de Despacho

Porcelana Real S. (na reconsideração de despacho que deferiu marca P A termo 440.311) — Nego acolhimento ao pedido de reconsideração de despacho por julgá-lo improcedente e mantenho o registro recorrido.

São Paulo Alpargatas S. A. (na reconsideração de despacho que deferiu marca Ribeiro termo 463.428) — Nego acolhimento ao pedido de reconsideração de despacho por julgá-lo improcedente e mantenho o registro recorrido.

COLEÇÃO DAS LEIS 1966

VOLUME VII

ATOS DO PODER LEGISLATIVO

Leis de outubro a dezembro

Divulgação n.º 985

PREÇO: Cr\$ 6.500

VOLUME VIII

ATOS DO PODER EXECUTIVO

Decretos de outubro a dezembro

Divulgação n.º 986

PREÇO: Cr\$ 8.500

A VENDA:

Na Guanabara

Seção de Vendas: Av. Rodrigues Alves, 1

Agência I: Ministério da Fazenda

Atende-se a pedidos pelo Serviço de Reembolso Postal

Em Brasília

Na sede do D. I. N.

MARCAS DEPOSITADAS

Publicação feita de acordo com o art. 130 do Código da Propriedade Industrial. Da data da publicação começará a correr o prazo de 60 dias para o deferimento do pedido. Durante esse prazo poderão apresentar suas oposições ao Departamento Nacional de Propriedade Industrial aquelas que se julgarem prejudicadas com a concessão do registro requerido.

Térmo n.º 759.875, de 20-7-66
Raphael Jafet
São Paulo

**UNIÃO CULTURAL
ÁRABE BRASILEIRA**
- SÃO PAULO -

Classe 33
Título de estabelecimento
Térmos ns. 759.878 e 759.879, de
20-7-66
(Prorrogação)
Lanificio Sulriograndense S. A.
Rio Grande do Sul

**PRORROGAÇÃO
COCKTAIL**
Indústria Brasileira

Classe 22
Para distinguir: Fios e linhas de toda espécie, fios e linhas, torcidos ou não; fios e linhas em geral para bordados, costura, tecelagem, tricotagem e para trabalhos manuais; fios e linhas obtidos por processos químicos; fios de raion para pneumáticos e linha de pescar

Classe 36
Para distinguir: Artigos de vestuários e roupas feitas em geral: Agasalhos, aventais, alpargatas, anáguas, blusas, botas, botinas, blusões, boinas, babadouros, bonés, capacetes, cartolas, capuzas, casacação, coletes, capas, chales, cachecóis, calçados, chapéus, cintos, cintas, combinações, corpinhos, calças de senhoras e de crianças, calções, calças, camisas, camisolas, camisetas, cuecas, ceroulas, colarinhos, cueiros, saias, casacos, chinelos, dominós, echarpes, fantasias, fardas para militares, colegiais, fraldas, galochas, gravatas, gorros, óculos de lingerie, jaquetas, laquês, luvas, ligas, lenços, mantôs, meias, maiôs, mantas, mandrião, mantilhas, paletós, palas, penhoar, pulover, pelézinhas, peugas, pouches, polainas, pijamas, punhos, perneiras, quimonos, regalos, robe de chambre, roupão, sobretudoos, suspensórios, saídas de banho, sandálias, sueteres, shorts, sungas, stolas ou slacks, toucas, turbantes, ternos, uniformes e vestido.

Térmo n.º 759.880, de 20-7-66
(Prorrogação)
Lanificio Sulriograndense S. A.
Rio Grande do Sul

**PRORROGAÇÃO
KORRIGAN**
Indústria Brasileira

Classe 23
Tecidos em geral

Térmo n.º 759.881, de 20-7-66
(Prorrogação)
Bicicletas Monark S. A.
São Paulo

PRORROGAÇÃO

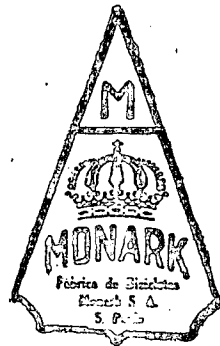

Classe 21
Motocicletas, bicicletas e suas partes integrantes
Térmo n.º 759.882, de 20-7-66
(Prorrogação)
João Batista Vieira Bastos
Rio Grande do Sul

**PRORROGAÇÃO
JEKIM**

Classe 48
Para distinguir: Perfumes, essências, esencias, água de colônia, água de toaleto, água de beleza, água de quinta, água de rosas, água de alfazema, água para barba, loções e tónicos para o cabelo e para a pele, brilhantina, bandolina, "batons", cosméticos, fixadores de penteados, petróleos, óleos para o cabelo, creve rejuvenescente, cremes gordurosos, pomadas para limpeza de pele e "maquiagem" depilatórios, desodorantes, vinagre aromático, pó de arroz e talco perfumado ou não, lápis para nestana e sobranceiras, preparados para embelezar cílios e olhos, carmin para o rosto e para os lábios, sabão e creme para barbear, sabão líquido perfumado ou não, sabonetes, dentífricos em pó, pasta ou líquido, sais perfumados para banhos, pentes, vaporizadores de perfume, escovas para dentes, cabelos, unhas e cílios, saquinhos perfumados, preparados em pó, pasta, líquidos e títulos para o tratamento das unhas, dissolventes e vernizes, removedores de cutícula, glicerina perfumada para os cabelos e preparados para descolorir unhas, cílios e pintas ou sinais artificiais, óleos para a pele

Térmo n.º 759.883, de 20-7-66
(Prorrogação)
Monteiro & Irmão Ltda.
Ceará

**PRORROGAÇÃO
ACARAPE**

Classe 42
Aguardente
Térmo n.º 759.884, de 20-7-66
Caravelle Tintas Ltda.

CARAVELLE
INDÚSTRIA BRASILEIRA
Classe 16
Tintas para construções

Térmo n.º 759.885, de 20-7-66
Indústria e Comércio de Artefatos
Metálicos Coacabana Ltda
Guanabara

COPACABANA
INDÚSTRIA BRASILEIRA

Classe 11
Enrugadores para roupa
Térmo n.º 759.886, de 20-7-66
(Prorrogação)
Cesar Guinle
Guanabara

**PRORROGAÇÃO
PARK HOTEL**

Classes: 41, 42 e 43
Título
Térmo n.º 759.887, de 20-7-66
Unitour - Turismo Universal Ltda.
Minas Gerais

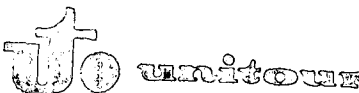

Classe 38
Impressos em geral, papéis de carta, papéis de escritório, papéis de ofício, papéis para contratos e propostas, cartões comerciais, envelopes, prospectos, recibos, faturas, notas, letras de câmbio, notas promissórias, títulos societários, promoções de vendas, cheques, anúncios publicitários, cartazes, taboletas e propagando em geral

Térmo n.º 759.888, de 20-7-66
Cerâmica Jacarandá Ltda.
Minas Gerais

**Cerâmica
Jacarandá Ltda.**

Nome comercial
Térmo n.º 759.889, de 20-7-66
Atlântica Materiais de Escritório Ltda.
Minas Gerais

**Atlântica Materiais
de Escritório Ltda.**

Nome comercial
Térmo n.º 759.891, de 20-7-66
Indústria e Comércio de Joias Dom
Ltda.
Guanabara

Joias Dom

Classe 13
Adereços de metais preciosos, semipreciosos e suas imitações, adereços de pedras preciosas e suas imitações, adereços e suas imitações, alianças, anéis, artigos de fantasia de metais preciosos, balaquandans de metais preciosos ou semi-preciosos, bandejas de metais preciosos, berloques de metal preciosos, brincos de metal precioso ou semi-precioso, bules de metais preciosos, cartelas de metais preciosos, colares de metais preciosos ou semi-preciosos, contas de metais preciosos, copos decorativos, diamantes lapidados, fio de ouro, fio de prata, fitelas de metais preciosos, cafeteiras de metais preciosos, jóias, jóias falsas, lentejolas de metais preciosos, medalhas de metais preciosos ou semi-preciosos e suas imitações, palitos de ouro, pedras preciosas para jóias, pedras semi-preciosas para jóias, pérolas e imitações de pérolas, pratos de metais preciosos, serviços de chá e de café de metais preciosos, serviços de licor de metal precioso, serviços de refeições de metal precioso, serviços de saladas de frutas de metal precioso, serviços de servete de metal precioso, serviços de metais preciosos, turíbucos de metal, turíbucos lapidados e vasos de metais preciosos

MARCAS DEPOSITADAS

Publicação feita de acordo com o art. 130 do Código de Propriedade Industrial. Da data da publicação começará a correr o prazo de 60 dias para o deferimento do pedido. Durante esse prazo poderão apresentar suas oposições ao Departamento Nacional da Propriedade Industrial aqueles que se julgarem prejudicados com a concessão do registro requerido

Térmo n.º 759.890, de 20-7-66
Geraldo Casé
Guanabara

GERALDO CASÉ
PRODUÇÃO DE COMERCIAIS



Classe 32

Para distinguir: Almanagues, agendas, anuários, álbuns impressos, boletins, catálogos, edições impressas, revistas, órgãos de publicidades, programas radiofônicos, rádio-televisonadas, peças teatrais e cinematográficas, programas circenses

Térmo n.º 759.892, de 20-7-66
Muguet — Cabelereiros Ltda.
Guanabara

Muguet

Classe 48

Para distinguir: Perfumes, essências, extratos, água de colônia, água de toucador, água de beleza, água de quina, água de rosas, água de alfazema, água para barba, loções e tónicos para os cabelos e para a pele, brilhantina, bandolina, "batons", cosméticos, fixadores de penteados, petróleos, óleos para os cabelos, creve rejuvenescente, cremes gordurosos e pomadas para limpeza da pele e "maquilage", depilatórios, desodorantes, vinagre aromático, pó de arroz e talco perfumado ou não, lápis para pestana e sobrancelhas, preparados para embelezar cílios e olhos, carmim para o rosto e para os lábios, sabão e creme para barbear, sabão líquido perfumado ou não, sabonetes, dentífricos em pó, pasta ou líquido, sais perfumados para banhos, pentes, vaporizadores de perfume, escovas para dentes, cabelos, unhas e cílios, saquinhos perfumado, preparados em pó, pasta, líquidos e tijolos para o tratamento das unhas, dissolventes e vernizes, removedores da cutícula, glicerina perfumada para os cabelos e preparados para descolorir unhas, cílios e pintas ou sinais artificiais, óleos para a pele

Térmo n.º 760.026, de 21-7-66
Paulo de Oliveira Sarandy
Guanabara

Os Aranhas

Classe 32

Para distinguir: Almanagues, agendas, anuários, álbuns impressos, boletins, catálogos, edições impressas, revistas, órgãos de publicidades, programas radiofônicos, rádio-televisonadas, peças teatrais e cinematográficas, programas circenses

Térmo n.º 759.893, de 20-7-66
SETECA - Serviços Técnicos de Contabilidade e Administração, Sociedade Civil
Guanabara

SETECA

Classe 33
Título

Térmo n.º 759.894, de 20-7-66
Villa Real Cabelereiros Ltda.
Guanabara



Classe 48

Para distinguir: Perfumes, essências, extratos, água de colônia, água de toucador, água de beleza, água de quina, água de rosas, água de alfazema, água para barba, loções e tónicos para os cabelos e para a pele, brilhantina, bandolina, "batons", cosméticos, fixadores de penteados, petróleos, óleos para o cabelo, creme revanescente, cremes gordurosos e pomadas para limpeza da pele e "maquilage", depilatórios, desodorante, vinagre aromático, pó de arroz e talco perfumado ou não, lápis para pestana e sobrancelhas, preparados para embelezar cílios e olhos, carmim para o rosto e para os lábios, sabão e creme para barbear, sabão líquido perfumado ou não, sabonetes, dentífricos em pó, pasta ou líquido, sais perfumados para banhos, pentes, vaporizadores de perfume, escovas para dentes, cabelos, unhas e cílios, saquinhos perfumado, preparados para o tratamento das unhas, dissolventes e vernizes, removedores da cutícula, glicerina perfumada para os cabelos e preparados para descolorir unhas, cílios e pintas ou sinais artificiais, óleos para a pele

Térmo n.º 759.895, de 20-7-66
Amidonaria Zurita Limitada
São Paulo

FRIGOMIL

Classe 41

Para distinguir e assinalar amidos de tubérculos ou cereais

Térmo n.º 759.896, de 20-7-66
Amidonaria Zurita Limitada
São Paulo

ZURITAMIL

Classe 41

Para distinguir e assinalar amido de mandioca e de milho para fins alimentícios e alimentício-industriais

Térmo n.º 759.897, de 20-7-66
Indústrias de Conservas Ardéa Ltda.
Rio Grande do Sul

PRORROGAÇÃO

ICAL

Indústria Brasileira

Classe 41

Abacaxis, alface, ameixas, ameixas, aveia, azeitonas, bacalhau, bananada, biscoitos, compotas de pêcegos, de figos e outras frutas, conservas, confeitos, doces em geral, ervilhas, farinha de amêndoas, forragens, gelatina, goiabada, goma de mascar, legumes, leite, lentilhas, línguas, mangas, marmelada, marmelos, massas alimentícias, queijos, salsichas

Térmo n.º 759.898, de 20-7-66
Marina Costa de Sá Freire
Guanabara

LUCIULA

Indústria Brasileira

PRORROGAÇÃO

Classe 8

Instrumentos didáticos para o ensino fácil e divertido da música

Térmo n.º 759.899, de 20-7-66
Oficina de Auto Peças Volcar Ltda.
Rio Grande do Sul

"Volcar"
Indústria Brasileira

Classe 21

Para distinguir: Veículos e suas partes integrantes: Aros para bicicletas, automóveis, auto-caminhões, aviões, amovíveis, alavancas de câmbio, barcos, braços para veículos, bicicletas, carrinhos de mão e carretas, caminhões, carros ambulantes, caminhões, carros, tratores, carros-berços, carros-

tenues, carros-irrigadores, carros, carroças, carrocerias, chassis, chapas circulares para veículos, cubos de veículos, corrediços para veículos, direção, deslizeiras, estribos, escadas rolantes, elevadores para passageiros e para carga, engates para carros, eixos de direção, freios, fronteiras para veículos, guidão, locomotivas, lanchas, motocicletas, molas, motocicletas, motocargas, moto furgões, manivelas, navios, ônibus, para-choques, para-lamas, para-brisas, pedais, pantôes, rodas para bicicletas, rodas para bicicletas, reboque, radiadores para veículos, rodas para veículos, seixos, triciclos, tirantes para veículos, vagões, velocípedes, varetas de controle de atoador e acelerador para triciclos, varões de carros, toletes para carros

Térmo n.º 759.900, de 20-7-66
Volkswagenwerk Aktiengesellschaft
Alemanha

AZUL BRANCO

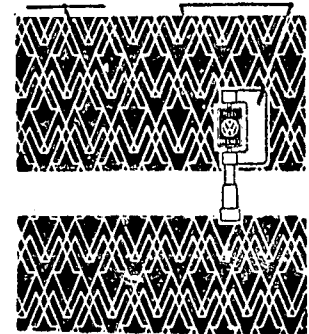

Classe 38

Embalagens de papel, papelão, cartão e cartolina

Térmo n.º 759.901, de 20-7-66
Volkswagenwerk Aktiengesellschaft
Alemanha

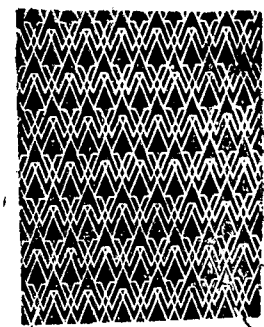

FUNDO BRANCO F. AZUL

Classe 38

Papel para embalagens

MARCAS DEPOSITADAS

Publicação feita de acordo com o art. 130 do Código da Propriedade Industrial. Da data da publicação começará a correr o prazo de 60 dias para o deferimento do pedido. Durante esse prazo poderão apresentar suas oposições ao Departamento Nacional da Propriedade Industrial aqueles que se julgarem prejudicados com a concessão de registro requerido

Térmo n.º 759.902, de 20-7-1966
Óleos Vegetais "Fanadol" S.A.
Paraná



Classe 41
Óleo de soja

Térmo n.º 759.903, de 20-7-1966
Óleos Vegetais "Fanadol" S.A.
Paraná

**Faça Desta Marca
A Sua Favorita**

Classe 41
Frase de propaganda

Térmos ns. 759.904 a 759.908, de
20-7-1966
Canadian Hoechst Limited
Canadá



Fibras, linhas torcidas ou não torcidas
e fios

Classe 22

Classe 23

Tecidos

Classe 34

Cortinas e tapeçarias

Classe 36

Para distinguir: Artigos de vestuários e roupas feitas em geral: Agasalhos, aventais, alpargatas, anáguas, blusas, botas, botinas, blusões, boinas, babadouros, bonés, capacetes, cartolas, carapuças, casacão, coletes, capas, chales, cachecóis, calçados, chapéus, cintos, cintas, combinações, corpinhos, calças de senhoras e de crianças, calções, calças, camisas, camisolas, camisetas, cuecas, ceroulas, colarinhos, cueiros, saias, casacos, chinelos, dominós, echarpes, fantasias, fardas para militares, colegiais, fraldas, galochas, gravatas, gorros, jogos de lingerie, jaquetas, laquês, luvas, ligas, lenços, mantôs, meias, maiôs, mantas, mandrião, mantilhas, paletôs, palas, penhoar, pullover, pelerinas, peugas, pouches, polainas, pijamas, punhos, perneiras, quimonos, regalos, robe de chambre, roupão, sobretudoos, suspensórios, saídas de banho, sandálias, sueteres, shorts, sungas, stolas ou slacks, toucas, turbantes, ternos, uniformes e vestidos

suspensórios, saídas de banho, sandálias, sueteres, shorts, sungas, stolas ou slacks, toucas, turbantes, ternos, uniformes e vestidos

Térmos ns. 759.909 a 759.913, de
20-7-1966
Canadian Hoechst Limited
Canadá

TREVIRA 2000

Fibras, linhas torcidas ou não torcidas
e fios

Classe 22

Classe 23

Tecidos

Classe 34

Cortinas e tapeçarias
Classe 36

Para distinguir: Artigos de vestuários e roupas feitas em geral: Agasalhos, aventais, alpargatas, anáguas, blusas, botas, botinas, blusões, boinas, babadouros, bonés, capacetes, cartolas, carapuças, casacão, coletes, capas, chales, cachecóis, calçados, chapéus, cintos, cintas, combinações, corpinhos, calças de senhoras e de crianças, calções, calças, camisas, camisolas, camisetas, cuecas, ceroulas, colarinhos, cueiros, saias, casacos, chinelos, dominós, echarpes, fantasias, fardas para militares, colegiais, fraldas, galochas, gravatas, gorros, jogos de lingerie, jaquetas, laquês, luvas, ligas, lenços, mantôs, meias, maiôs, mantas, mandrião, mantilhas, paletôs, palas, penhoar, pullover, pelerinas, peugas, pouches, polainas, pijamas, punhos, perneiras, quimonos, regalos, robe de chambre, roupão, sobretudoos, suspensórios, saídas de banho, sandálias, sueteres, shorts, sungas, stolas ou slacks, toucas, turbantes, ternos, uniformes e vestidos

Classe 37

Roupas de cama e mesa

Térmo n.º 759.914, de 20-7-1966
Cooperativa dos Produtores de Leite de
Benfica
Minas Gerais



Leite, manteiga, doce de leite, cremé de leite, coalhada, yogurth, queijo, requeijão e chocolate

Térmo n.º 759.915 de 20-7-1966
Irmãos Bittencourt Indústria e Comércio
Santa Catarina

PRORROGAÇÃO



Indústria Brasileira

Classe 41
Café

Térmo n.º 759.916, de 20-7-1966
Banco Brasileiro de Indústria e
Comércio S.A.

Guanabara

**Banco Brasileiro
da Indústria e Comércio S. A.**

Nome Comercial

Térmo n.º 759.917, de 20-7-1966
David Calabria
Guanabara



Classe 33
Insignia

Térmo n.º 759.918, de 20-7-1966
Lebelson Modas Ltda.
Guanabara



Classe 36

Para distinguir: Artigos de vestuários e roupas feitas em geral: Agasalhos, aventais, alpargatas, anáguas, blusas, botas, botinas, blusões, boinas, babadouros, bonés, capacetes, cartolas, carapuças, casacão, coletes, capas, chales, cachecóis, calçados, chapéus, cintos, cintas, combinações, corpinhos, calças de senhoras e de crianças, calções, calças, camisas, camisolas, camisetas, cuecas, ceroulas, colarinhos, cueiros, saias, casacos, chinelos, dominós, echarpes, fantasias, fardas para militares, colegiais, fraldas, galochas, gravatas, gorros, jogos de lingerie, jaquetas, laquês, luvas, ligas, lenços, mantôs, meias, maiôs, mantas, mandrião, mantilhas, paletôs, palas, penhoar, pullover, pelerinas, peugas, pouches, polainas, pijamas, punhos, perneiras, quimonos, regalos, robe de chambre, roupão, sobretudoos, suspensórios, saídas de banho, sandálias, sueteres, shorts, sungas, stolas ou slacks, toucas, turbantes, ternos, uniformes e vestidos

Térmo n.º 759.919, de 20-7-1966
Lebelson Modas Ltda.
Guanabara



Classes: 13, 27, 35, 36, 37 e 48
Titulo de Estabelecimento

Térmo n.º 759.920, de 20-7-1966

Ótica River Ltda.
Guanabara



Indústria Brasileira

Classe 8

Oculos, binóculos, lentes, prismas, aparelhos de ótica e microscópios

Térmo n.º 759.921, de 20-7-1966
Emmons Jewelers, Inc.
Estados Unidos da América

EMMONS

Classe 13

Adereços de metais preciosos, semi-preciosos e suas imitações, adereços de pedras preciosas e suas imitações, adornos de metais preciosos, semi-preciosos e suas imitações, alianças, anéis, artigos de fantasia de metais preciosos, balagandans de metais preciosos ou semi-preciosos, bandejas de metais preciosos, berloques de metal preciosos, brincos de metal precioso ou semi-preciosos, bules de metais preciosos, carteiras de metais preciosos, colares de metais preciosos ou semi-preciosos, contas de metais preciosos, copos de metais preciosos, dedais de metais preciosos, fivelas de metais preciosos, cafeteiras de metais preciosos, jóias falsas, lentejolas de metais preciosos, medalhas de metais preciosos, semi-preciosos e suas imitações, palitos de ouro, pedras preciosas para jóias, pedras semi-preciosas para jóias, pérolas e imitações de pérolas, pratos de metais preciosos, serviços de chá e de café de metais preciosos, serviços de licar de metal precioso, serviços de refrescos de metal precioso, serviços de saladas, de frutas de metal precioso, serviços de sorvete de metal precioso, talheres de metais preciosos, turbibulos de metal, turmalinas lapidadas e vasos de metais preciosos

Térmo n.º 759.922, de 20-7-1966
Sarah Coventry, Inc.
Estados Unidos da América

SARAH COVENTRY

Classe 13

Adereços de metais preciosos, semi-preciosos e suas imitações, adereços de pedras preciosas e suas imitações, adornos de metais preciosos, semi-preciosos

MARCAS DEPOSITADAS

Publicação feita de acordo com o art. 150 do Código da Propriedade Industrial. Da data da publicação começam a correr o prazo de 60 dias para o deferimento do pedido. Durante esse prazo poderão apresentar suas oposições ao Departamento Nacional de Propriedade Industrial aqueles que se julgarem prejudicados com a concessão do registro requerido.

As suas imitações, alianças, anéis, artigos de fantasia de metais preciosos, balangandans de metais preciosos ou semi-preciosos bandejas de metais preciosos berloques de metal precioso brincos de metal precioso ou semi-preciosos, bules de metais preciosos, carteiras de metais preciosos, colares de metais preciosos ou semi-preciosos, contas de metais preciosos, copos de metais preciosos, diamantes lapidados, fio de ouro fio de prata, fivelas de metais preciosos, cafeteiras de metais preciosos, jóias, jóias falsas, lantejolas de metais preciosos, medalhas de metais preciosos, semi-preciosos e suas imitações, palitos de ouro pedras preciosas para jóias, pedras semi-preciosas para jóias, pérolas e imitações de pérolas, pratos de metais preciosos, serviços de chá e de café de metais preciosos, serviços de licor de metal precioso, serviços de refrescos de metal precioso, serviços de saladas de frutas de metal precioso, serviços de sorvete de metal precioso, talheres de metais preciosos, turibulos de metal turmalinas lapidadas e vasos de metais preciosos.

Térmo n.º 759.923, de 20-7-1966
Sarah Coventry, Inc.
Estados Unidos da América

SARAH

Classe 15

Adereços de metais preciosos semi-preciosos e suas imitações adereços de pedras preciosas e suas imitações adereços de metais preciosos, semi-preciosos e suas imitações, alianças, anéis, artigos de fantasia de metais preciosos, balangandans de metais preciosos ou semi-preciosos bandejas de metais preciosos, berloques de metal precioso ou semi-preciosos, bules de metais preciosos, carteiras de metais preciosos, colares de metais preciosos ou semi-preciosos, contas de metais preciosos, copos de metais preciosos, diamantes lapidados, fio de ouro fio de prata, fivelas de metais preciosos, cafeteiras de metais preciosos, jóias, jóias falsas, lantejolas de metais preciosos, medalhas de metais preciosos, semi-preciosos e suas imitações, palitos de ouro pedras preciosas para jóias, pedras semi-preciosas para jóias, pérolas e imitações de pérolas, pratos de metais preciosos, serviços de chá e de café de metais preciosos, serviços de licor de metal precioso, serviços de refrescos de metal precioso, serviços de saladas de frutas de metal precioso, serviços de sorvete de metal precioso, talheres de metais preciosos, turibulos de metal turmalinas lapidadas e vasos de metais preciosos.

Térmo n.º 759.924, de 20-7-1966
Sarah Coventry, Inc.
Estados Unidos da América

COVENTRY

Classe 13

Adereços de metais preciosos semi-preciosos e suas imitações, adereços de

pedras preciosas e suas imitações, adereços de metais preciosos semi-preciosos e suas imitações, alianças, anéis, artigos de fantasia de metais preciosos, balangandans de metais preciosos ou semi-preciosos bandejas de metais preciosos, berloques de metal precioso ou semi-preciosos, bules de metais preciosos, carteiras de metais preciosos, colares de metais preciosos ou semi-preciosos, contas de metais preciosos, copos de metais preciosos, diamantes lapidados, fio de ouro fio de prata, fivelas de metais preciosos, cafeteiras de metais preciosos, jóias, jóias falsas, lantejolas de metais preciosos, medalhas de metais preciosos, semi-preciosos e suas imitações, palitos de ouro pedras preciosas para jóias, pedras semi-preciosas para jóias, pérolas e imitações de pérolas, pratos de metais preciosos, serviços de chá e de café de metais preciosos, serviços de licor de metal precioso, serviços de refrescos de metal precioso, serviços de saladas de frutas de metal precioso, serviços de sorvete de metal precioso, talheres de metais preciosos, turibulos de metal turmalinas lapidadas e vasos de metais preciosos.

Térmo n.º 759.925, de 20-7-1966
L'Oreal
França

FACETTE

Classe 48

Para distinguir: Perfumes, essências, extratos, água de colônia, água de tocadou, água de beleza, água de quina, água de rosas, água de altazema, água para barba, loções e tônicos para cabelos e para a pele, brilhantina, ban-dolina, "batons" cosméticos, hidratadores de penteados, petróleos óleos para o cabelo, creme revanescente, cremes gordurosos e pomadas para limpeza da pele e "maquilage" (epilatória) desodorante, vinagre aromático, pó de arroz e talco perfumado ou não, lapis para pestana e sobrancelhas, preparados para embelezar cílios e olhos, carmin para o rosto e para os lábios, sabão e creme para barbear, sabão líquido perfumado ou não, sabonetes, lençifícios em pó, pasta ou líquido, sais perfumados para banhos, pentes, vaporizadores de perfume, escovas para dentes, cabelos, unhas e cílios, saquiinhos perfumado, preparados em pó, pasta, líquidos e tijolos para o tratamento das unhas, dissolventes e vernizes, removedores de cutícula, glicerina emulsada para os cabelos e preparados para descolorir unhas, cílios e pintar ou simular artificiais, óleos para a pele.

Térmo n.º 759.926, de 20-7-1966
Suchard Holding Société Anonyme
Suíça

TOPSY

Classe 41
Chocolato

Térmo n.º 759.927, de 20-7-66
(Prorrogação)
Dresser Industries Inc.
Estados Unidos da América

PACIFIC

Classe 6

Bombas, bombas centrífugas para instalação permanente, dos tipos, horizontal, difusor de estágios simples ou múltiplos ou do tipo de vóluta, e bombas tipo turbina, verticais e de estágios simples, ou múltiplos, conjuntos de bombas e turbinas a vapor, compreendendo uma turbina matriz a vapor e uma bomba centrífuga horizontal do tipo difusor e bombas de êmbolo para poços de petróleo.

Térmo n.º 759.928 de 20-7-66
(Prorrogação)
Etablissements Kuhlmann
França

SOLANTHRENE

Classe 1

Produtos corantes, especialmente matérias corantes sintéticas.

Térmos ns. 759.929 a 759.937, de 20-7-66
Alumínio do Brasil S. A.
São Paulo

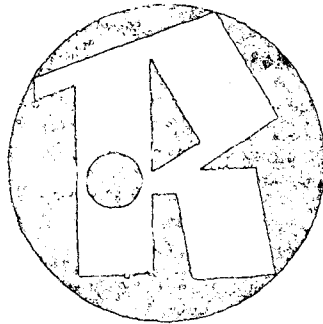

Classe 11

Ferragens, ferramentas de toda espécie, cutelaria em geral e outros artigos de metal a saber: Alicates, alavancas, armadores de metal, abridores de latas, arame liso ou tarpaço, assadeiras, açucareiros; brocas, bigornas, baixelas, bandejas, bacias, baldes, bimbones; bules; cadinhos, cadeados, castiçais, colheres para pedreiros correntes, cabides, chaves; cremones, chaves de parafusos, conexões para encanamento, colunas, caixas de metal para portões, canos de metal, chaves de tenda, chaves isqlésa, cabeçotes, canecas, cipos, cachepots, centros de mesa, coqueteleiras, caixas para acondicionamento de alimentos, caldeirões, ençarolas, chaleiras, catetel-

ras, condutas, coqueiras, distintivos, cobradilhas, enxadões, ençarções, esteras, engates, esguichos, ententes para arreios, estribos, esteras para arreios, espumadeiras; formões, foles, ferro para cortar capim, ferrolhis, facas, facões, ferramentas duras, ferro comum e carvão, fôrquelas, funis, formas para doces, frelos para esferadas de ferro, frigideiras, ganchos, grelhas, garfos, ganchos para quadros, quizes para darruagens, isignias; lâminas, lâminas, lixadeiras, latas de lixo, jarras, machadinhos, moias para porta, molas para venezianas, martelos, martretas, matrizes, navalhas, paus, pás, presilhas, porta-pão, porta-jóias, paliteiros, paços, parafusos, picões, porta-gelo, papaneias, rolhanas, ralos para pias, rebites, regadores, serviços de chá e café, serras, serrotes, sacos, sacopolha; te-louras, talheres, talheres, torqueres, tenazes, travadeiras, telas de arame, teneiras, trincos, tubos para encanamento, trilhos para pirtas de correr, taças, travessas, turibulos, vasos, vasilhames e verrauna.

Classe 15

Artefatos de cerâmica (porcelana, fai-ança, louça, vidrada e outros), para uso caseiro, adorno, fins artísticos e industriais, instalações sanitárias não incluídos em outras classes.

Classe 16

Para distinguir: Materiais para construções e decorações: Argamassas, argila, areia, azulejos, batentes, balaustras, blocos de cimento, blocos para pavimentação, calhas, cimento, cal, cré, chapas isolantes, caibros, casquilhos, colunas, chapas para coberturas, caixas d'água, caixas de descarga para latrinas, edificações, premoldadas, estuque, emulsão de base asfáltica, estacas, esquadrias, estruturas metálicas para construções, lames de junção, lajes, lajetas, material isolante contra frio e calor, manilhas, massas para revestimentos de paredes, madeiras para construções, mosaicos, produtos de base asfáltica, produtos para tornar impermeabilizantes as argamassas de cimento e cal, hidráulica, pedregulho, produtos betuminosos, impermeabilizantes líquidos ou sob outras formas para revestimento e outras como na pavimentação, peças ornamentais de cimento ou gesso para tetos e paredes, papel para forrar caixas, massas anti-ácidos para uso nas construções, parquetes, portas, purlões, pisos, soleiras para portas, tijolos, tubos de concreto, telhas, tacos, tubos de ventilação, troques de cimento, vigas, vigamentos e vidros.

Classe 20

Petrechos navais e aeronáuticos (salvavidas, âncoras, cinto de natação, bolas, para-quadras, etc.)

Classe 28

Artefatos e produtos acabados de origem animal, vegetal ou mineral, não incluídos em outras classes; artefatos de substâncias químicas não incluídos em outras classes.

Classe 31

Tendas, lonas, correias de transmissão de toda espécie, cordoalha e barbante, Material de vedação e mangueira.

MARCAS DEPOSITADAS

Publicação feita de acordo com o art. 130 do Código da Propriedade Industrial. O prazo de publicação começará a correr o prazo de 60 dias para o deferimento do pedido. Durante esse prazo poderão apresentar suas oposições ao Departamento Nacional da Propriedade Industrial aquelas que se julgarem prejudicadas com o cancelamento do registro solicitado.

Papel e seus artefatos, livros não impressos, etc. não incluídos nas classes 16, 4 e 49

Classe 39

Artefatos de borracha e de guta percha, não incluídos em outras classes

Classe 39

Móveis: em geral, de metal, vidro, madeira, estofados ou não, inclusive móveis para escritórios: Armários, armários para banheiro e para roupas usadas, almofadas, acolchoados para móveis, bancos, bancos banquetas, bandejas domiciliares, berços, biombos, cadeiras, carrinhos para chá e café, conjuntos para dormitórios, conjuntos para sala, lantãs e sala de visitas, conjuntos para terraços, jardim e praia, conjuntos de armários e gabinetes para copa e cozinha, camas, cabides, cadeiras giratórias, cadeiras de balanço, caixas de rádios, colchões, colchões de molas, dispensas, divisões, divans, diecoteca de madeira, espreguiçadeiras, escritórios, estantes, guarda-roupas, mesas, mesinhas, mesinhas para rádio e televisão, quadros, porta-retratos, poltronas, poltronas-camas, prateleiras, porta-chapéus, sofás, sofás-camas, travesseiros e vitrines

Térmo n.º 759.938, de 21-7-1966
Musse's Lanches Ltda.
Bahia

MUSSE'S LANCHES LTDA.

Nome Comercial

Térmo n.º 759.940, de 20-7-1966
José Figueiredo
Bahia

CHEPPI

Classe 36
Título de Estabelecimento

Térmo n.º 759.939, de 21-7-1966
Musse's Lanches Ltda.
Bahia

MUSSE'S LANCHES

Classe 41

Título de Estabelecimento

Térmo n.º 759.941, de 21-7-1966
Antonio Carvalho de Araujo
Bahia

NORDINPO

Classe 50

Participações e administração de bens

Térmo n.º 759.942, de 21-7-1966
Bar Restaurante Imperial Ltda.
Bahia

BAR RESTAURANTE IMPERIAL LTDA.

Nome Comercial

Térmo n.º 759.943, de 21-7-1966
Imobiliária Comeba S.A.
Bahia

imobiliária COMEBAS.A

Nome Comercial

Térmo n.º 759.944, de 21-7-1966
Laranjeira & Queiroz Ltda.
Bahia

GALEIA CARIOCA SALVADOR-BA

Classe 36

Título de Estabelecimento

Térmo n.º 759.945, de 21-7-1966
Decimaco Limitada
Goias

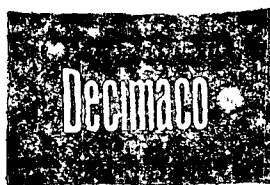

Classe 16

Para distinguir Materiais para construções e decorações: Argamassas, argila, azulejos, balaustras, blocos de cimento, blocos para pavimento

vão, calhas, canos, canos chapas, solantes, canos, canos, colunas, chapas para coberturas, calhas, caixas de descarga para etíxos, edificações, pedras moldadas, estuque, emulsão de base asfáltica, estacas, esquadrias, estruturas metálicas para construções, lâminas de metal, ladrilhos, lambrós, juntas de junção, juntas, juntas, material isolante e contra frio e calor, manilhas, para revestimentos de paredes, madeiras para construções, mosaicos, produtos de base asfáltica, produtos para ornar, impermeabilizantes, as argamasas de cimento e cal, hidráulica, pedregulho, produtos de alumínio, impermeabilizantes líquidos ou sob outras formas para revestimento e outros, como na pavimentação, peças ornamentais de cimento ou gesso para tetos e paredes, papel para forrar casas, massas, anticorrosivos para uso nas construções, parafusos, portas, perfis, placas, alvenarias para portas, tijolos, tubos de concreto, telhas, tacos, tubos de ventilação, tubos de cimento, vigas, vigamentos e

vitrões

Térmo n.º 759.946, de 21-7-1966
IPLAC - Indústrias de Plásticos
Lacerda Ltda.
Goias



Classe 8

Material elétrico, tais como: tomadas, interruptores, tampas acrílicas para tomadas, fios de ferro, botões de rádio, óculos, receptáculos para lâmpadas

Térmo n.º 759.947, de 21-7-1966
Reccol - Representações Carvalho
Coutinho Ltda.
Goias



Classe 7

Máquinas e utensílios para serem usados exclusivamente na agricultura, horticultura e saber: arados, abridores de sulcos, adubadeiras, ancinhos mecânicos e empilhadores acabinados, arrancadores mecânicos para agricultura, bateladeiras para cereais, bombas para adubar, cefaladeiras, empilhadeiras para arroz, charruas para agricultura, cultivadores, debulhadores, desentoadores, esmagadores para a agricultura, escarificadores, enxada, facas, foice, foice

para agricultura, ferramentas, goiás, ferramentas para arado, grades de ferro, grades, máquinas, espremidoras para agricultura, máquinas, inseticidas, máquinas vaporizadoras, máquina para punjar, máquinas, pulverizadoras de água, máquinas, espremidoras para a agricultura, máquinas, de manter, motor, as máquinas, regadeiras, máquina, de cortar de sebes, para sulfato, de cortar de triturar de estafeta, ferro, de irrigação para mata, formiga, de cortar insetos, para burrilar e pulverizar, de manter, para arduar, para agitar e espalhar, para colher algodão para colher cereais, máquinas amassadoras para tingimento, de cortar árvores, para espalhar, para compactar, máquinas combinadas para cortar e cultivar de desbanar para cortar, máquinas e moinhos para terras, máquinas mecânicas, raladores mecânicos, res, compressores para a agricultura, sacadeiras, semeadeiras, secadeiras, moedores, agrícolas, válvulas para máquinas agrícolas

Térmo n.º 759.948, de 21-7-1966
Afonso Monteiro
Minas Gerais

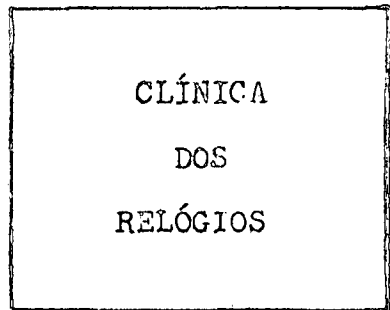

Classes: 8, 13, 33 e 60
Jóias e relógios

Térmo n.º 759.949, de 21-7-1966
Afonso Monteiro
Minas Gerais

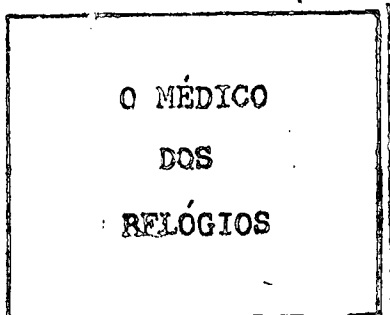

Classes: 8, 13, 33 e 50
Jóias e relógios

MARCAS DEPOSITADAS

Publicação feita de acordo com o art. 130 do Código da Propriedade Industrial. Da data da publicação começará a correr o prazo de 60 dias para o deferimento do pedido. Durante esse prazo poderão apresentar suas oposições ao Departamento Nacional da Propriedade Industrial aqueles que se julgarem prejudicados com a concessão do registro requerido

Térmo n.º 759.950, de 21-7-1966
Afonso Monteiro
Minas Gerais

PRONTO SOCORRO
DOS
RELÓGIOS

Classes: 8, 13, 33 e 50
Jóias e relógios

Térmo n.º 759.951, de 21-7-1966
Afonso Monteiro
Minas Gerais

O RÁPIDO
DOS
RELÓGIOS

Classes: 8, 13, 33 e 50
Jóias e relógios

Térmo n.º 759.952, de 21-7-1966
Afonso Monteiro
Minas Gerais

HOSPITAL
DOS
RELOGIOS

Classes: 8, 13, 33 e 50
Jóias e relógios

Térmo n.º 759.953, de 21-7-1966
Afonso Monteiro
Minas Gerais

SOCORRO
DOS
RELÓGIOS

Classes: 8, 13, 33 e 50
Jóias e relógios

Térmon.º 759.954, de 21-7-1966
Afonso Monteiro
Minas Gerais

RELOJOARIA
NOVO
MUNDO

Classes: 8, 13, 33 e 50
Titulo

Térmo n.º 759.955, de 21-7-1966
Supermercado Serv-Franca Ltda.
São Paulo

SERV-FRANCA
Ind. Brasileira

Classe 41

Alcachofras, aletria, alho, espargos, açúcar, alimentos para animais, amido, amêndoas, ameixas, amendoim, araruta, arroz, atum, aveia, avelãs, azeite, azeitonas, banha, bacalhau, batatas, baías, biscoitos, bombons, bolachas, baunilha, café em pó e em grão, camarão, canela em pau e em pó, cacau, carnes, chá, caramelos, chocolates, confeitos, cravo, cereais, cominho, creme de leite, cremes alimentícios, croquetes, compotas, canjica, coalhada, castanha, cebola, condimentos para alimentos, colorantes, chouriços, dandê, doces, doces de frutas, espinafre, essências alimentares, empadas, ervilhas, enxovas, extrato de tomate, farinhas alimentícias, fava, féculas, flocos, farelo, fermentos, feijão, figos, fritos, frutas secas naturais e cristalizadas, glicose, goma de mascar, gorduras, grânulos, grão de bico, gelatina, goiabada, geléias, herva doce, herva mate, hortaliças, legostas, línguas, leite

condensado, leite em pó, legumes em conserva, lentilhas, linguiça, louro, massas alimentícias, mariscos, manteiga, margarina, marmelada, macarrão, massa de tomate, mel e melado, mate, massas para mingaus, molhos, moluscos, mostarda, mortadela, nós moscada, nozes, óleos comestíveis, ostras, uvas, pães, paíes, pralinés, pimenta, pós para pudins, pickles, peixes, presuntos, patês, petit-pois, pastilhas, pizzas, pudins, queijos, rações balanceadas para animais, requeijões, sal, sagu, sardinhas, sanduíches, salsichas, salames, sopas enlatadas, sorvetes, suco de tomates e de frutas, torradas, tapioca, tamaras, talhamaço, tremoços, tortas, tortas para alimento de animais e aves, torrões, toucinho e vinagre

Térmo n.º 759.956, de 21-7-1966
Atlantida S.A. Despachos, Importação e Exportação
São Paulo

ATLANTIDA
Ind. Brasileira

Classe 33
Despachos

Térmo n.º 759.957, de 21-7-1966
Confecções Vitória Sport Ltda.
São Paulo

VITÓRIA SPORT
Ind. Brasileira

Classe 36
Calças, camisetas, blusões, ternos e capas para chuva

Térmo n.º 759.958, de 21-7-1966
Metalúrgica Premex Ltda.
São Paulo

PREMEX
Ind. Brasileira

Classe 11
Arruelas, parafusos, porcas e pregos

Térmo n.º 759.959, de 21-7-1966
Indústria e Comércio de Plásticos
Cagé Ltda.
São Paulo

CAGE
Ind. Brasileira

Classe 28
Material plástico

Térmo n.º 759.960, de 21-7-1966
Jovem Arte — Empreendimentos Modernos Ltda.
São Paulo

JOVEM/ARTE-EMPREEN-
DIMENTOS
MODERNOS LTDA

Nome Civil

Térmo n.º 759.961, de 21-7-1966
Iguape — Confecções Ltda.
São Paulo

IGUAPE
IND. BRASILEIRA

Classe 36

Para distinguir: Artigos de vestuários e roupas, feitas em geral: Agasalhos, aventais, alpargatas, anáguas, blusas, botas, botinas, blusões, boinas, babadouros, bonés, capacetes, cartolas, carapucas, casacão, coletes, capas, chaleiros, cachecols, calçados, chapéus, cintos, cintas, combinações, corpinhos, calças de senhoras e de crianças, calções, calças, camisas, camisolas, camisetas, cuecas, ceroulas, colarinhos, cueiros, saias, casacos, chinelos, dominós, echarpes, fantasias, fardas para militares, colegiais, fraldas, galochas, gravatas, gorros, ogos de lingerie, jaquetas, laquê, luvas, ligas, lenços, mantôs, meias, maiôs, mantas, mandrião, mantilhas, paletôs, palas, penhoar, pullover, pelerinas, peugas, pouches, polainas, pijamas, punhos, perneiras, quimonos, regatas, robe de chambre, roupão, sobretudo, suspensórios, saídas de banho, sandálias, sueteres, shorts, sungas, stolas ou slacks, toucas, turbantes, ternos, uniformes e vestidos

Térmo n.º 759.963, de 21-7-1966
Textil Formosa Ltda.
São Paulo

FORMOSA
IND. BRASILEIRA

Classe 23

Para distinguir tecidos em geral, tecidos para confecções em geral, para tapeçarias e para artigos de cama e mesa: Algodão, alpaca, cânhamo, cetim, caroá, casimiras, fazendas e tecidos de lã em peças, lã, jersey, linho, nylon, paco-paco, percalina, rami, rayon, seda natural, tecidos plásticos, tecidos impermeáveis, tecidos de pano couro e veludos

MARCAS DEPOSITADAS

Publicação feita de acordo com o art. 130 do Código da Propriedade Industrial. Da data da publicação começará a correr o prazo de 60 dias para o deferimento do pedido. Durante esse prazo poderão apresentar suas oposições ao Departamento Nacional da Propriedade Industrial aqueles que se julgarem prejudicados com a concessão do registro requerido

Térmo n.º 759.962, de 21-7-1966
Textil Formosa Ltda.
São Paulo

TEXTIL FORMOSA LTDA.

Nome Comercial

Térmo n.º 759.964, de 21-7-1966
Pastelaria Primo Ltda.
São Paulo

PRIMO Ind. Brasileira

Classe 41

Empadas, estivas e pastéis

Térmo n.º 759.965, de 21-7-1966
Serralheria Artística Presidente Ltda.
São Paulo

PRESIDENTE

Indústria Brasileira

Classe 11

Prades protetoras para janelas, para muros, portas e para box

Térmo n.º 759.966, de 21-7-1966
Lady Gray — Indústria e Comércio de Cosméticos Ltda
São Paulo

LADY GRAY Ind. Brasileira

Classe 48

Para distinguir: Perfumes, essências, extratos, água de colônia, água de toalete, água de beleza, água de quina, água de rosas, água de alfazema, água para barba, loções e tônicos para os cabelos e para a pele, branqueante, bandolina, "batons" cosméticos, fixadores de penteados, petróleos, óleos para os cabelos, creme revanescente, cremes gordurosos e pomadas para limpeza da pele, a "maquiagem", leplatórios desodorantes, vinagre aromático, pó de arroz e talco perfumado ou não, lapis para pestana e sobrancelhas, preparados para embelezar cílios e olhos, carmin para o rosto e para os lábios, sabão e creme para barbear, sabão líquido perfumado ou não, sabonetes, lenfriticos em pó, pasta ou líquido, sais perfumados para banhos, pentes, vaporizadores de perfume, escovas para dentes, cabelos, unhas e cílios, saquinhos perfumado, preparados em pó, pasta, líquidos e tijolos para o tratamento das unhas, dissolventes e vernizes, removedores da cutícula, glicerina perfumada para os cabelos

e preparados para descoloir unhas, cílios e pintas ou sinais artificiais, óleos para a pele

Térmo n.º 759.967, de 21-7-1966
Confecções Einstein Ltda
São Paulo

EINSTEIN Ind. Brasileira

Classe 36

Para distinguir: Artigos de vestuários, roupas feitas em geral: Agasalhos, aventais, alpargatas, anáguas, blusas, botas, botinas, blusões, boinas, babadouras, bonés, capacetes, cartolas, cava-puçás, casacão, coletes, capas, chales, cachecóis, calçados, chapéus, cintos, cintas, combinações, corpinhos, calças de senhoras e de crianças, calções, calças, camisas, camisolas, camisetas, cuecas, ceroulas, colarinhos, cueiros, saias, casacos, chinelos, dominós, echarpes, fantasias, fardas para militares, coleções, fraldas, galochas, gravatas, gorros, jogos de lingerie, jaquetas, laquês, luvas, ligas, lenços, mantôs, meias, náífas, mantas, mandribo, mastilhas, meiotê, palas, penhoar, pullover, pelerinas, reguas, pouches, polainas, pijamas, putoas, perneiras, quimonos, regalos, robe e chambre, roupão, sobretudoos, suspensórios, saídas de banho, sandálias, sueteres, shorts, sungas, stolas ou slacks, toucas, turbantets, ternos, uniformes e vestidos

Térmo n.º 759.969, de 21-7-1966
Confecções Einstein Ltda.
São Paulo

CONFECÇÕES EINSTEIN

Classe 36
Título

Térmo n.º 759.970, de 21-7-1966
Confecções Einstein Ltda.
São Paulo

CONFECÇÕES EINSTEIN LTDA

Nome Comercial

Térmo n.º 759.972, de 21-7-1966
Rádios Belmonte Ltda
São Paulo

BELMONT Ind. Brasileira

Classe 40

Móveis em geral, de metal, vidro, de aço, madeira, estofados ou não, inclusive móveis para escritórios: Armários, móveis para banheiro e para roupas usadas, almofadas, acolchoados para móveis, bancos, balcões, banquetas, bandejas domiciliares, berços, blombos, adrelias, carrinhos para chá e café, conjuntos para dormitórios, conjuntos para sala de jantar e sala de visitas, conjuntos para terraços, jardim e praia, conjuntos de armários e gabinetes para copa e cozinha, camas, cabides, cadeiras giratórias, cadeiras de balanço, caixas de rádios, colchões, colchões de molas, dispensas, divisões, divans, discotecas de madeira, espreguadeiras, escritanetas, estantes, guarda-roupas, mesas, mesinhas, mesinhas para rádio e televisão, mesinhas para televisão, molduras para quadros, porta-retratos, poltronas, poltronas-camas, prateleiras, porta-chofêus, sofás, sofás-camas, traveseiros e vitrines

armários para banheiro e para roupas usadas, almofadas, acolchoados para móveis, bancos, balcões, banquetas, bandejas domiciliares, berços, blombos, adrelias, carrinhos para chá e café, conjuntos para dormitórios, conjuntos para sala de jantar e sala de visitas, conjuntos para terraços, jardim e praia, conjuntos de armários e gabinetes para copa e cozinha, camas, cabides, cadeiras giratórias, cadeiras de balanço, caixas e rádios, colchões, colchões de molas, dispensas, divisões, divans, discotecas de madeira, espreguadeiras, escritanetas, estantes, guarda-roupas, mesas, mesinhas, mesinhas para rádio e televisão, mesinhas para televisão, molduras para quadros, porta-retratos, poltronas, poltronas-camas, prateleiras, porta-chofêus, sofás, sofás-camas, traveseiros e vitrines

Térmo n.º 759.971, de 21-7-1966
Laércio José de Castro
São Paulo

CASA PALU

Classe 36
Título

Térmo n.º 759.973, de 21-7-1966
Rádios Belmonte Ltda.
São Paulo

BELMONT Ind. Brasileira

Classe 40

Móveis em geral, de metal, vidro, de aço, madeira, estofados ou não, inclusive móveis para escritórios: Armários, armários para banheiro e para roupas usadas, almofadas, acolchoados para móveis, bancos, balcões, banquetas, bandejas domiciliares, berços, blombos, cadeiras, carrinhos para chá e café, conjuntos para dormitórios, conjuntos para sala de jantar e sala de visitas, conjuntos para terraços, jardim e praia, conjuntos de armários e gabinetes para copa e cozinha, camas, cabides, cadeiras giratórias, cadeiras de balanço, caixas de rádios, colchões, colchões de molas, dispensas, divisões, divans, discotecas de madeira, espreguadeiras, escritanetas, estantes, guarda-roupas, mesas, mesinhas, mesinhas para rádio e televisão, mesinhas para televisão, molduras para quadros, porta-retratos, poltronas, poltronas-camas, prateleiras, porta-chofêus, sofás, sofás-camas, traveseiros e vitrines

Térmo n.º 759.974, de 21-7-1966
Comércio de Veículos Window Ltda.
São Paulo

"WINDOW" Ind. Brasileira

Classe 21

Para distinguir: Veículos e suas partes integrantes: Aros para bicicletas, auto-

móveis, auto-caminhões, aviões, amoscedores, alavancas de câmbio, bancos, brinques, braços para veículos, bicicletas, carrinhos de mão e carretas, caminhonetes, carros ambulantes, carros, carros, tratores, carros-berços, carros-tingues, carros-irrigadores, carros-voças, carrocerias, chassis, chapas, cilindros para veículos, cubos de veículos, corrediças para veículos, direção, de lâmpadas, estribos, escadas rolantes, elevadores para passageiros e para carga, engates para carros, eixos de direção, freios, fronteiras para veículos, guidões, locomotivas, lanchas, motocicletas, motocicletas, motocargas, moto furções, navivelas, navios, ônibus, para-choques, para-lamas, para-brisas, pedais, pantôes, rodas para bicicletas, raios para bicicletas, rebocue, radiadores para veículos, rodas para veículos, seusins, triciclos, e rantes para veículos, vagões, velocipedes, varetas de controle do afogador e acelerador, troleis, troleibus, varões de carros, toletes para carros

Térmo n.º 759.975, de 21-7-1966
Comércio de Aves e Ovos "Chicken House" Ltda.
São Paulo

CHICKEN HOUSE Ind. Brasileira

Classe 19
Aves e ovos

Térmo n.º 759.976, de 21-7-1966
Snob Presente Ltda.
São Paulo

SNOB Ind. Brasileira

Classe 15

Para distinguir: Artefatos de cerâmica, porcelana, falança, louça vidrada para uso caseiro, aparelhos de chá, de café, de jantar, aparelhos de refrescos e de bebidas a saber: abajures de lampião, açucareiros, apanha-moscas, bacias de latrina, bandejas, banheiras, biscoteiras, bidês, botijas, bules, cafeteiras, canecas, castiçais, chavenas, centros de mesa, compoteira, cubosê, descansos de porcelana, escarradeiras, espremedores, filtros, funis, garrafas, globos, jardineiras, jarros, jarros, lavaderos, lavatórios, leiteiras, maçanetas de porcelana, mantelgueiras, molheiras, moringas, paliteiros, pedestais, plas, pires, polvilhadores, porta-facas, potes, puxadores, receptáculos, saleiros; serviço de chá; taças para café, travessas, terrinas, orinóis, vasilhas, vasos sanitários e xicaras

Térmo n.º 759.977, de 21-7-1966
Modas e Calçados Guidotti Ltda.
São Paulo

GUIDOTTI Ind. Brasileira

Classe 36

Para distinguir: Artigos de vestuários, aventais, alpargatas, anáguas, blusas,

MARCAS DEPOSITADAS

Publicação feita de acordo com o art. 130 do Código da Propriedade Industrial. Da data da publicação começará a correr o prazo de 60 dias para o deferimento do pedido. Durante esse prazo poderão apresentar suas oposições ao Departamento Nacional de Propriedade Industrial aquelas que ao julgarem prejudicadas com a concessão do registro requerido.

Térmo n.º 759.989, de 21-7-66
Domo Rolamentos Ltda.
São Paulo

"DOMO"
Ind. Brasileira

Classe 6
Rolamentos

Térmo n.º 759.990, de 21-7-66
Derca — Indústria e Comércio Ltda.
São Paulo

"DERCA"
Ind. Brasileira

Classe 37

Roupas brancas para cama e mesa: Acolchoados para camas, colchas, cobertores, estregões, fronhas, guardanapos, jogos bordados, jogos de cozinha, lençóis, mantas para camas, panos para cozinha e panos de pratos, toalhas de rosto e banho, toalhas de mesa, calças para jantar, toalhas para chá e café, toalhas para banquetes, guarnições para cama e mesa, toalhinhas (cobre pão)

Térmo n.º 759.991, de 21-7-66
Mercearia Sonia Ltda.
São Paulo

"SONIA"
Ind. Brasileira

Classe 41

Alcachofras, alergia, alho, espargos, açúcar, alimentos para animais, amido, amendoas, ameixas, amendoim, araruta, arroz, atum, aveia, avelãs, azeite, azeitonas, banha, bacalhau, batatas, balas, biscoitos, bombons, bolachas, baunilha, café em pó e em grão, camarão, canela em pau e em pó, cacau, carnes, chá, caraméis, chocolates, confeitos, cravo, cereais, cominho, creme de leite, cremes alimentícios, croquetes, compotas, canjica, coalhada, castanha, cebola, condimentos para alimentos, colorantes, corantes, dendê, doces, doces de frutas, espinafre, essências alimentares, empadas, ervilhas, enxovas, extrato de tomate, farinhas alimentícias, fava, féculas, flocos, farelo, fermentos, feijão, figos, frios, frutas secas naturais e cristalizadas, glicose, goma de mascar, gorduras, grânulos, grão de bico, gelatina, goiabada, geléias, herva doce, herva mate, hortaliças, lagostas, linguas, leite condensado, leite em pó, legumes em conserva, lentilhas, linguiça, louro, massas alimentícias, mariscos, manteiga, margarina, marmelada, macarrão, massa de tomate, mel e melado, mate, massas para mingaus, molhos, moluscos, mostarda, mortadela, nós, moscada, nozes, óleos comestíveis, ostras, ovas, pães, paços, pralinés, pimenta, pós para pudins, pickles, peixes, presuntos, patês, petit-pois, pastilhas, pizzas, pudins, queijos, rações balanceadas para animais, requeijões, sal, sagú, sardinhas,

sandwiches, sorvetes, suco de tomate e de vegetais, temperos, verduras, sementes, sementes, rim, tremoços, tortas, tortas para alimento de animais e aves, torrões, toucinho e vinagre

Térmo n.º 759.992, de 21-7-66
Luiz Molina
São Paulo

OS GARIMPEIROS-
GILSON E GELSON
Ind. Brasileira

Classe 32

Programas radiofônicos, programas de televisão e revistas

Térmo n.º 759.993, de 21-7-66
Pérides Itiro Matsumoto
São Paulo

SERRALHERIA VI-
TRIARTI

Classe 5
Título

Térmo n.º 759.994, de 21-7-66
Comercial de Porcelanas Patrocínio Ltda.
São Paulo

PATROCINIO
Ind. Brasileira

Classe 15

Assadeiras, bacias, bandejas, cântaros, copos, cantoneiras, manguadeiras, bebedouros, jarras, licoreiras, pires, pratos, jarros; pratos para ornatos, assadeiras, travessas, talhas e vasos

Térmo n.º 759.995, de 21-7-66
Ino-Agro Mercantil Ltda
São Paulo

"INO"
Ind. Brasileira

Classe 41

Alcachofras, alergia, alho, espargos, açúcar, alimentos para animais, amido, amendoas, ameixas, amendoim, araruta, arroz, atum, aveia, avelãs, azeite, azeitonas, banha, bacalhau, batatas, balas, biscoitos, bombons, bolachas, baunilha, café em pó e em grão, camarão, canela em pau e em pó, cacau, carnes, chá, caraméis, chocolates, confeitos, cravo, cereais, cominho, creme de leite, cremes alimentícios, croquetes, compotas, canjica, coalhada, castanha, cebola, condimentos para alimentos, colorantes, corantes, dendê, doces, doces de frutas, espinafre, essências alimentares, empadas, ervilhas, enxovas, extrato de tomate, farinhas alimentícias, fava, féculas, flocos, farelo, fermentos, feijão, figos, frios, frutas secas naturais e cristalizadas, glicose, goma de mascar, gorduras, grânulos, grão de bico, gelatina, goiabada, geléias, herva doce, herva mate, hortaliças, lagostas, linguas, leite condensado, leite em pó, legumes em conserva, lentilhas, linguiça, louro, mas-

sas alimenticias, mariscos, manteiga, margarina, marmelada, macarrão, massa de tomate, mel e melado, mate, massas para mingaus, molhos, moluscos, mostarda, mortadela, nós, moscada, nozes, óleos comestíveis, ostras, ovas, pães, paços, pralinés, pimenta, pós para pudins, pickles, peixes, presuntos, patês, petit-pois, pastilhas, pizzas, pudins, queijos, rações balanceadas para animais, requeijões, sal, sagú, sardinhas, sandwiches, sorvetes, suco de tomate e de frutas, torradas, tapioca, tâmaras, talharim, tremoços, tortas, tortas para alimento de animais e aves, torrões, toucinho e vinagre

Térmo n.º 759.996, de 21-7-66
Comércio e Indústria de Lanternas Daymo Ltda.
São Paulo

DAYMO
Ind. Brasileira

Classe 8
Lanternas

Térmo n.º 759.997, de 21-7-66
Construtora Rosell Ltda.
São Paulo

"ROSELL"
Ind. Brasileira

Classe 33
Construções

Térmo n.º 759.998, de 21-7-66
Editora Trenton Ltda.
São Paulo

"TREM TOM"
Ind. Brasileira

Classe 32

Para distinguir: Almanaque, agendas, anuários, álbuns impressos, boletins, catálogos, edições impressas, revistas, órgãos de publicidades, programas radiofônicos, rádio-televisados, peças teatrais e cinematográficas, programas circenses

Térmo n.º 759.999, de 21-7-66
Carbutecnica Peças, Veículos e Motores Ltda.
São Paulo

CARBUTECNICA
Ind. Brasileira

Classe 21

Para distinguir: Veículos e suas partes integrantes: Aros para bicicletas, automóveis, auto-carrinhos, aviões, motocicletas, alavancas de câmbio, braços, braços para veículos, bicicletas, carrinhos de mão e carrinhos, caminhonetes, carros ambulantes, caminhões, carros, tratores, carros-berços, carros-banqueiras, carro-arrigidos, carros car-

ros, carrocerias, chassis, chapas circulares para veículos, cubos de veículos, corrediços para veículos, direção deslizada, esteiras, escadas rolantes, elevadores para passageiros e para carga, engates para carros, eixos de direção, freios, fronteiras para veículos, quidões, locomotivas, lanchas, motocicletas, motos, motocicletas, motocicletas, moto furções, manivelas, navios, ônibus, para-choques, para-lamas, para-brisas, pedais, panfletos, rodas para bicicletas, rodas para bicicletas, reboque, radiadores para veículos, rodas para veículos, selins, vidros, velocímetros, varetas de controle do acelerador, acelerador, tróleis, tróleis, varas de carros, toletes para carros

Térmo n.º 760.000, de 21-7-66
Aliança Comércio e Indústria de Derivados de Petróleo Ltda.
São Paulo

"ALIANÇA"
Ind. Brasileira

Classe 47

Para distinguir combustíveis, lubrificantes, substâncias e produtos destinados à iluminação e ao aquecimento: álcool motor, carvão a gás, hidrocarboreto, gás metano, butano e propano, gás en- garratado, gás liquefeito, gasolina, graxas lubrificantes, óleos combustíveis, óleos lubrificantes, óleos destinados à iluminação e ao aquecimento, óleos para amortecedores, petróleo e querosene

Térmo n.º 760.001, de 21-7-66
Panificadora Casper Libero Ltda.
São Paulo

CASPER LIBERO
Ind. Brasileira

Classe 41

Pão

Térmo n.º 760.002, de 21-7-66
Obra — Engenharia e Construções Ltda.
São Paulo

OBRA
Ind. Brasileira

Classe 16

Materiais para construções em geral

Térmo n.º 760.003, de 21-7-66
Ana de Lima Donádio
São Paulo

CONFECCOES INAE
Ind. Brasileira

Classe 36

Confeccões em geral

MARCAS DEPOSITADAS

Publicação feita de acordo com o art. 130 do Código da Propriedade Industrial. Da data da publicação começará a correr o prazo de 60 dias para o deferimento do pedido. Durante esse prazo poderão apresentar suas oposições ao Departamento Nacional da Propriedade Industrial aqueles que se julgarem prejudicados com a concessão do registro requerido

Térmo n.º 760.004, de 21-7-66
Notícias da Indústria — Gráfica.
Editora Ltda.
São Paulo

NOTÍCIAS DA INDÚSTRIA -
GRÁFICA, EDITORA S/A.

Nome comercial

Térmo n.º 760.005, de 21-7-66
Edson Ferraz da Silva
São Paulo

SERVESEM
INDÚSTRIA BRASILEIRA

Classe 41
Farinha de rosca; farinha de milho; biscoitos, massas alimentícias, doces, sanduíches, óleos alimentícios e etc.

Térmo n.º 760.009, de 21-7-66
Cerâmica São Caetano S., A.
São Paulo

Prorrogação

PARA RISCAR UM LADRILHO
SÃO CAETANO
SO OUTRO LADRILHO
SÃO CAETANO

Classes: 1 e 16
Frase de propaganda

Térmo n.º 760.018, de 21-7-66
"R-5" — Utilidades Domésticas Ltda.
São Paulo

R - 5
INDÚSTRIA BRASILEIRA

Classe 8

Para distinguir os seguintes artigos elétricos: Rádios, aparelhos de televisão pick-ups, geladeiras, sorvetadeiras, aparelhos de refrigeração, enceradeiras, aspiradores de pó, fogões, fornos e fogas

retres elétricos, chuveiros, aquecedores, balanças, ferros elétricos de engomar, passar, batedeiras, coqueteleiras, espremedores, liquidificadores elétricos, máquinas para picar e moer legumes, carne, resistências elétricas, fervedores, estufas, ventiladores, paenlas e bules elétricos, refletores, relógios de ar refrigerado, formas elétricas, máquinas fotográficas e cinematográficas, campainhas elétricas, garratas térmicas, reguladores automáticos, lâmpadas, aparelhos de luz fluorescente, aparelhos de comunicação interna, esterilizadores, condensadores, bobinas, chaves elétricas, comutadores, interruptores, tomadas de corrente, fusível, aparelhos fotográficos e cinematográficos, filmes revelados, binóculos, óculos, aparelhos de aproximação, abat-jours e lustres, máquina para lavar roupas para uso doméstico

Térmo n.º 760.019, de 21-7-66
"IPE" Indústria Paulista de Eletrônica Ltda.
São Paulo

IPE
Ind. Brasileira

Classe 8

Para distinguir os seguintes artigos elétricos: Rádios, aparelhos de televisão, pick-ups, geladeiras, sorvetadeiras, aparelhos de refrigeração, enceradeiras, aspiradores de pó, fogões, fornos e fogareiros elétricos, chuveiros, aquecedores, balanças, ferros elétricos de engomar e passar, batedeiras, coqueteleiras, espremedores, liquidificadores elétricos, máquinas para picar e moer legumes e carne, resistências elétricas, fervedores, estufas, ventiladores, paenlas e bules elétricos, refletores, relógios de ar refrigerado, formas elétricas, máquinas fotográficas e cinematográficas, campainhas elétricas, garratas térmicas, reguladores automáticos, lâmpadas, aparelhos de luz fluorescente, aparelhos de comunicação interna, esterilizadores, condensadores, bobinas, chaves elétricas, comutadores, interruptores, tomadas de corrente, fusível, aparelhos fotográficos e cinematográficos, filmes revelados, binóculos, óculos, aparelhos de aproximação, abat-jours e lustres, máquinas para lavar roupas para uso doméstico

Térmo n.º 760.020, de 21-7-66
Servimont Ltda.
São Paulo

SERVIMONT
Ind. Brasileira

Classe 16

Para distinguir: Materiais para construções e decorações: Argamassas, argila, areia, azulejos, batentes, balaustres, blocos de cimento, blocos para pavimentação, calhas, cimento, cal, cre, chapas, isolantes, caibros, caixilhos, colunas, telhas para coberturas, caixas d'água

axas de descarga para etixos, edificações premoldadas, estuque, emulsão de base asfáltico, estacas, esquadrias, estruturas metálicas para construções, laminações de metal, ladrilhos, lambris, luvas, telhas, lajes, lageotas, material isolante contra frio e calor, manilhas, massas para revestimentos de paredes, madeiras para construções, mosaicos, produtos de base asfáltico, produtos para tornar impermeabilizantes as argamassas de cimento e cal, hidráulica, pedregulho, produtos betuminosos, impermeabilizantes líquidos ou sob outras formas para revestimento e outros como na pavimentação, peças ornamentais de cimento ou gesso para tetos e paredes, papel para forrar casas, massas anti-ácidos para uso nas construções, parquetes, portas, portões, pisos, soleiras para portas, tijolos, tubos de concreto, telhas, tacos, tubos de ventilação, tanques de cimento, vigas, vigamentos e vitrões

Térmo n.º 760.021, de 21-7-66
Cantina Veneta Ltda
São Paulo

VENETA
Ind. Brasileira

Classe 42

Para distinguir: Aguardentes, aperitivos, aniz, bitter, brandy, conhaque, cervejas, fernet, genebra, gin, kumel, licores, nectar, punch, pipermin, rum, sucos de frutas sem álcool, vinhos, vermouth, vinhos espumantes, vinhos quinados e whisky

Térmo n.º 760.022, de 21-7-66
Fábrica de Linhas Para Coser Serido Ltda.
São Paulo

SERIDO
Ind. Brasileira

Classe 22

Para distinguir: Fios e linhas de toda espécie, fios e linhas, torcidos ou não; fios e linhas em geral para bordados, costura, tecelagem, tricotagem e para trabalhos manuais; fios e linhas obtidos por processos químicos; fios de raion para pneumáticos e linha de pescar

Térmo n.º 760.023, de 21-7-66
Azambuja & Borsetti Ltda
São Paulo

PIPER -GOODS
Ind. Brasileira

Classe 41

Especiárias

Térmo n.º 760.024, de 21-7-66
Fornecedora de Lenha, Cajamar Ltda.
São Paulo

CAJAMAR
Ind. Brasileira

Classe 4

Lenha, madeira

Térmo n.º 760.025, de 21-7-66
Revestidora São Luiz Ltda.
São Paulo

★ REVESTIDORA SÃO LUÍZ LTDA ★
Ind. Bras.

Classe 16
Revestimento em geral

Térmo n.º 760.028, de 21-7-66
Alfredo Wadie Miguel
Guanabara

Bananza

Classe 36

Para distinguir: Artigos de vestuários e roupas feitas em geral: Agasalhos, aventais, alpargatas, anáguas, blusas, botas, botinas, blusões, botas babadouros, bonés, capacetes, cartolas, carapuças, casacaço, coletes, capas, chales, cachecols, calçados, chapéus, cintos, cintas, combinações, corpinhos, calças de senhoras e de crianças, calções, calças, casacos, chinelos, dominós, echarpes, fantasias, fardas para militares, colegiais, fraldas, galochas, gravatas, gorros, óculos de lingerie, laquetas, laquês, cuecas, ceroulas, colarinhos, cueiros, camisas, camisolas, camisetas, luvas, ligas, lenços, mantos, meias, letós, palas, penhoar, pulover, pelétnas, peugas, pouches, polainas, pijamas, pumais, mantas, mandrião, mantas, panhos, perneiras, quimonos, regalos, robe de chambre, roupão, sobretudos, suspensórios, saídas de banho, sandálias, sueteres, shorts, sungas, stolas, op slacks, toucas, turbantes, ternos, uniformes e vestidos

Térmo n.º 760.029, de 21-7-66
Basílio Lancellotti
Guanabara

PEIXARIA
DOM CAMILO

Classe 41

Título

PREÇO DO NÚMERO DE HOJE: CR\$ 50