



ESTADOS UNIDOS DO BRASIL

DIÁRIO OFICIAL

SEÇÃO III

ANO XXIV — N.º 142

CAPITAL FEDERAL

SEGUNDA-FEIRA, 1 DE AGOSTO DE 1966

DEPARTAMENTO NACIONAL DA PROPRIEDADE INDUSTRIAL

Expediente das Divisões e Seções

REPUBLICADOS

Dia 26 de julho de 1966

Notificação

Uma vez decorrido o prazo de reconsideração previsto pelo art. 14 da Lei 4.048, de 29-12-61, e mais dez dias para eventuais juntadas de reconsiderações e se do mesmo não se tiver valido nenhum interessado, ficam notificados os requerentes abaixo mencionados a comparecerem a este Departamento, a fim de efetuar o pagamento da primeira anuidade, dentro do prazo de 60 dias, na forma do parágrafo único do artigo 14 do Código da Propriedade Industrial, para que sejam expedidas as respectivas cartas patentes:

Privilégios de Invenção Deferidos

Nº 111.460 — Processo para preparar um sal de sulfato alifático de um monoéster de ácido carboxílico alifático inferior de eritromicina ou eritromicina B — Eli Lilly And Co.

Nº 111.566 — Um processo para a preparação de 3 beta-hidróxido e 3 beta-acetato 6:16 dimetil pegna 5:16 dien 20 ona — The British Drug Houses Limited.

Nº 113.281 — Processo para preparação de 1 — 1 4 cloro fenil 3 5 nito 2 funil 2 propen 1 ona — The Norwich Pharmacal Co.

Nº 113.839 — Distribuidor de ar comprimido para instalações pneumáticas de freagem com dispositivos de ativação do freio motor destinado em particular a veículos — Fábrica Italiana Magneti Marelli S.P.A.

Nº 119.891 — Processo de obtenção de soluções organozinicas — Roussel Uclaf.

Nº 121.591 — Dispositivo para limpeza e scagem de óleo combustível — Horus Serra.

Nº 122.247 — Processo para purificação da heparina — Ornoterapia Richter S.P.A.

Nº 126.138 — Processo para tingir ou estampar materiais fibrosos de políesteres aromáticos — Ciba Société Anonyme.

Nº 121.597 — Processo de preparar zentotianin 3 ona e benzofepin 1 ona substituídas — Olin Mathieson Chemical Corp.

Nº 178.813 — Processo para preparação de uma composição nova de vitamina A — Eastman Kodak Co.

REVISTA DA PROPRIEDADE INDUSTRIAL

Nº 130.460 — Processo para a preparação de polímeros em particular portamidos estáveis à lub — Snia Viscosa Società Nazionale Indústria Applicazioni Viscosa S.P.A.

Nº 130.642 — Processo para preparação da solução de polímero de acrilonitrila — Toho Rayon Kabushiki Kaisha.

Nº 130.777 — Processo para a produção de novos derivados de 19 nor-testosterona — Lovens Kemiske Fabrik Ved A. Kongsted.

Nº 131.652 — Processo para a produção contínua de pastas ou papas à base de material vegetal subdivididos — The Lumanus Co.

Nº 133.522 — Processo para preparar compostos de 4 quinazolinonas — American Cyanamid Co.

Nº 138.742 — Aparelho para transmissão de torque por intermédio de fluido hidráulico — Impower Works Proprietary Limited.

Nº 139.386 — Dispositivo eletromecânico para gravação eletrolítica — Pecnigraf Indústria de Aparelhos Elétricos Ltda.

Modelo de Utilidade Deferido

Nº 138.030 — Indicador Automático do nível do óleo do freio — Rogerio Candido da Luz Cruz.

Privilégio de Invenção Deferido

Nº 131.582 — Aperfeiçoamentos na confecção de calças — Jorge Pereira Comércio e Indústria S. A.

Exigências

Términos com exigências a cumprir:

Nº 116.257 — Canadian Industries Limited.

Nº 122.273 — Rohm & Haas Co.

Nº 120.868 — Processo de preparação de novos derivados do antimônio J Société Des Usines Chimiques Rhone Poulenc.

Diversos

Nº 134.566 — Union Carbide Corp. — Arquivo-sc.

Oposições

Ancora Indústria e Comércio Limitada e Duracour S. A. Indústria e Comércio (oposições ao termo 138.574 — modelo industrial).

Ibramisso Industrias Brasileiras de Materiais Para Polimentos S. A. — Metalúrgica Polystamp S. A. e Cacetel Industrial de Pastas Para Polir Ltda. — Nucleox Indústria de Calçados Plásticos Ltda. e Olimpio Zuch...

ratto & Cia. Ltda. (oposições ao termo 111.666 — privilégio de invenção).

Notificação

Uma vez decorrido o prazo de reconsideração previsto pelo art. 14 da Lei 4.048, de 29 de dezembro de 1961, e mais dez dias para eventuais juntadas de reconsiderações e do mesmo não tendo se valido nenhum interessado, serão logo expedidos os certificados abaixo:

Marcas Deferidas

Nº 444.347 — Vigorate — Avon Products Inc. — Classe 48.

Nº 454.073 — Milk Fruit — Mancel Corrêa de Souza Filho — Classe 41.

Nº 455.459 — Isopor — Isopor Indústria de Plásticos Ltda. — Classe 8.

Nº 457.639 — Radiant Gold — Marian Bialac Inc. — Classe 48.

Nº 458.797 — Leonate — Leão Junior & Cia. Ltda. — Classe 41.

Nº 446.269 — Inoxal — Tecnogeral S. A. Comércio e Indústria — Classe 5.

Nº 473.064 — Heliar — Saturnia S. A. Acumuladores Elétricos — Classe 24.

Nº 474.482 — Comosal — Imperial Chemical Industries Limited — Classe 3.

Nº 477.553 — Florida — Malha La Supermann Ltda. — Classe 36.

Nº 479.526 — Emblemática — J. Castro Reis Ltda. — Classe 49.

Nº 482.287 — Serv Rio — Serv Rio S. A. Comércio, Indústria, Importação e Exportação — Classe 8.

Nº 483.149 — Teen Age — Castro & Masijah Ltda. — Classe 36 — (Com exclusão de cobretudo).

Nº 485.790 — Lusabela — Lusabela Distribuidora de Produtos Alimentícios Ltda. — Classe 41.

Nº 486.183 — Bera — Fundação de Metais Bera Ltda. — Classe 5.

Nº 461.501 — A Voz de Ouro — ABC Rádio e Televisão S. A. — Classe 7.

Nº 468.700 — Belzer Venadium Extra — Belzer do Brasil S. A. — classe 11.

Nº 472.755 — J. Munis — Comércio Financeiro e Imobiliário J. Munis Ltda. — cl. 16.

Nº 474.176 — Quebra Cabeças Prelúdio — Editora Prelúdio Ltda. — cl. 32.

Nº 474.486 — Trav Ler — Trav Ler Rádio Corp. — cl. 8.

Nº 474.883 — Flor de Espana — Fábrica de Colchas Mourad Ltda. — cl. 37.

Nº 474.813 — IV Centenário de Guarulhos — Pedreira IV Centenário de Guarulhos Ltda. — cl. 4.

Nº 489.008 — Chepnyl — Valisere S. A. Fab. Ica de Artefatos de Tecidos Indesmalháveis — cl. 36.

Nº 489.810 — Progresso — Silva Vidal Comércio de Papéis Ltda. — cl. 38.

Nº 487.492 — Plastpen — Albert Wexler — cl. 17.

Nº 483.020 — Baronet — Ad. Altemann Fils S. A. Rosieres Watch — cl. 8.

Nº 70.4399 — Topad — Hans Chemie Gesellschaft Fur Moderne Hanshalt Hilfs Und Pflegemittel M C H — classe 46.

Nº 489.520 — Spunyl — Spumar Espuma de Nylon S. A. Ind. e Comércio — cl. 24.

Nº 489.807 — Lisarb — Laboratório Lisarb Ltda. — cl. 48.

Nº 490.757 — Parami — Bazar Parami Ltda. — cl. 36.

Nº 490.535 — Magnorama — General Electric S. A. — cl. 8.

Nº 489.844 — Disa — Belmiro Simões de Carvalho — cl. 11.

Nº 485.730 — Inga — Karl Erich Hamelmann — cl. 41.

Nº 484.578 — Mulgatol — Haemo Derivados S. A. Produtos Farmacêuticos — cl. 3.

Nº 475.168 — Eden — Calçados Eden Ltda. — cl. 36.

Nº 453.291 — Fiesta — Castro & Masijah Ltda. — cl. 36.

Nº 436.600 — Vermouth Cadorin — Irmãos Cadorin — cl. 42.

Nº 425.690 — Sargent — Fotográfico Instrumental de Engenharia Ltda. — cl. 1.

Nº 490.162 — Irbol — Irbol Eletricidade Ltda. — cl. 8.

Nº 486.684 — Rydo — Rydo Motor Ltda. — cl. 21.

Nº 478.683 — Rornbusch — Rornbusch & Cia. Indústria e Comércio Limitada — cl. 6 (com exclusão de cortinas automáticas e substituindo-se a expressão Linotipo por máquinas de impressão).

Nº 468.745 — No Lar e na Sociedade — S. A. Rádio Araguari — cl. 32.

Nº 455.835 — Nylot — Nylot S. A. Ferragãos e Ferramentas — cl. 17.

Nº 441.584 — O Mistério de Hoje — Casa Editora Vecchi Ltda. — classe 32.

— As Repartições Públicas deverão remeter o expediente destinado à publicação nos jornais, diariamente, até às 15 horas.

— As reclamações pertinentes à matéria retribuída, nos casos de erros ou omissões, deverão ser formuladas por escrito, à Seção de Redação, das 13 às 16 horas, no máximo até 72 horas após a saída dos órgãos oficiais.

— Os originais deverão ser datilografados e autenticados, ressalvadas, por quem de direito, rasuras e emendas.

— Excetuadas as para o exterior, que serão sempre anuais, as assinaturas poderão tomar, em qualquer época, por seis meses ou um ano.

— As assinaturas vencidas poderão ser suspensas sem aviso prévio.

Para facilitar aos assinantes a verificação do prazo de validade de suas assinaturas, na parte superior do endereço

EXPEDIENTE

DEPARTAMENTO DE IMPRENSA NACIONAL

DIRETOR GERAL
ALBERTO DE BRITO PEREIRA

CHEFE DO SERVIÇO DE PUBLICAÇÕES
MURILO FERREIRA ALVES

CHEFE DA SEÇÃO DE REDAÇÃO
FLORIANO GUIMARÃES

DIÁRIO OFICIAL

SEÇÃO III

Órgão de publicação do opodolento do Departamento Nacional de Propriedade Industrial do Ministério da Indústria e Comércio

Impresso nas Oficinas do Departamento de Imprensa Nacional

— As Repartições Públicas cingir-se-ão às assinaturas anuais renovadas até 28 de fevereiro de cada ano e as iniciadas, em qualquer época, pelos órgãos competentes.

— A fim de possibilitar a remessa de valores acompanhados de esclarecimentos quanto a sua aplicação, solicitamos usem os interessados preferencialmente cheque ou vale postal, emitidos a favor do Tesoureiro do Departamento de Imprensa Nacional.

— Os suplementos às edições dos órgãos oficiais só se fornecerão aos assinantes que as solicitarem no ato da assinatura.

— O funcionário público federal, para fazer jus ao desconto indicado, deverá provar esta condição no ato da assinatura.

— O custo de cada exemplar atrasado dos órgãos oficiais será, na venda avulsa, acrescido de Cr\$ 5 se do mesmo ano, e de Cr\$ 10 por ano decorrido.

ASSINATURAS

REPARTIÇÕES E PARTICULARES	FUNCIONÁRIOS
Capital e Interior:	Capital e Interior:
Semestre Cr\$ 6.000	Semestre Cr\$ 4.500
Ano Cr 12.000	Ano Cr\$ 9.000
Exterior:	Exterior:
Ano Cr\$ 13.000	Ano Cr\$ 10.000

vão impressos o número do talão de registro, o mês e o ano em que findará.

A fim de evitar solução de continuidade no recebimento

dos jornais, devem os assinantes providenciar a respectiva renovação com antecedência mínima de trinta (30) dias.

Nº 427.310 — Novo Beunit — Mead Johnson Endoquímica Ind. Farmacêutica S. A. — cl. 3.

Restauração de marca

Nº 462.227 — Pelucia — Perfumaria Kanitz Ltda. — cl. 48 — Concedo a restauração.

Nº 462.210 — Absoluto 1916 — Perfumaria Kanitz Ltda. — cl. 48 — Concedo a restauração.

Insignia deferida

Nº 482.928 — Metasa — Metasa Comércio de Metais e Ferros S. A. — cl. 5-11 (art. 114).

Frases de propaganda deferida

Nº 455.392 — Alfa X 12 A Espuma que Limpa — União Fabril Exportadora S. A. U F E — cl. 46-48 (art. 121).

Nº 457.316 — Descansópolis e Belacap do Descanso — Agricobraz Sociedade Expansão Agrícola e Comercial Limitada — cls. 16 — 33 — 41 — 42 — 43 — 44 — 48 — 49 (arts. 121).

Nome comercial deferidos

Nº 456.210 — Cocam Cia. Campineira de Café Solúvel e Derivados — Cocam Cia. Campineira de Café Solúvel e Derivados (art. 109 nº 3).
Nº 491.465 — S B e Soc. Brasileira de Empreendimentos Ltda. — S B e Soc. Brasileira de Empreendimentos Ltda. (art. 109 nº 3).

Título de estabelecimento deferidos

Nº 490.378 — Recuperadora Eletro Médica — Antonio Koepfer — classes 30 — 33 (art. 117 nº 1).

Nº 452.650 — Recuperadora de Pneu's Brasília — Armando & Pela Limitada — cls. 11 — 21 — 33 — 39 (art. 117 nº 1).

Marcas indeferidas

Nº 475.391 — Mourad & Irmãos Ltda. — Flor da Síria — cl. 37.

Nº 486.604 — Cine Família Ltda. — Família — cl. 32.

Nº 421.988 — Ind. Reunidas Titan S. AA. — Nylon Titan — cl. 22.
Nº 477.045 — Cia. Industrial e Conservas Alimentícias Cica — Cica — cl. 1.

Nº 474.008 — Gerold Blacse — Diana — cl. 24.

Nº 487.677 — Restaurante Embrense Ltda. — Embrense — cl. 41.

Nº 458.596 — Flor da Serra — Valmor Pereira da Silva — cl. 42.
Nº 455.326 — Helene Curtis Industries Inc — Emlemática — cl. 48.

Nº 433.952 — Eletorama — Hélio Hakin — cl. 8.

Nº 444.396 — Ultra Azul — Fabrisa S. A. Fábrica Brasileira de Lâminas — cl. 11.

Nº 446.744 — A Original — Malharia A Original Ltda. — cl. 36.

Nº 451.048 — Super Gel — Société Monsavon L'Oreal — cl. 48.

Nº 468.594 — Kalart Victor — The Kalart Co Inc — cl. 8.

Nº 473.416 — Ki Kana — José Soares de Castro — cl. 42.

Nº 491.790 — Profornos — Profornos Projetos e Construções de Ferros Indústria Ltda. — cl. 6.

Nº 489.855 — Tira Calos Perfeição — Antonio Campos Tejada, Manuel Hernandez Dominguez e Antonio Arcas Montenegro — cl. 48.

Nº 432.163 — João Teimoso — Lidice S. A. Ind. e Com. de Plásticos — cl. 49.

Nº 432.563 — Diário do Brasil — Eliseu Freitas — cl. 32.

Frases de propaganda indeferida

Nº 482.275 — Bifuran Tem Poder de Conversão — Laboratório Eaton do Brasil Ltda. — cl. 2.

Exigências

Térmo com exigências a cumprir: Sal Cálcio S. A. (junto ao termo 116.874).

Indústria e Comércio de Bebidas Lunik Ltda. (junto ao termo 478.180).
Minasgas S. A. Distribuidora de Gás Combustível (junto ao termo número 398.756).

Johnson & Johnson do Brasil Produtos Cirúrgicos Ltda. (junto ao termo 381.418).

Chimica Barueal Ltda. (junto ao termo 215.762).

Alvarino Egidio da Silva Primo e Olivando Lopes dos Reis (junto ao termo 480.752).

Vicente Garcia da Silva e Hatuo Matsunaga (junto ao termo 480.613).

Antonio Bramilla (junto ao termo 308.301).

Cipa S. A. Industrial de produtos Alimentares (junto ao termo 247.098).

Nº 482.353 — Correntes e Engrenagens Coragace S. A.

Nº 484.498 — Dalca Ind. e Com. Ltda.

Nº 238.621 — Wilhelm Bengger Sohne.

Nº 483.932 — Irma Passerini.

Nº 484.932 — Comp. Alatroz de Imp. e Intercâmbio Comercial.

Nº 484.933 — Comp. Alatroz de Imp. e Intercâmbio Comercial.

Nº 482.325 — J. R. Gonçalves.

Nº 494.626 — Britapetra S. A. Pedreira e Materiais de Construções.

Nº 407.181 — Sor Empreendimentos Turístico de Cabo Frio Ltda.

Nº 456.783 — Fábrica de Massas e Doces Luisa Ltda.

Nº 491.859 — Frigorífico Beavistense S. A. Ind. e Comércio.

Nº 426.002 — Importadora e Exportadora Soma Ltda.

Nº 51.278 — Imp. Mercúrio S. A. Com. e Ind.

Nº 218.891 — Benrocira Máquinas S. A.

Nº 361.028 — General Plastic Industrias Ltda.

Nº 496.669 — Bar e Lanches Sola Ltda. (prossiga-se na classe 38).

Brinasa Brinquedos Nacionais S. A. (junto ao termo 489.347).

Nº 430.160 — Frigorífico Santo Antonio S. A.

Nº 750.966 — Casa Garibaldi Vidros e Espelho Ltda.

Nº 750.847 — Mário Rebelo de Oliveira Filho e Ruth Rebelo de Oliveira.

Nº 751.253 — Johnson & Johnson do Brasil Produtos Cirúrgicos Ltda.

Diversos

Vinhos Unico S. A. (junto ao termo 249.210) — Arquite-se o pedido de fls. por falta de cumprimento da exigência.

Nº 453.836 — Imperial Chemical Industries Limited — Prossiga-se como requerido.

Nº 492.509 — Dr. Mucio Athayde — Prossiga-se na classe 38 com exclusão de indicação da seção.

Nº 496.886 — Org. Jurídico Contábil Razão Ltda. — Prossiga-se na classe 38.

Nº 495.748 — Ind. de Artefatos Borracha Plumex — Prossiga-se como indicado pela Seção.

Nº 480.512 — Ind. Brasileira de Bombas Hidráulicas Refaca S. A. —

Prossiga-se com exclusão ed bombas de jardim da cl. 6.

Nº 355.411 — Metalúrgica Mar S. A. — Prossiga-se como indicado pela seção.
 Nº 497.225 — Fiorelo Nazari — Prossiga-se como indicado pela seção.
 Nº 407.494 — José Francisco Setti e Américo Casemiro Pinto — Prossiga-se como indicado pela seção.
 Nº 418.218 — Torrefação Grundling Ltda. — Prossiga-se como indicado pela seção.
 Nº 497.665 — Cia. de Tintas e Vernizes R. Montesano — Prossiga-se como indicado pela seção.

Arquivamento de processos

Ficam os processos abaixo mencionados arquivados:

Nº 289.972 — Casa Sion Ltda.
 Nº 426.509 — Bonelli Bonora Bebidas S. A.
 Nº 426.510 — Bonelli Bonora Bebidas S. A.
 Nº 432.887 — Charles Sampson Bosworth.
 Nº 433.083 — Celuquímica do Brasil Ltda.
 Nº 454.720 — Cia. Importadora Sul Riograndense Imcosul.
 Nº 484.915 — José Araújo Silva.
 Nº 484.916 — José Araújo Silva.
 Nº 484.919 — Merceria Mosteiro Ltda.
 Nº 442.310 — Geraldo Feltier Badu.
 Nº 483.763 — Antonio Vidal Milei.
 Nº 483.771 — Zaru Modas Ltda.
 Nº 484.162 — Ind. de Artefatos de Metais Walfrã Ltda. — Arquivem-se os processos.

Diverso

Térmos aguardando anterioridades:

Nº 491.090 — Confecções Ivontex Ltda.
 Nº 438.890 — Alpha S. A. Administração e Comércio.
 Nº 443.467 — Victorio Saccoletto.
 Nº 193.351 — Perfumaria Mascote Ltda.
 Nº 447.269 — Civitas Cia. Imobiliária dos Bons Negócios.
 Nº 484.303 — Metalúrgica Ycalca Ltda.
 Nº 487.328 — Paramount Pictures Corp.

Prorrogação de marcas

Foram mandados anotar nos processos abaixo mencionados as prorrogações:

Nº 559.314 — Da — Ma — D'Amico & Matteo — cl. 6.
 Nº 748.209 — Fame — Fábrica de Aparelhos e Material Elétrico Fame Ltda. — cl. 8.
 Nº 751.280 — Prist — M. A. Prist Confecções S. A. — Prorroga-se como indicado pela seção.
 Nº 751.308 — Ormãta — Organização Ormãta de Máquinas Ltda. — cl. 17.
 Nº 739.502 — O Limeirense — José Mendes — cl. 32.
 Nº 708.518 — Jenaer Glas — Jenaer Glaswerk Schott & Gen. — classe 8.
 Nº 672.260 — Sohnlein Rote Ring — Sohnlein Rheingold Kg — cl. 42.
 Nº 672.253 — Degussa — Deutsche Gold und Silber Scheideanstalt Vormals Rosssler — cl. 1.
 Nº 751.344 — Vi Nicotyl — Dr. Wander S. A. — cl. 3.

Nº 751.317 — Celbarin — Quimica Farmacéutica Maurício Villela S. A. — cl. 3.

Nº 751.303 — Beone — Laboratórios Andromaco S. A. — cl. 3.
 Nº 751.298 — Vitalacta — Ind. de Chocolate Lacta S. A. — cl. 42.
 Nº 751.372 — Bruno Balsimelli Neto e Maria Balsimelli — Ogum — cl. 46.
 Nº 751.021 — Wyr O Glass — Flex O Glass Inc — cl. 28.
 Nº 751.018 — Flex O Glass — Flex O Glass Inc — cl. 28.
 Nº 750.869 — Vigorvitam — Laboratório Sedabel Ltda. — cl. 3.
 Nº 750.867 — Invitas — Cristóvão Colombo Lisboa — cl. 3.
 Nº 750.863 — Primex — Cristóvão Colombo Lisboa — cl. 3.
 Nº 744.824 — Astipan — Produtos Roche Químicos e Farmacêuticos S.A. — cl. 3.
 Nº 586.422 — Confecções São Benedito Ltda. — Confecções São Benedito — classe 36.
 Nº 739.307 — Coralit — Tintas Coral S. A. — classe 1.
 Nº 749.825 — Sinelmoids — Quimica Farmacéutica Maurício Villela S. A. — classe 3.
 Nº 557.547 — Nevralone — Laboratórios Perferma Ltda. — classe 3.
 Nº 749.085 — Emblemática — Wilson Sons S. A. Comércio Ind. e Agência de Navegação — classe 11.
 Nº 749.281 — Springbak — Stevenson & Son Limited — classe 23.
 Nº 749.869 — Tannisan — Byk Gulden Lombe G. Chemische Fabrik G M B H — classe 1.
 Nº 750.179 — Ovaroplasma — Laboratório Farmacêutico Campos Ltda. — classe 3.
 Nº 750.416 — Tatuape — Fab. de Tecidos Tatuape S. A. — classe 23.
 Nº 750.444 — Crem of Wheat — National Biscuit Co. — classe 41.
 Nº 751.277 — Larbril — Bril S. A. Ind. e Comércio — classe 46.
 Nº 750.419 — Imenocetyl — Laboratórios de L'Ish — classe 3.
 Nº 751.343 — Cardiocinol — Carlo Erba Societa Per Azioni — classe 3.
 Prorrogação de iSnal de Propaganda
 Nº 751.306 — Publicitec — Empresa de Propaganda Publitec Ltda. — classe 32.

O Sr. Diretor da Divisão de Marcas acolheu provimento aos pedidos de reconsiderações interpostos nos processos abaixo mencionados a fim de reformar as decisões anteriores:
 Termo nº 415.856 marca Soberano — Requerente: Produtos Alimentícios Cardoso S. A. — Processo deefrido.

Térmos:

Nº 420.259 marca Manos — Requerente: Irmãos Rivera S. A. Importação e Comércio — Processo deefrido.
 Nº 422.627 marca Lubri Air — Requerente: International Basic Economy Corp — Processo deefrido.
 Nº 428.230 marca Serraflex — Requerente: Serrago Comércio e Indústria Ltda. — Processo deefrido.
 Nº 429.707 marca Pirapau — Requerente: Ireno de Oliveira Santos — Processo deefrido.
 Nº 424.361 marca Texmica — Requerente: Mica e Micanites a SSI S. A. — Recorrente: Mycalex Corp. of America — Processo indeefrido.
 O Sr. Diretor da Divisão de Marcas negou acolhimento aos pedidos de reconsiderações interpostos nos processos abaixo mencionados a fim de manter as decisões anteriores:

Térmos:

Nº 373.134 marca Leam — Requerente: Malharia Leam Ltda. — Processo indeefrido.

Nº 413.655 marca Sodima — Requerente: Sodima Soc. Distribuidora de Madeiras S. A. — Processo indeefrido.

Nº 421.471 marca Coragem — Requerente: Nilber Alves Rizzo — Processo indeefrido.
 Nº 425.341 expressão de propaganda A Loja Panorâmica da Cidade — Requerente: Casas Pirani S. A. Comércio e Importação — Processo indeefrido.
 Nº 428.232 marca Serraflex — Requerente: Serrago Comércio e Indústria Ltda. — Processo indeefrido.
 Nº 431.238 marca Antigenos Rino Vac — Requerente: Probiolab Laboratórios Ltda. — Processo indeefrido.

Nº 434.178 marca Krazy Dip — Requerente: Magnus S. A. Máquinas e Produtos — Processo indeefrido.
 Nº 434.675 marca Lance do Mestre — Requerente: Philastolpho de Almeida — Processo indeefrido.
 Nº 437.702 marca Dujardin — Requerente: Idumeu Scarmagnan — Recorrente: Dujardin & Co. — Processo deefrido.
 Nº 437.845 marca Aimoré — Requerente: Pucci & Cia. — Recorrente: S. A. Moinho Inglês — Processo deefrido.

Nº 441.317 marca Esberit — Requerente: Schaper & Brummer Chemisch Pharmazeutische Fabrik — Recorrente: Ultraquímica S. A. Ind. e Comércio — Processo deefrido.
 Nº 446.964 — marca Vermoleina — Requerente: Milton Bruck — Recorrente: Laboratório Climax S. A. — Processo deefrido.
 Nº 447.700 marca Emblemática — Requerente: A Quimica e Farmacêutica Nikkho do Brasil Ltda. — Recorrente: Irmãos Montanarini Ltda. — Processo deefrido.

Nº 448.167 marca Intertécnica — Requerente: Metalúrgica Intertécnica Ltda. — Recorrente: The Gillette Co. — Processo deefrido.
 Nº 448.537 marca Hydrostal — Requerente: Koninklijke Nederlandsche Hoogovens En Staalfabrieken N V — Processo indeefrido.
 Nº 448.607 marca Pectanil — Requerente: American Home Products Corp — Recorrente: Laboratório Humanitas S. A. — Processo deefrido.
 Nº 448.681 — marca SSuper Filisen — Requerente: Ind. de Bebidas Pressanto S. A. — Processo indeefrido.

Nº 449.063 marca Revonal Merck — Requerente: Emanuel Merck Offene Handelsgesellschaft — Recorrente: Bial Farmacéutica Ltda. — Processo deefrido.
 Nº 479.980 — marca Menezes — Requerente: Gentil A. de Menezes — Processo indeefrido.

Expediente da Seção de Interferência

Dia 25 de julho de 1966

Notificação

Uma vez decorrido o prazo de reconsideração previsto pelo art. 14 da lei 4.048 de 29-12-61 e mais dez dias para eventuais juntas de reconsideração e do mesmo não tendo valido nenhum interessado serão logo expedidos os certificados abaixo:

Marcas Deferidas

N. 368.173 — Esso 2 T Motor Oil — Humble Oil & Refining Co — Classe 47.
 N. 410.781 — Viplavil — Montecatini Societa Generale Per L'Industria Mineraria e Chimica — Cl. 28.

N. 421.682 — Springweave — Palm Beach Co — Cl. 36.

N. 424.932 — Sete Quedas — Pontal Mercantil S.A. — Cl. 6.
 N. 427.250 — Nucleavit — Laboratórios Robert & Carriere — Cl. 3.
 N. 429.983 — Miramar — Empresa de Laticínios Silvestrini Irmãos S. A. — Cl. 11.
 N. 433.619 — Itapira — Jose Francisco Pereira Job — Cl. 4.

N. 436.238 — Emblemática — Engenharia Santa Marta Ind. Comércio Lavoura e Representações Ltda. — Classe 41.

N. 437.608 — Digitaline iMathe — Labomial L M — Cl. 3.
 N. 437.797 — Terrapavi — Terrapavi Terraplenagem e Pavimentação Limitada — Cl. 6.
 N. 439.245 — Borton — Ind. Automobilística Borton S.A. — Cl. 6.

N. 440.312 — Porcelarte S.A. Porcelanas Artísticas — Cl. 14.
 N. 440.614 — Esplohepa — Viçoso & Bonel Ltda. — Cl. 3.
 N. 441.202 — Jornal de Letras — Editora Jornal de Letras Ltda. — Classe 32.

N. 443.827 — Cirandinha — Panti-ficadora Cirandinha Ltda. — Cl. 41.
 N. 445.005 — Diadema — Soc. de Materiais para Construção Diadema Limitada — Cl. 16.
 N. 445.962 — Jaboti — Bar e Café Jaboti Ltda. — Cl. 42.

N. 445.999 — Movbel — Kenneth Carlton Hancock — Cl. 46.
 N. 446.378 — Olindo — Fábrica de Pincéis e Escovas Olindo Ltda. — Cl. 29.
 N. 446.550 — Alvorada — Alvorada Auto Peças Ltda. — Cl. 21.
 N. 447.818 — Blue Swan — Julte Saba Düran — Cl. 36.
 N. 449.084 — R L SB — Magnésita S.A. — Cl. 4.
 N. 449.137 — Sissi — Calçados Sissi S.A. Ind. e Comércio — Cl. 36.

N. 450.722 — Selsapirina — Laboratórios Promoco S.A. Industria Commercial Financeira e Imobiliária — Cl. 3.
 N. 451.216 — Três Poderes — Milton Paulo da Silva — Cl. 41.
 N. 452.969 — Emblemática — Sociedade Impressora Caxiense Ltda. — Cl. 49.

N. 454.563 — Semp — Irmãos Bruderer S.A. Fábrica de Tecidos Semp per Idem — Cl. 23.
 N. 454.639 — Seno — Seno Sociedade de Engenharia e Obras Ltda. — Cl. 16.
 N. 455.846 — Fontamac — Fontamac Ind. Eletrometalúrgica Ltda. — Cl. 8.

N. 455.886 — Resilan — Resilan Ind. e Comércio Ltda. — Cl. 1.
 N. 455.952 — Carolana — Padaria e Confeitaria Carolana Ltda. — Classe 41.
 N. 456.477 — Colormator — Agfa Aktiengesellschaft — Cl. 8.
 N. 456.582 — Belax — Representações de Perfumaria Belax Ltda. — Cl. 48.

N. 457.010 — Calçados Rosifini — Ind. de Calçados Francisco Rosifini S.A. — Cl. 36.
 N. 457.021 — Fixocolax — Parquet Fixocolax Ltda. — Cl. 16.
 N. 457.646 — Carbon El Co — Carbon El Co Artefatos de Carvão Ltda. — Cl. 8.
 N. 457.707 — Pingouim Nana Nene — Lanificio Sulriograndense S.A. — Cl. 22.
 N. 457.877 — Piuma — Fôrmica & Dessi Ltda. — Cl. 36.

- N. 458.108 -- Pontual -- Café do Ponto Indústria e Comércio Ltda. -- Cl. 41.
- N. 459.163 -- Serenata -- Empresa Gráfica O Cruzeiro S.A. -- Classe 32.
- N. 461.543 -- Festival -- Enfeites Festival Ltda. -- Cl. 38.
- N. 462.095 -- Tupan -- Florido Melo & Cia. Ltda. -- Cl. 26.
- N. 462.320 -- 79 -- J Morcira Cia. Comercial de Tecidos -- Cl. 23.
- N. 462.421 -- Ao Cordeirinho -- Restaurante e Lanches ao Cordeirinho Ltda. -- Cl. 41.
- N. 463.214 -- Eves -- Alberto Franquino -- Cl. 46.
- N. 463.339 -- Stabiloplast -- Plásticos do Brasil S.A. -- Cl. 4.
- N. 463.565 -- Scol -- Seol Sociedade Empreiteira de Obras Ltda. -- Cl. 16.
- N. 463.934 -- Elywan -- Elywan Aços e Ferramentas Ltda. -- Cl. 11.
- N. 464.025 -- Santa Iria -- Santa Iria S.A. Ind. Com. e Agricultura -- Cl. 41.
- N. 464.089 -- A Batalha Fluminense -- José Peixoto Filho e Odir de Araujo -- Cl. 32.
- N. 464.109 -- Inaja -- Cia. Paulista de Chenille Teclagem e Confecções -- Cl. 23.
- N. 464.696 -- Silex -- Cia. Mecânica e Importadora de São Paulo -- Cl. 26.
- N. 464.871 -- Bulplate -- Sprague Electric Co -- Cl. 8.
- N. 465.492 -- Ditto -- Ditto Incorporated -- Cl. 17.
- N. 466.110 -- Randon -- Mecânica Randon Ltda.
- N. 466.422 -- Formate -- Ricardo & Cia. -- Cl. 8.
- N. 468.863 -- Esperança -- Auto Peças Esperança Ltda. -- Cl. 21.
- N. 469.013 -- Morais -- Pizzaria e Churrascaria Morais Ltda. -- Classe 41.
- N. 470.494 -- Soutien Brotinho -- José Olivares Haro -- Cl. 36.
- N. 470.736 -- São José -- Malharia São José Ltda. -- Cl. 36.
- N. 472.408 -- Panam -- Panam Organização de Negócios Ltda. -- Cl. 48.
- N. 472.581 -- Flame Santista -- S.A. Moinho Santista Ind. Gerais -- Cl. 22.
- N. 472.718 -- Ethelmetal -- Indústria Metalúrgica Ethelmetal S.A. -- Cl. 5.
- N. 472.762 -- Germinal -- Pastificio Germinal Ltda. -- Cl. 41.
- N. 474.467 -- Lentebis -- Instituto de Angeli do Brasil Produtos Terapêuticos S.A. -- Cl. 3.
- N. 476.472 -- Aliança Paulista -- Aliança Paulista Importação Comércio e Indústria Ltda. -- Cl. 36.
- N. 480.907 -- Casa dos Estados do Brasil -- Casa dos Estados do Brasil -- Cl. 32.
- N. 482.554 -- Senestin -- Laboratório Jossolin Ltda. -- Cl. 3.
- N. 482.932 -- KT 50 P L -- Palmar Exportadora e Importadora S.A. -- Cl. 7.
- N. 484.378 -- A Voz dos Trabalhadores da Construção Civil -- Sindicato dos Trabalhadores na Indústria de Construção Civil de Curitiba -- Cl. 32.
- N. 484.520 -- Algofil -- Ind. e Comércio Algofil S.A. -- Cl. 23.
- N. 484.594 -- T. Carlos Sansoldo -- Cl. 8.
- N. 485.513 -- Gomes -- Comércio e Indústria Gomes & Cia. Ltda. -- Cl. 41.
- N. 485.632 -- Noveira -- Noveira Representações Ltda. -- Cl. 16.
- N. 485.800 -- New Decor -- Confecções New Decor Ltda. -- Classe 36.
- N. 486.044 -- Kyowamygin -- Laboratório Farmacêutico Internacional S.A. -- Cl. 5.
- N. 486.087 -- Verondulit -- Compagnie de Saint Gobain -- Cl. 16.
- N. 486.938 -- Proteical -- Laboratório Bristol S.A. Ind. Química e Farmacêutica -- Cl. 3.
- N. 487.413 -- White Horse -- Rothmans Of Pall Export Limited -- Classe 44.
- N. 488.140 -- Planalto -- Lanches Planalto Ltda. -- Cl. 44.
- N. 488.241 -- Fantasia -- G Lissa & Cia. Ltda. -- Cl. 46.
- N. 489.048 -- TrezeListas -- Fab. de Cigarros Sudan S.A. -- Cl. 44.
- N. 469.987 -- Royal -- Armarinhos Royal Ltda. -- Cl. 12.
- N. 490.227 -- Prenatal -- Claude Henri Marcel Yribarren -- Cl. 36.
- N. 491.558 -- L & A -- S.A. Fab. Leite & Alves Industrial de Fumos -- Cl. 44.
- N. 491.612 -- Edições Futuro -- Edições Futuro Ltda. -- Cl. 32.
- N. 492.349 -- Beech Nut -- P Lorrillard Co -- Cl. 44.
- N. 492.457 -- Cinamen -- Instituto Terapêutico Pan Orgânico S.A. -- Cl. 3.
- N. 492.469 -- Ofimont -- Mecânica Ofimont Oficinas de Montagem e Reparos de Máquinas Industriais Ltda -- Cl. 6.
- N. 492.558 -- Old Golfer S.A. -- Vinicola e Agrícola Sanroqueuse Savas -- Cl. 42.
- N. 492.616 -- Ubici -- Laboratórios B.L. d'Acci S.A. -- Cl. 3.
- Sinal de Propaganda Deferidas*
- N. 483.939 -- Casa Rio -- José Rafael de Carvalho -- Clas.: 12 -- 23 -- 28 -- 31 -- 38 (art. 114).
- Insignia Deferida*
- N. 461.652 -- Thela Comercial S.A. -- Thela Comercial S.A. -- Clas.: 1 -- 2 -- 6 -- 7 -- 33 -- 31 -- 39 (artigo 114).
- N. 482.982 -- A B C -- ABC Transportes Coletivos Ltda. -- Cl. 33 (tr. 114).
- Nome Comercial Deferido*
- N. 485.391 -- Mercantil São Paulo S.A. -- Mercantil São Paulo S.A. -- (art. 109 nº 2)
- Título de Estabelecimento Deferido*
- N. 432.726 -- Metalúrgica Luminar -- Attilio Veronese -- Clas.: 5 -- 11 -- 33 (art. 117 nº 1).
- N. 438.935 -- Zkicketaria Central -- Hisao Hiyoku -- Cl. 21 (artigo 117 nº 1).
- N. 451.521 -- F Façano -- Confeitaria e Restaurante Façano S.A. -- Cl. 33, 41, 42 e 43 (art. 117 nº 1).
- N. 453.530 -- Instituto Radiotécnico Universal -- Instituto Universal Brasileiro Ltda. -- Cl. 33 (art. 117 número 1).
- N. 454.711 -- Vasa Viagem Andreense S.A. -- Cl. 33 (art. 117 número 1).
- N. 459.640 -- Joias Coral -- Joias Coral Ltda. -- Cl. 8, 13 (art. 117 número 1).
- N. 460.683 -- Metalúrgica Coronet -- Erminio Maqui -- Cl. 11 (art. 117 número 1).
- N. 463.193 -- Ypiranga -- Organização Contabil Ipiranga -- Cl. 33 (artigo 117 nº 1).
- N. 463.777 -- Mundo Estudantil -- Mundo Estudantil Uniformes Ltda. -- Cls. 23 -- 24 -- 35 -- 26 e 37 (artigo nº 1).
- N. 463.801 -- Casa Bento Ferreira -- Comercio Indústria Importação e Exportação Bento Ferreira Ltda. -- Clas.: 41 -- 42 e 43 (art. 117 nº 1).
- N. 468.468 -- Balneario Brasilia -- Balneario Brasilia Ltda. -- Cl. 33 (artigo 117 nº 1).
- N. 469.757 -- Oswaldo Pellegrino -- Importadora Pellegrino S.A. -- Cls.: 1 -- 6 -- 7 -- 8 -- 21 -- 31 -- 39 -- 46 -- 47 -- 11 e 33 (art. 117 nº 1).
- N. 465.758 -- Dante Pellegrino -- Importadora Pellegrino S.A. -- Clas.: 1 -- 6 -- 7 -- 8 -- 21 -- 31 -- 39 -- 46 -- 47 -- 11 e 33 (art. 117 número 1).
- N. 472.088 -- Técnica Industrial Platina -- Schick Bin & Cia. Ltda. -- Cl. 11 (art. 117 nº 1).
- N. 480.906 -- Casa dos Estados do Brasil -- Casa dos Estados do Brasil -- Cl. 33 (art. 117 nº 1).
- N. 485.697 -- Açougue Araçatuba -- Frigorífico T Maia S.A. -- Cl. 41 (art. 117 nº 1).
- N. 486.582 -- Agência R P M -- Pericles Lucena Costa -- Cl. 33 (artigo 117 nº 1).
- N. 486.596 -- River -- River Corretores Associados de Seguros Ltda. -- Cl. 33 (art. 117 nº 1).
- N. 489.952 -- Casado Vovo -- O Mendes & Morais -- Cls.: 36 e 49 (artigo 117 nº 1).
- Marcas Indeferidas*
- N. 310.831 -- Auto Peças Paulista Des -- Auto Peças Paulista S.A. -- Cl. 6.
- N. 372.605 -- Tupi -- Encostos Anatômicos Tupy Ltda. -- Cl. 11.
- N. 377.585 -- Viaje Com Esso -- Humble Oil & Refining Co -- Classe 25.
- N. 291.266 -- O B B -- The Ohio Brass Co -- Cl. 8.
- N. 413.849 -- Brasil -- Artes Decorativas Brasil Ltda. -- Cl. 15.
- N. 415.257 -- Araxa -- Padaria e Confeitaria Araxa Ltda. -- Cl. 41.
- N. 442.429 -- Asa Branca -- Pedro Flor do Nascimento -- Cl. 41.
- N. 445.225 -- Spinelli -- Casa Spinelli de Tintas e Sanitários Ltda. -- Cl. 1.
- N. 445.501 -- União Fabril -- Padaria e Confeitaria União Fabril Ltda. -- Cl. 41.
- N. 447.588 -- American -- American Service Ltda. -- Cl. 43.
- N. 448.835 -- Univers -- S.A. Armando Buscai Comercial e Importadora -- Cl. 11.
- N. 451.929 -- Brasilia -- Importadora Brasilia Ltda. -- Cl. 3.
- N. 452.205 -- Bandeirantes -- Recreio dos Bandeirantes Imobiliária S.A. -- Cl. 16.
- N. 452.459 -- Brasil Electric -- Brasil Electric Ind. e Comércio Limitada -- Cl. 8.
- N. 452.478 -- Conhaque Champanhe -- Bebidas Wilson S.A. Ind. e Com. -- Cl. 42.
- N. 452.646 -- Real -- Real Ind. e Com. de Condimentos Ltda. -- Classe 41.
- N. 453.513 -- Jardim São Paulo -- Panificadora Jardim São Paulo Ltda. -- Cl. 41.
- N. 454.363 -- Elastic Plama -- De Millus Comércio e Indústria de Roupas S.A. -- Cl. 36.
- N. 454.969 -- Alvatex -- José Rodrigues Mendoza -- Cl. 46.
- N. 455.093 -- Helion -- Helion Engenharia Comércio Ind. Ltda. -- Classe 46.
- N. 455.231 -- Garcia Antonio Garcia -- Cl. 42.
- N. 455.233 -- Primor -- Moinho Primor Paulista Ltda. -- Cl. 41.
- N. 455.586 -- Vera Cruz -- Pedro Spyer Rabelo -- Cl. 41.
- N. 456.018 -- Garbo Magarine -- J F Etchebest & Cia. Ltda. -- Classe 36.
- N. 456.681 -- Ipiranga -- Com. e Ind. de Quadros e Dezenhos Textéis Ypiranga Ltda. -- Cl. 50.
- N. 457.107 -- Bali -- Adette Monowski -- Cl. 36.
- N. 457.379 -- Pinex -- Pinex Ind. e Com. Ltda. -- Cl. 5.
- N. 457.499 -- Perola D'Oeste -- Agaçio dos Santos Pereira -- Cl. 43.
- N. 457.926 -- Franmar -- Instalações Hidráulicas e Elétricas Franmar Ltda. -- Cl. 8.
- N. 458.109 -- Amodanova -- Amodanova Ltda. -- Cl. 36.
- N. 458.587 -- Sertaneja -- Irmãos Canzi -- Cl. 42.
- N. 458.821 -- Resillin -- Beecham Research Laboratories Limited -- Classe 3.
- N. 459.312 -- Olimpíadi 1960 Vaticano -- Tecelagem Borrítex Ltda. -- Cl. 37.
- N. 460.126 -- Esmeralda -- Esmeraldo Rodrigues & Irmãos -- Cl. 41.
- N. 460.372 -- Mafersa -- Material Ferroviário S.A. Mafersa -- Cl. 7.
- N. 460.606 -- Turt Society -- T.V. Publicidade Ltda. -- Cl. 32.
- N. 461.499 -- De Ouro -- A B C Radio e Televisão S.A. -- Cl. 32.
- N. 461.877 -- Zephir -- Abraham Cracovsky -- Cl. 18.
- N. 461.906 -- Prol -- Proclínica Ltda. -- Cl. 1.
- N. 462.074 -- Café Lito -- Manoel Vaz Guimarães -- Cl. 41.
- N. 462.157 -- Cataube -- Thomaz Garcia -- Cl. 3.
- N. 462.169 -- Brasília -- Brasília S.A. Imp. e Exp. -- Cl. 41.
- N. 462.829 -- Farol -- Ind. e Comércio de Café Farol Ltda. -- Classe 41.
- N. 466.241 -- Lamda -- Omel Limitada Ind. e Comércio -- Cl. 8.
- N. 466.848 -- Cushion Sole -- Saad & Cia. Ltda. -- Cl. 39.
- N. 467.433 -- Alimentícia -- Soc. Brasileira Alimentícia Ltda. -- Classe 41.
- N. 467.582 -- Neprita -- Octavio Rigoni -- Cl. 42.
- N. 468.580 -- Satelo -- Satemia S.A. Acumuladores Elétricos -- Classe 8.
- N. 459.360 -- Peça Bis -- Radio S.A. Mayrink Veiga -- Cl. 32.
- N. 469.361 -- Peça Bis -- Radio S.A. Mayrink Veiga -- Cl. 32.
- N. 469.582 -- Victória -- Pedrosa da Fonseca Importação e Comércio Limitada -- Cl. 6.
- N. 471.126 -- Vale do Paraíba Limitada -- Cl. 5.
- N. 473.011 -- P N -- Aziz Abaz Junior & Cia. Ltda. -- Cl. 5.
- N. 473.011 -- P N -- Aziz Abaz Junior & Cia. Ltda. -- Cl. 11.

Nº 473.011 — P N — Aziz Abras Junior & Cia. Ltda. — Classe 11.
 Nº 480.352 — Silverama — Maufacas & Mendes Ltda. — Classe 8.
 Nº 481.615 — Eletrolumiscência — Moller & Bonnard Ltda. — Classe 8.
 Nº 482.270 — Scientific Products — Scientific Products — Classe 3.
 Nº 483.412 — Fox — Casa Corrêa de Máquinas Ltda. — Classe 8.
 Nº 483.521 — Lady Shoe — Capozzielli Silvio — Classe 36.
 Nº 484.167 — America Drive — America Drive Imp. e Com. Ltda. — Classe 21.
 Nº 484.439 — Care Romano — Alyrio Horning — Classe 41.
 Nº 484.869 — Internacional — Comercial Internacional Cinematográfica Ltda. — Classe 8.
 Nº 484.957 — M M — Auto Mecânica M M Ltda. — Classe 21.
 Nº 485.516 — Café Paranaguá — Waldemar Almeida & Ribeiro — Classe 4.
 Nº 485.630 — Nordeste Brasileiro — Sociedade de Desenvolvimento do Com. e Ind. do Nordeste Brasileiro Ltda. — Classe 4.
 Nº 485.679 — Eternal — Edgard Leal — Classe 48.
 Nº 486.112 — Multi — Multi Máquinas Ltda. — Classe 17.
 Nº 486.506 — Balas e Caramelos Serrana — Reymundo Adolfo Schulz — Classe 41.
 Nº 486.614 — Lord — Camisaria Especial Indústria e Comércio — Classe 36.
 Nº 487.027 — Supergraf — Supergraf Editora e Gráfica Ltda. — Classe 32.
 Nº 488.682 — Cotaco — Cotaco Comercial de Tacos Ltda. — Classe 16.
 Nº 492.773 — Chalet Modas — Chalet Modas e Confecções Ltda. — Classe 36.
 Expressão de Propaganda Indeferida
 Nº 491.689 — Crédito Visita Lar — Representações Guanabara Limitada — Classes 6, 8, 9, 14, 15 e 49.
 Nome Comercial Indeferido
 Nº 283.034 — Metal Forty S. A. — Metal Forty S. A.
 Nº 466.532 — Editora Alba Limitada — Editora Alba Ltda.
 Título de Estabelecimento Indeferido
 Nº 460.008 — Ritz Hotel — Ritz Hotel Ltda. — Classes 33, 41, 42 e 43.
 Nº 485.503 — Modas Cliper de Florianópolis — Lehmkuhl & Silva — Classes 12, 13, 22, 36 e 37.
 Nº 465.849 — Angel Visagiste — Stavos Solon Angel — Classes 33 e 48.
 Exigências
 Termos com exigência a cumprir:
 Nº 291.024 — Guaporé S. A. Comércio, Indústria e Agrícola.
 Nº 418.683 — Usina São Francisco do Quilombo S. A.
 Nº 445.408 — Casas Lima de Roupas S. A.
 Nº 446.072 — Ferro Continho Comércio e Indústria Ltda.
 Nº 446.073 — Ferro Continho Comércio e Indústria Ltda.
 Nº 450.737 — Brasita S. A. Transportes Comércio e Indústria.
 Nº 453.214 — Dal Molin & Companhia Limitada.
 Nº 453.217 — Dal Molin & Companhia Limitada.
 Nº 453.878 — Svenska Aktiebolaget Gasaccelerator.
 Nº 454.390 — Sivam Cia. de Produtos Para Fomento Agropecuario.
 Nº 455.789 — José Silva Tecidos S. A.

Nº 470.836 — Galeria Paulista de Modas S. A.
 Nº 474.953 — Bianco & Savino S. A. Indústria de Autopeças.
 Nº 475.752 — Fazenda Boa Fé Agro-Industrial S. A.
 Nº 485.625 — Cibramarga S. A. Com., Ind. e Representações.
 Nº 493.014 — Luiz Wilson Jurema.
 Diversos
 Termos aguardando anterioridades:
 Nº 230.285 — Daki Industrial S. A.
 Nº 431.270 — Laboratoires Laroche Navarron.
 Nº 436.100 — Marietta do Brasil Indústria e Comércio Ltda.
 Nº 436.799 — Usina São Christovão Tintas S. A.
 Nº 439.504 — Real Distribuidora de Produtos de Petróleo Ltda.
 Nº 441.861 — Confecções Rédia Limitada.
 Nº 441.864 — Mercantil e José Limitada.
 Nº 444.717 — SET — Serviços e Equipamentos Técnicos S. A.
 Nº 444.998 — Auto-Mecânica Constantino Ltda.
 Nº 446.845 — Helio e Souza.
 Nº 447.336 — Carvalho Frota Comercial Ltda.
 Nº 447.980 — Casa das Bombas Limitada.
 Nº 448.518 — Oliveira da Rocha & Cia. Ltda.
 Nº 449.303 — Wella Aktiengesellschaft.
 Nº 453.296 — União Cerealista Exportadora Ltda.
 Nº 455.414 — Edgard Ferreira Bastos.
 Nº 455.701 — Linhos Arcadas S. A.
 Nº 455.708 — Aa Par Record Corp.
 Nº 457.791 — Ernesto Neugebauer S. A. Ind. Reunidas.
 Nº 458.015 — Imo Ind. de Móveis Limitada.
 Nº 459.157 — Empresa Gráfica O Cruzeiro S. A.
 Nº 459.335 — Servitel S. A. Utilidades Domésticas.
 Nº 460.433 — Maco Metalúrgica S. A.
 Nº 460.597 — Bar e Lanches Municipal Ltda.
 Nº 463.174 — Tulsa Ind. Gerais Alimentícias S. A.
 Nº 465.354 — Metalúrgica Wallig S. A.
 Nº 467.938 — Retifica e Mecânica Confiança Ltda.
 Nº 468.446 — Craigmillar & British Creameries Limited.
 Nº 470.992 — Tesa S. A.
 Nº 472.041 — Comp. Renascença Industrial.
 Nº 472.717 — Pedarja Rio Branco Limitada.
 Nº 474.573 — Nelson Camargo.
 Nº 475.020 — Mesbia S. A.
 Nº 476.946 — Francisco P. Araujo.
 Nº 476.989 — F. K. Equipamentos Industriais S. A.
 Nº 477.073 — Cia. Industrial de Conservas Alimentícias "Cica".
 Nº 477.106 — Indústria de Produtos Alimentícios Dillis Ltda.
 Nº 479.822 — Califórnia Representações Ltda.
 Nº 479.998 — Atlântida Comercial Industrial e Importadora Ltda.
 Nº 480.053 — J. Braz de Souza.
 Nº 480.283 — Fábrica de Doces Pequini Ltda.
 Nº 482.909 — Os Vermelhos de Coimbra Ltda.
 Nº 483.995 — Hernani Tintas Limitada.
 Nº 484.203 — São Paulo Alpargatas S. A.
 Nº 485.091 — Josef Chieger.
 Nº 495.301 — Norberto Bianchi Perroni.

Nº 485.390 — Mercantil Brasil Central S. A.
 Nº 485.420 — George Goodman Limited.
 Nº 485.463 — Compac S. A.
 Nº 485.557 — Numa Jeannin S. A.
 Nº 485.796 — Imobiliária Deville Limitada.
 Nº 485.907 — Jomaara Importadora e Exportadora Ltda.
 Nº 485.996 — Helio de Abreu Comércio e Importação Ltda.
 Nº 485.997 — Helio de Abreu Comércio e Importação Ltda.
 Nº 486.028 — Comp. Nacional de Artefatos Metálicos Imp. e Exportação Almac S. A.
 Nº 486.027 — Comp. Nacional de Artefatos Metálicos Imp. e Exportação Almac S. A.
 Ns. 486.028 — 486.029 — Companhia Nacional de Artefatos Metálicos Imp. e Exp. Almac S. A.
 Nº 486.091 — Compagnie de Saint Gobain.
 Nº 486.521 — Ferdinando Barnada Hermenegildo Moreno e Joaquim Miralles Perez.
 Nº 487.123 — Bar e Fiambreria Estoril Ltda.
 Nº 488.180 — Shelltec Ind. e Comércio Ltda.
 Nº 488.308 — Representações Isoetra Ltda.
 Nº 488.317 — Laminação Baukus S. A.
 Nº 489.281 — Planalto Colonizadora Agro Industrial Ltda.
 Nº 489.750 — Motorauto S.A. Importação e Comércio.
 Nº 490.139 — Paulo Pereira Melo.
 Nº 490.180 — Alfapeças Ltda.
 Nº 490.245 — Elevadores Real Limitada.
 Nº 490.656 — Conservit S.A. Fábrica de Caldeiras A Vapor Engenharia Indústria e Comércio.
 Nº 490.699 — Sociedade Construtora Bel Air Ltda.
 Nº 490.794 — Mabra Manufatura Brasileira de Autopeças e Administração S.A.
 Nº 490.889 — Sopal Soc. de Materiais Decorativos Ltda.
 Nº 491.652 — Manoel Souza Gouvea.
 Nº 491.687 — Comercial Cortis Limitada.
 Nº 491.732 — Terral S.A. Máquinas Agrícolas.
 Nº 492.239 — Ramon Guillen S.A.
 Nº 492.337 — Fábrica de Linhas K B S Ltda.
 Nº 492.338 — Fábrica de Linhas K B S Ltda.

N. 492.351 — Carlo Fiba S P A.
 N. 492.489 — Dr. Mucio Athayde.
 N. 492.505 — Dr. Mucio Athayde.
 N. 492.506 — Dr. Mucio Athayde.
 N. 492.517 — Ica Indústria de Cadeiras Automáticas Ltda.
 N. 492.579 — Heleno Correia de Souza.
 N. 492.582 — Gruta Ind. e Comércio de Bebidas e Conexos Ltda.
 N. 492.600 — I B F Industria Brasileira de Filmes Ltda.
 N. 492.628 — Cn. Sisal do Brasil Cosibra.
 N. 492.645 — Motel Clube.
 N. 492.722 — São Paulo Alpargatas S.A.
 N. 492.985 — IDMI S.A. Indústria e Comércio de Modas Infantis.
 N. 493.201 — Tula Industriais Gerais Alimentícias S. A.
 N. 493.581 — Instituto de Arquitetos do Brasil Departamento da Guanabara.
 N. 493.776 — Antonio Barbosa.
 Marcas Deferidas
 N. 170.069 — Glico-Brasil — Produtos Químicos Glico-Brasil Ltda. — Classe 3.
 N. 383.947 — Oceanor — Hermanny Ind. e Com. Hic S.A. — Classe 3.
 N. 409.038 — Poema — Nelson Borges da Fonseca — Cl. 32.
 N. 422.645 — Fortifix — Indústria Farmacêutica Lessa Ltda. — Cl. 3.
 N. 424.419 — Boneco Trepado na Escada Pintando — Cia. de Tintas e Vernizes R. Montesano. — Cl. 1.
 N. 445.223 — Ricolor — Panificadora Ricolor Ltda. — Classe 42.
 N. 452.507 — Radar — Radar Lanches Ltda. — Cl. 41.
 N. 465.486 — Depurize — Laboratório Farmacêutico Richard Ltda. — Classe 3.
 N. 465.999 — Tonoverol — Laboratórios Loubet de Prods. Farmacs. Limitada — Cl. 3.
 N. 466.840 — Pencold — Bisto Myers Company. — Cl. 3.
 N. 468.520 — Revista de Professores de Principiantes — Casa Publicadora Batista — Cl. 32.
 N. 470.776 — Smart Restaurante Smart Ltda. — Classe 41.
 N. 475.624 — Cantonez — Produtos Alimentícios Cantonez Ltda. — Cl. 41.
 N. 476.840 — Tapiuas — Manoel de Carvalho — Cl. 41.
 N. 479.320 — Compamac — Compamac Com. e Ind. S.A. — Classe 6.
 N. 480.068 — Roca Azul — André Miklos, Ladislau Miklos e Clara Miklos de Oliveira — Classe 1.
 N. 480.362 — Astur — Mecânica de Precisão Técnica Astur Ltda. — Cl. 5.
 N. 482.366 — Oligan — Ciba Société Anonyme. — Cl. 2.
 N. 484.232 — Preço Azul — Casa de Calçados Caterina Ltda. — Classe 36.
 N. 487.340 — Creminas — Comércio e Indústria Laticínios Maripá Ltda. — Cl. 4.
 N. 487.951 — Diloderm — Shering Corporation — Cl. 3.
 N. 488.106 — Rulcnol — Shering Corporation — Cl. 3.
 N. 490.876 — Valcalcio — Laboratório São Luiz Ltda. — Cl. 3.
 N. 490.096 — Basquete — Mariano de Mello & Filhos — Cl. 46.
 N. 491.024 — Credi Serra — Américo Pinto Serra — Cl. 36.
 N. 491.194 — Martex — Manoel Vieira Gonçalves. — Cl. 48.

Imposto de Renda
 LEI Nº 4.862 - DE 29-11-1965
 Altera a legislação do imposto de renda, adota diversas medidas de ordem fiscal e fazendária e dá outras providências.
 DIVULGAÇÃO Nº 954
 PREÇO: Cr\$ 200
 A VENDA:
 Na Guanabara
 Seção de Vendas: Av. Rodrigues Alves, 1
 Agência I: Ministério da Fazenda
 Atende-se a pedidos pelo Serviço de Reembolso Postal
 Em Brasília
 Na sede do D.I.N.

MARCAS DEPOSITADAS

Publicação feita de acordo com o art. 130 do Código da Propriedade Industrial. Da data da publicação começará a correr o prazo de 60 dias para o deferimento do pedido. Durante esse prazo poderão apresentar suas oposições ao Departamento Nacional da Propriedade Industrial aqueles que se julgarem prejudicados com a concessão do registro requerido

Térmos ns. 736.733 a 736.735, de
14-2-1966
Pentagon -- Indústria Metalúrgica Ltda.
São Paulo

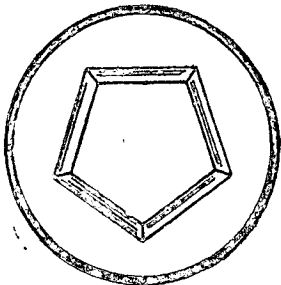

INDÚSTRIA BRASILEIRA

Classe 40

Móveis em geral, de metal, vidro, aço, madeira, estofados ou não inclusive móveis para escritórios: Armários, armários para banheiro e para roupas usadas, almofadas, acolchoados para móveis, bancos, balcões, banquetas, bandejas domiciliares, berços, bômbos, cadeiras, carrinhos para chá e café, conjuntos para dormitório, conjuntos para sala de jantar e sala de visitas, conjuntos para terraços, jardim e praia conjuntos de armários e gabinetes para copa e cozinha, camas, cabideiros, cadeiras giratórias, cadeiras de balanço, caixas de rádio, colchões, colchões de molas, dispensas, divisões, divans, discotecas de madeira, espreguadeiras, escrivaninhas, estantes, guarda-roupas, mesas, mesinhas, mesinhas para rádio e televisão, mesinhas para televisão, molduras poltronas-camas, prateleiras, porta-chapéus, sofás, sofás-camas, travesseteiros e vitrines

Classe 21

Para distinguir: Veículos e suas partes integrantes: Aros para bicicletas, automóveis, auto-caminhões, aviões, amortecedores, avanços de câmbio, bancos, breques, braços para veículos, bicicletas, carrinhos de mão e corretas, caminhonetes, carros ambulantes, caminhões, carros, tratores, carros-berços, carros-tanques, carros-irrigadores, carros, carroças, carrocerias, chassis, chapas circulares para veículos, cubos de veículos, corrediços para veículos, direção, desligadeiras, estribos, escadas rolantes, elevadores para passageiros e para carga, engates para carros, eixos de direção, freios, fronteiras para veículos, guidão, locomotivas, lanchas, motocicletas, motos, motocicletas, motocicletas, moto furgões, manivelas, navios, ônibus, para-choques, para-lamas, para-brisas, pedais, pantôes, rodas para bicicletas, raios para bicicletas, reboque, radiadores para veículos, rodas para veículos, selins, triciclos, tirantes para veículos, vagonetes, velocípedes, varetas de controle do atacadador e acelerador, tróleis, troleibus, varões de carros, toletes para carros

Classe 16

Para distinguir: Materiais para construções e decorações: Argamassa, argila, areia, azulejos, batentes, balaustres, blocos de cimento, blocos para pavimentação, calhas, cimento, cal, cré, chapas

isolantes, cabros, caixilhos, colunas, chapas para coberturas, caixas d'água, caixas de descarga para latrinas, edificações premoldadas, estuque, emulsão de base asfáltico, estacas, esquadrias, estruturas metálicas para construções, lamelas de metal, ladrilhos, lambris, luvas de junção, lages, lageotas, material isolante contra frio e calor, manilhas, massas para revestimentos de paredes, madeiras para construções, mosaicos, produtos de base asfáltico, produtos para tornar impermeabilizantes as argamassas de cimento e cal, hidráulica, pedregulho, produtos betuminosos, impermeabilizantes líquidos ou sob outras formas para revestimentos e outros como nas vimentação, peças ornamentais de cimento ou gesso para tetos e paredes, papel para forrar casas, massas anti-ácidos para uso nas construções, parquês, portas, portões, pisos, soleiras para portas, tijolos, tubos de concreto impressos, revistas, órgãos de publicação, jornais, livros impressos, publicações, telhas, tacos, tubos de ventilação, tubos de cimento, vigas, vigamentos e vitrês

Térmo n.º 736.736, de 14-2-1966
Cia. Comercial de Vidros do
Brasil C. V. B.
São Paulo

Prorrogação

CVB VITRAIS FRANCO
CIA COMERCIAL DE VIDROS
DO BRASIL C.V.B.

São Paulo (Capital)

Classes: 1, 13, 14, 16, 17 e 25
Título de Estabelecimento

Térmo n.º 736.737, de 14-2-1966
Cia. Comercial de Vidros do
Brasil C. V. B.

São Paulo

PRORROGAÇÃO
VIDROSEL
Londrina - E. do Paraná

Classes: 14, 15, 16 e 25

Título de Estabelecimento
Térmo n.º 736.738, de 14-2-1966
Guimar de Mello Figueira
São Paulo

Prorrogação
MENTOZIL
Indústria Brasileira

Classe 3

Um preparado farmacêutico usado no tratamento das anemias, tosses e traqueu-bronquites

Térmo n.º 736.739, de 14-2-1966
Cia. Comercial de Vidros do
Brasil C. V. B.
São Paulo

PRORROGAÇÃO
VIDROSEL
IND. BRASILEIRA

Classe 14

Vidro comum, laminado, trabalhado em todas as formas e preparos, vidro cristal para todos os fins, vidro industrial, com telas de metal ou composições especiais: ampolas, aquários, asfideiras, almofarizes, bandejas, cubetas, cadinhos, cântaros, cálices, centro de mesa, cápsulas, copos, espelhos, ascarradeiras, frascos, formas para do es, formas para fôrmos, fios de vidro, garrafas, garrafas grau, globos, haste, jarros, jarrões, licoreiros, mamadeiras, mantequeiras, pratos, pires, portajóias, puliteiros, potes, padeiras, pedais, saladeiras, serviços para refresco, saidores, tubos, tigelas, travessas, vasos, vasilhames, vidro para vidraças, vidro para relógios, varetas, vidros para conta-gotas, vidro para automóveis e para para-brisas e zicaras

Térmo n.º 736.741, de 14-2-1966
Cia. Comercial de Vidros do
Brasil C. V. B.
São Paulo

PRORROGAÇÃO
"C.V.B. FLUMINENSE"
Niterói - Est. do Rio

Classes: 11, 14, 15, 16, 25 e 26
Título de Estabelecimento

Térmos ns. 736.745 a 736.748, de
14-2-1966
Editora e Comercial Saravan Ltda.
São Paulo

REIS DO FUTEBOL
IND. BRASILEIRA

Classe 28

Para distinguir: Artefatos de material plástico e de nylon: Recipientes fabricados de material plástico, revestimentos confeccionados de substâncias animais e vegetais: Argolas açucareiros, armações para óculos, bules, bandejas, bases para telefones, baldes, bacias, bolsas, caixas, carteiras, chapas, cabos para ferramentas e utensílios, cruzetas, caixas para acondicionamento de alimentos, caixa de material plástico para baterias, coadores, copos, canecas, con-

chas, capas para álbuns e para livros, cálices, cestos, castiçais para velas, caixas para guarda de objetos, cartuchos, coadores para chá, descanso para pratos, copos e copinhos de plásticos para sorvetes, caixinhas de plástico para sorvetes, colheranas, pasinhas, garlinhos de plástico para sorvetes, forminhas de plástico para sorvetes, discos, embreagem de material plástico, embalagens de material plástico para sorvetes, estoques para objetos, espumas de nylon, esteiras, enfeites para automóveis, massas anti-ruídos, escoadores de pratos, funis, fôrmas para doces, fitas para bolsas, facas, guarnições, guarnições para porta-blocos, guarnições para liquidificadores e para batedeiras de frutas e legumes, guarnições de material plástico para utensílios e objetos, guarnições para bolsas, garfos, galerias para cortinas, ferro laminados, plásticos, lancheiras, mantequeiras, malas, ornéis, prendedores de roupas, puxadores de móveis, pires, pratos, paliteiros, pás de cozinha, pedras pomes, artigos protetores para documentos, puxadores de água para uso doméstico, porta-copos, porta-niquês, porta-notas, porta-documentos, placas, rebites, rodinhas, recipientes, suportes, suportes para guardanapos, saibro, tubos, tigelas, tubos para ampolas, tubos para seringas, travessas, tipos de material plástico, sacolas, sacos, saquinhos, vasilhames para acondicionamento, vasos, xícaras, colas a frio e colas são incluídas em outras classes, para borracha, para cortumes, para marceneiros, para sapateiros, para vidros, pasta adesiva para material plástico e mgeral

Classe 32

Para distinguir: Almanques, agendas, anuários, álbuns impressos, boletins, catálogos, edições impressas, revistas, órgãos de publicidades, programas radiofônicos, rádio-televisonadas, peças teatrais e cinematográficas, programas circenses

Classe 11

Balas, bombons e doces

Classe 49

Para distinguir jogos, brinquedos, passatempos e artigos desportivos: Automóveis e veículos de brinquedos, armas de brinquedo, baralhos, bolas para todos os esportes, bonecas, árvores de natal, chocalhos, discos de arremesso desportivo, figuras de aves e aves e animais, jogos de armar, jogos de mesa, luvas para esporte, miniaturas de utensílios domésticos, máscaras para esporte, nadadeiras, rédes para pesca, tamboretas e varas para

Térmo n.º 736.750, de 14-2-1966
C. H. Bochringer Sohn
Alemanha

PLUSCOPAN

Classe 3

Um preparado farmacêutico espasmolítico e anticolinérgico

MARCAS DEPOSITADAS

Publicação feita de acordo com o art. 130 do Código da Propriedade Industrial. Da data da publicação começará a correr o prazo de 60 dias para o deferimento do pedido. Durante esse prazo poderão apresentar suas oposições ao Departamento Nacional da Propriedade Industrial aqueles que se julgarem prejudicados com a concessão do registro requerido

Térmo n.º 736.742, de 14-6-1966
Cia. Comercial de Vidros do Brasil C. V. B.,
São Paulo



Classe 14
Vitraes, vidros, vidraças e espelhos

Térmo n.º 736.743, de 14-2-1966
F. Capuano & Cia. Ltda.
São Paulo

PRORROGAÇÃO

LEITEIRA LEGITIMA
CLOCK

Indústria Brasileira

Classe 11
Artigos da classe

Térmo n.º 736.744, de 14-2-1966
Café Lourenço Indústria e Comércio Limitada
São Paulo

PRORROGAÇÃO



Ind. Brasil.

Classe 41
Artigos da classe

Térmo n.º 736.749, de 14-2-1966
Klimax Indústria e Comércio de Artefatos de Borracha Ltda.
São Paulo

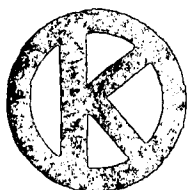

IND. BRASILEIRA

Classe 31
Corretas de transmissão

Térmo n.º 736.751, de 14-2-1966
Fichtel & Sachs A.G.
Alemanha

Saxolift

Classe 6
Instalações de deslocamento, consistindo de agregados de suspensão pneumáticos ou hidro-pneumáticos, usados em: molas de eixo de veículos motorizados, capotas de veículos motorizados, portas de veículos motorizados, tampas do porta-malas de veículos motorizados, assentos de motoristas, portões basculantes de garagens, móveis de assento, cadeiras, cadeiras para tratamento usadas por médicos e cabeleireiros, leitos de doentes, cadeiras de doentes, leitos dobráveis, sofás dobráveis, janelas dobráveis e tampos de mesas

Térmo n.º 736.752, de 14-2-1966
Rio Antigo Indústria e Comércio Ltda.
São Paulo

RIO ANTIGO

Classe 40
Móveis em geral, de metal, vidro, de aço, madeira, estofados ou não, inclusive móveis para escritórios: Armários, armários para banheiro e para roupas usadas, almofadas, acolchoados para móveis, bancos, balcões, banquetas, bandejas domiciliares, berços, biombo, cadeiras, carrinhos para chá e café, conjuntos para dormitórios, conjuntos para sala de jantar e sala de visitas, conjuntos para terraços, jardim e praia, conjuntos de armários e gabinetes para copa e cozinha, camas, cabides, cadeiras giratórias, cadeiras de balanço, caixas de rádios, colchões, colchões de moisés, dispensas, divisões, divans, discotecas de madeira, espreguiçadeiras, escrivaninhas, estantes, guarda-roupas, mesas, mesinhas mesinhas para rádio e televisão, mesinhas para televisão, molduras para quadros, porta-retratos, poltronas, poltronas-camas, prateleiras, porta-chapéus, sofás, sofá-camas, traveseiros e vitrines

Térmo n.º 736.754, de 14-2-1966
Laboratórios Hertz Ltda.
Rio Grande do Sul

MEGEVE

Classe 48
Para distinguir: Perfumes, essências, extratos, água de colônia, água de tocador, água de beleza, água de quina, água de rosas, água de alfazema, água para barba, loções e tónicos para os cabelos e para a pele, brilhantina, bandolina "batons" cosméticos, fixadores de penteados, petróleos, óleos para os cabelos, creme rejuvenescente, cremes gordurosos e pomadas para limpeza da pele e "maquillage", depilatórios, desodorantes, vinagre aromático, pó de arroz e talco perfumado ou não, lápis para pestana e sobrancelhas, preparados para embelezar cílios e olhos, carmin para o rosto e para os lábios, sabão e creme para barbear, sabão líquido perfumado ou não, sabonetes, dentífricos em pó, pasta ou líquido, sais perfumados para banhos, pentes, vaporizadores de perfume, escovas para dentes, cabelos, unhas e cílios, saquinhos perfumado, preparados em pó, pasta, líquidos e tijolos para o tratamento das unhas, dissol-

pele a "maquillage" depilatórios, desodorantes, vinagre aromático, pó de arroz e talco perfumado ou não, lápis para pestana e sobrancelhas, preparados para embelezar cílios e olhos, carmin para o rosto e para os lábios, sabão e creme para barbear, sabão líquido perfumado ou não, sabonetes, dentífricos em pó, pasta ou líquido, sais perfumados para banhos, pentes, vaporizadores de perfume, escovas para dentes, cabelos, unhas e cílios, saquinhos perfumado, preparados em pó, pasta, líquidos e tijolos para o tratamento das unhas, dissol-

Térmo n.º 736.753, de 14-2-1966
Wallerius & Cia. Ltda.
Rio Grande do Sul

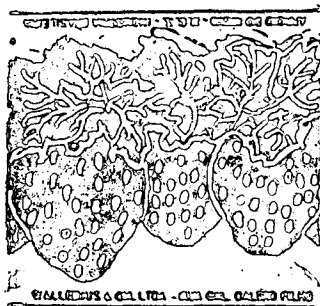

Classe 41
Balas, bombons, chocolates, caramelos, confeitos, doces de leite em tabletes, frutas cristalizadas e biscoitos recheados

Térmo n.º 736.755, de 14-2-1966
Laboratórios Hertz Ltda.
Rio Grande do Sul

SETTIMA

Classe 48
Para distinguir: Perfumes, essências, extratos, água de colônia, água de tocador, água de beleza, água de quina, água de rosas, água de alfazema, água para barba, loções e tónicos para os cabelos e para a pele, brilhantina, bandolina "batons" cosméticos, fixadores de penteados, petróleos, óleos para os cabelos, creme rejuvenescente, cremes gordurosos e pomadas para limpeza da pele e "maquillage", depilatórios, desodorantes, vinagre aromático, pó de arroz e talco perfumado ou não, lápis para pestana e sobrancelhas, preparados para embelezar cílios e olhos, carmin para o rosto e para os lábios, sabão e creme para barbear, sabão líquido perfumado ou não, sabonetes, dentífricos em pó, pasta ou líquido, sais perfumados para banhos, pentes, vaporizadores de perfume, escovas para dentes, cabelos, unhas e cílios, saquinhos perfumado, preparados em pó, pasta, líquidos e tijolos para o tratamento das unhas, dissol-

ventes e vernizes, removedores da cutícula, glicerina perfumada para os cabelos e preparados para descolorir unhas, cílios e pintas ou sinais artificiais, óleos para a pele

Térmo n.º 736.756, de 14-2-1966
Cosmofone S.A. Indústria Eletrônica
São Paulo

Gemini Sem Fio
INDUSTRIA BRASILEIRA

Classe 8
Aparelhos de intercomunicação

Térmo n.º 736.757, de 14-2-1966
Casa Magalhães Sucupira — Tecidos Limitada
Guanabara

PRORROGAÇÃO

GINASIAL

Classe 23
Tecidos de algodão em peças
Térmo n.º 736.758, de 14-2-1966
Casa Magalhães Sucupira — Tecidos Limitada
Guanabara

PRORROGAÇÃO

Imperador

Classe 23
Tecidos de algodão em peças
Térmo n.º 736.759, de 14-2-1966
Gráfica Automática Ltda.
Pernambuco

Gráfica

Automática Ltda.

Nome Comercial

Térmo n.º 736.761, de 14-2-1966
Indústrias Químicas Anhembi S.A.
São Paulo

CIMEL

Indústria Brasileira

Classe 2
Artigos da classe

MARCAS DEPOSITADAS

Publicação feita de acordo com o art. 130 do Código de Propriedade Industrial. Da data da publicação começará a contar o prazo de 60 dias para o deferimento do pedido. Durante esse prazo poderão apresentar suas oposições ao Departamento Nacional da Propriedade Industrial aqueles que se julgarem prejudicados com a concessão do registro requerido.

Térmo n.º 736.760, de 14-2-1966
Art Promoções Ltda.
Pernambuco

Art Promoções

Ltda.

Nome Comercial

Térmo n.º 736.762, de 14-2-1966
Indústrias Químicas Anhembi S.A.
São Paulo

PRORROGAÇÃO

LYSCFORM

em Química, a Higiene e a Saúde

Classe 2
Artigos da classe

Térmo n.º 736.763, de 14-2-1966
Cia. de Roupas J. Rabello
Guanabara

PRORROGAÇÃO

avenida

Indústria Brasileira

Classe 37
Artigos da classe

Térmo n.º 736.764, de 14-2-1966
Xarqarroz, Comissões e Representações
Limitada
Guanabara

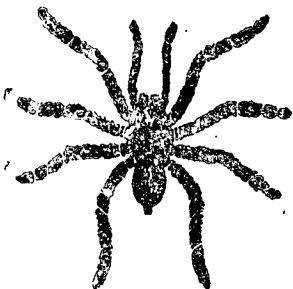

INDÚSTRIA BRASILEIRA

Classe 41

Alcachofras, alergia, alho, espargos, açúcar, alimentos para animais, amido, amendoas, ameixas, amendoim, ararute, arroz, atum, aveia, avelãs, azeite, azetonas, banana, bacalhau, batatas, balas, biscoitos, bombons, bolachas, baunilha, café em pó e em grão, camarão, canela em pau e em pó, cacau, carnes, chá, caraméis, chocolates, confeitos, cravo, cereais, cominho, creme de leite, cremes alimentícios, croquetes, compotas, cangica coalhada, castanha, cebola, condimentos para alimentos, colorantes, chouriços, dendê, doces, doces de frutas, espinafre, essências alimentares, em-

padas, ervilhas, enxovas, extrato de tomate, farinhas alimentícias, fava, féculas, flocos, farelo, fermentos, feijão, figos frios, frutas secas naturais e cristalizadas, glicose, goma de mascar, gorduras, grânulos, grão de bico, gelatina, goiabada, geléias, herve, doce herve mate, hortaliças, lagostas, linguas, leite condensado, leite em pó, legumes em conserva, lentilhas, linguiça, louro, massas alimentícias, mariscos, manteiga, margarina, marmelada, macarrão, massa de tomate, mel e melado, mate, massas para mingaus, molhos, moluscos, mostarda, mortadela, nós, moscada, nozes, óleos comestíveis, ostras, ovas, pães, paos, pralinés, pimenta, pós para pudins, pickles, peixes, presuntos, patês, petit-pois, pastilhas, pizzas, pudins, queijos, rações balanceadas para animais, requeijões, sal, sagu, sardinhas, sanduiches, sorvetes, suco de tomate e de frutas, torradas, tapoca, tamaras, talharim, tremoços, tortas, tortas para alimento de animais e aves, torrões, roucinho e vinagre

Térmo n.º 736.765, de 14-2-1966
Bolsas Finas Roseane Ltda.
Guanabara

ROSEANE

INDÚSTRIA BRASILEIRA

Classe 35
Bolsas

Térmo n.º 736.766, de 14-2-1966
Xarqarroz, Comissões e Representações
Limitada
Guanabara

NEGUS

INDÚSTRIA BRASILEIRA

Classe 41

Alcachofras, alergia, alho, espargos, açúcar, alimentos para animais, amido, amendoas, ameixas, amendoim, ararute, arroz, atum, aveia, avelãs, azeite, azetonas, banana, bacalhau, batatas, balas, biscoitos, bombons, bolachas, baunilha, café em pó e em grão, camarão, canela em pau e em pó, cacau, carnes, chá, caraméis, chocolates, confeitos, cravo, cereais, cominho, creme de leite, cremes alimentícios, croquetes, compotas, cangica coalhada, castanha, cebola, condimentos para alimentos, colorantes, chouriços, dendê, doces, doces de frutas, espinafre, essências alimentares, em-

condensado, leite em pó, legumes em conserva, lentilhas, linguiça, louro, massas alimentícias, mariscos, manteiga, margarina, marmelada, macarrão, massa de tomate, mel e melado, mate, massas para mingaus, molhos, moluscos, mostarda, mortadela, nós, moscada, nozes, óleos comestíveis, ostras, ovas, pães, paos, pralinés, pimenta, pós para pudins, pickles, peixes, presuntos, patês, petit-pois, pastilhas, pizzas, pudins, queijos, rações balanceadas para animais, requeijões, sal, sagu, sardinhas, sanduiches, sorvetes, suco de tomate e de frutas, torradas, tapoca, tamaras, talharim, tremoços, tortas, tortas para alimento de animais e aves, torrões, roucinho e vinagre

Térmo n.º 736.767, de 14-2-1966
Decoração e Revestimentos De-Ka
Limitada
Guanabara

DECORAÇÕES E REVESTIMENTOS DEL-KA

Classes: 16 e 34
Título de Estabelecimento

Térmo n.º 736.768, de 14-2-1966
Xarqarroz, Comissões e Representações
Limitada
Guanabara

MINUANO

INDÚSTRIA BRASILEIRA

Classe 41

Alcachofras, alergia, alho, espargos, açúcar, alimentos para animais, amido, amendoas, ameixas, amendoim, ararute, arroz, atum, aveia, avelãs, azeite, azetonas, banana, bacalhau, batatas, balas, biscoitos, bombons, bolachas, baunilha, café em pó e em grão, camarão, canela em pó e em grão, cacau, carnes, chá, caraméis, chocolates, confeitos, cravo, cereais, cominho, creme de leite, cremes alimentícios, croquetes, compotas, cangica coalhada, castanha, cebola, condimentos para alimentos, colorantes, chouriços, dendê, doces, doces de frutas, essências alimentares, em-

mostarda, mortadela, nós, moscada, nozes, óleos comestíveis, ostras, ovas, pães, paos, pralinés, pimenta, pós para pudins, pickles, peixes, presuntos, patês, petit-pois, pastilhas, pizzas, pudins, queijos, rações balanceadas para animais, requeijões, sal, sagu, sardinhas, sanduiches, sorvetes, suco de tomate e de frutas, torradas, tapoca, tamaras, talharim, tremoços, tortas, tortas para alimento de animais e aves, torrões, roucinho e vinagre

Térmo n.º 736.769, de 14-2-1966
Ferreira Braga & Cia. Ltda.
Guanabara



Classe 42
Aguardente de cana

Térmo n.º 736.770, de 14-2-1966
Ferreira Braga & Cia. Ltda.
Guanabara



Classe 42
Anis

Térmo n.º 736.771, de 14-2-1966
Ferreira Braga & Cia. Ltda.
Guanabara



Classe 42
Vinho moscatel