



ESTADOS UNIDOS DO BRASIL

DIÁRIO OFICIAL

SEÇÃO III

ANO XXIV — N.º 174

CAPITAL FEDERAL

SEXTA-FEIRA, 16 DE SETEMBRO DE 1966

DEPARTAMENTO NACIONAL DA PROPRIEDADE INDUSTRIAL

Expediente do Secretário da Indústria

Dia 12 de setembro de 1966
Despachos em Recursos

O Secretário da Indústria Heraldou Souza Mattos deu provimento ao pedido de Recurso interposto no processo abaixo mencionado a fim de reformar a decisão anterior:

Térmo nº 286.331 — Marca Vitasperina — Requerente: Enrique Francisco Grimaldi — Recorrente: Farbenfabriken Bayer Aktiengesellschaft — Considerando que do despacho que deferiu o registro da marca Vitasperina para assinalar produtos farmacêuticos, não obstante os protestos da titular da marca Aspirina, reperceu a mesma no prazo e foram legais;

Considerando que dito recurso pelos seus jurídicos fundamentos deixou meridianamente clara a colidência entre as marcas em confronto, evidenciando-se que a registranda Vitasperina reproduz, com acrescentamento, a marca Aspirina, devidamente registrada no Brasil, desde 1922, consoante prova documental aduzida (fls. 76);

Considerando que suplementam a essa prova, vários outros exemplares de registros da mesma expressão aspirina e Aspirine, isoladamente, como marca destinada a especialidade farmacêutica, terapêuticamente aplicada com analgésico, remontando essa prova, como certificado a fls. 79 deste processo ao registro internacional aqui realizado, em virtude do Acordo de Madrid desde o nono de novembro de 1899;

Considerando que, em boa doutrina, escrita por clássicos ou modernos escritores a imitação que aqui se permite, de reprodução com simples acrescentamento de letras e das mais perigosas e não elide a colidência;

Considerando que a notoriedade de uma marca, como é o caso da marca da Recorrente, que se vulgarizou de tal maneira e eficácia do produto, não induz como é óbvio, à perda da proteção legal sob a qual, sempre desde mais de meio século, esteve acobertada a palavra característica que a constitui, monarca ao contrário, a atenção especial das autoridades competentes no sentido de amparar esse importante patrimônio econômico;

Considerando que, assim entendida, com amparo na lei na jurisprudência e na doutrina discordo plenamente da afirmação feita pelo Assistente Jurídico Alvaro Clark Ribeiro, de que Aspirina se tornara ex-

REVISTA DA PROPRIEDADE INDUSTRIAL

pressão de uso comum, não podendo, por isso merecer a proteção da lei, sem que a autoridade corra o risco de estabelecer privilégio (SIC) (fls. 65); pois em verdade a marca Aspirina está, e sempre esteve, como se prova no processo, sob a égide da lei, que lhe garante a exclusividade do uso e a defesa dos contrafactores;

Considerando, porém, que o privilégio outorgado por lei, justamente para defender o patrimônio moral e econômico das empresas já constitui objeto de direito da Recorrente, que ao D.N.P.I., *ex-vi-legis*, cumpre o dever de preservar;

Considerando que, face razões supra mencionadas não posso concordar com a proposta formulada pelo Sr. Diretor-Geral do D.N.P.I., que opina pela maputação do deferimento da marca Vitasperina, aqui requerida, que S.S. considera muito diferente da Aspirina, seguindo, assim, o ponto de vista manifestado pelo assistente jurídico, em seu parecer de fls 65;

Considerando, que também não concordamos em que a marca da Recorrente seja *marca genérica*, pois na realidade é específica; não influido, entretanto na natureza da marca no caso de colidência, conforme, alás se pode concluir do texto legal pertinente à matéria: Dou provimento ao recurso para reformando a decisão recorrida, denegar o registro com fundamento no que dispõe o inciso 17 do art. 95, do C.P.I. — Publicado na íntegra.

O Senhor Secretário da Indústria Heraldou Souza Mattos deu provimento aos recursos interpostos nos processos abaixo mencionados a fim de reformar as decisões anteriores;

Têmos:

Nº 285.682 — Marca Novatração — Requerente: Novatração Pneus de Têxteis S.A. — Processo deferido.

Nº 149.338 — Insígnia: Mappin — Requerente: Casa Anglo Bras. S.A. Modas Confecções Bazar — Dou provimento ao recurso para reformar em parte, o despacho recorrido a fim de conceder o registro como requerido isto é, sem a exclusão do gênero de negócio da cl. 11. Publicado-se.

Nº 257.366 — Marca: Maltex — Requerente: Cia. Cervejaria José Weles — Processo deferido.

Nº 312.495 — Marca: Sapucaia — Requerente: Acid Elias Hissi — Processos deferido.

Nº 291.250 — Marca: Pectocel — Requerente: F. Lilly and Company — Processo deferido.

Nº 190.239 — Marca: Municipal Fábrica Progresso — Requerente: A. Augusto Martins & Cia. Ltda. — Progresso — Requerente: A. Augusto Martins & Cia. Ltda. — Processo deferido.

Nº 323.288 — Marca: Compound — Requerente: Otto Baumgart Ind. e Com. S.A. — Processo deferido
Nº 204.321 — Marca: Iso — Requerente: Isothermos S.P.A. — Processo deferido.

Nº 358.233 — Marca: Santa Catharina — Requerente: Cerâmica Santa Catharina Ltda. — Processo deferido.

Nº 289.594 — Marca: Torre — Requerente: Cotonificio da Torre S.A. — Processo deferido.

Nº 310.796 — Marca: Creosotina — Requerente: Otto Baumgart Ind. e Com. S.A. — Processo deferido.
Nº 292.007 — Marca: Ruganil — Requerente: Cotonificio Rodolfo Crespi S.A. — Processo deferido.

Nº 230.988 — Marca: Pommade Midy Adreno Styptique — Requerente: Societe D'Etudes de Recherches et D'Applications Scientifique et Médicales E.R.A.S.M.E. — Processo deferido.

Nº 185.541 — Marca: Recorde — Requerente: Organização Recorde Sociedade Anônima Comercial e Importadora.

— Processo deferido
Nº 319.609 — Marca: Colutóide. — Requerente: Honorotápica Produtos Farmacêuticos Limitada.

— Processo deferido
Nº 248.810 — Marca: Tenax. — Requerente: Dental Tenax Limitada.

— Processo deferido.
Nº 260.478 — Título: Casa Guanabara.

Requerente: Guerra, Irmão & Cia. Limitada.
Recorrente: Empresa Guanabara Sociedade Anônima, Engenharia e Indústria.

— Dou provimento ao recurso, reformando, em parte, o despacho recorrido para conceder o registro com exclusão do gênero de negócio correspondente à classe 18. Publicado-se

Nº 227.194 — Nome Comercial: Cansan Limitada Comércio e Indústria.

Requerente: Cansan Limitada Comércio e Indústria.
— Dou provimento ao recurso, para reformar o despacho de fls. 12-v., e conceder o registro com exclusão do gênero de negócio da classe 42.

Nº 189.804 — Marca: Ryeland. — Requerente: Lanificio Inglês Sociedade Anônima.

— Dou provimento ao recurso, em parte, para modificar o despacho corrigindo-se para "Indeferido", face ao art. 95 nº 5 e 7 do C. P. I. combinado com o artigo 3º, letra "a".
Nº 187.523 — Marca: Aeromapa. — Requerente: Aeromapa Brasil Limitada Sociedade de Levantamentos Aereofotogramétricos.

Recorrente: Aeromapa Brasil Limitada.

— Dou provimento, em parte, ao recurso, para modificar o despacho de indeferimento, corrigindo-o para — Indeferido, face ao art. 95, nº 16, do C. P. I.

Nº 283.943 — Marca: Continental. — Requerente: Veb Pueromaschinenwerk Karl Marx-Stadt.

— Dou provimento ao recurso, para determinar que se ajuarde a solução que o Governo Federal dará às marcas, — cujas firmas são estabelecidas na República Democrática Alemã.

Nº 283.773 — Marca: G. R. W. — Requerente: Veb Geräte-Und Regler-Werke Teitow.

— Dou provimento ao recurso, para determinar que se ajuarde a solução que o Governo Federal dará às marcas, — cujas firmas são estabelecidas na República Democrática Alemã.

Nº 285.928 — Marca: Bedding. — Requerente: Citytex S. A. Indústria e Comércio.
Recorrente: Armações de Aço Probel S. A.

— Processo indeferido.
Nº 358.921 — Marca: Pinheiro. — Requerente: José Fernandes da Silva.

Recorrente: Stallwort hPine Products Company.

— Dou provimento ao recurso para reformar a decisão recorrida e indeferir o pedido de registro, de acordo com o art. 95, nº 17, do Código. Publicado-se.

Nº 201.602 — Marca: Aluminite. — Requerente: Impermeabilizadora e Construtora Retracua Limitada.
Recorrente: Cerâmica São Caetano Sociedade Anônima.

— Processo indeferido.
Nº 175.719 — F. de Propaganda: Casa das Festas Deixa o Matias Chorar.

Requerente: Antônio Penteado Lemenhe.

Recorrente: Mathias da Silva Comércio e Indústria S. A.

— Processo indeferido.
Nº 209.273 — Marca: Ko-Kl-To. — Requerente: Irmãos Canetti S. A. — Bebidas e Refrigerantes.
Recorrente: Americana — Bebidas Refrigerantes S. A.

— As Repartições Públicas deverão remeter o expediente destinado à publicação nos jornais, diariamente, até às 15 horas.

— As reclamações pertinentes à matéria retribuída, nos casos de erros ou omissões, deverão ser formuladas por escrito, à Seção de Redação, das 13 às 16 horas, no máximo até 72 horas após a saída dos órgãos oficiais.

— Os originais deverão ser datilografados e autenticados, ressalvadas, por quem de direito, rasuras e emendas.

— Excetuadas as para o exterior, que serão sempre anuais, as assinaturas poderão ser tomadas, em qualquer época, por seis meses ou um ano.

— As assinaturas vencidas poderão ser suspensas sem aviso prévio.

Para facilitar aos assinantes a verificação do prazo de validade de suas assinaturas, na parte superior do endereço

EXPEDIENTE

DEPARTAMENTO DE IMPRENSA NACIONAL

DIRETOR GERAL
ALBERTO DE BRITO PEREIRA

CHEFE DO SERVIÇO DE PUBLICAÇÕES
MURILLO FERREIRA ALVES

CHEFE DA SEÇÃO DE REDAÇÃO
FLORIANO GUIMARÃES

DIÁRIO OFICIAL

SEÇÃO III

Seção de Publicidade do Expediente do Departamento Nacional de Propriedade Industrial de Ministério de Indústria e Comércio

Estabelecido nas Oficinas do Departamento de Imprensa Nacional.

ASSINATURAS

REPARTIÇÕES E PARTICULARES		FUNCIONÁRIOS	
Capital e Interior:		Capital e Interior:	
Semestre . . .	Cr\$ 6.000	Semestre . . .	Cr\$ 4.500
Ano	Cr\$ 12.000	Ano	Cr\$ 9.000
Exterior:		Exterior:	
Ano	Cr\$ 13.000	Ano	Cr\$ 10.000

vão impressos o número do talão de registro, o mês e o ano em que findará.

A fim de evitar solução de continuidade no recebimento

dos jornais, devem os assinantes providenciar a respectiva renovação com antecedência mínima de trinta (30) dias.

— As Repartições Públicas cingir-se-ão às assinaturas anuais renovadas até 28 de fevereiro de cada ano e as iniciadas, em qualquer época, pelos órgãos competentes.

— A fim de possibilitar a remessa de valores acompanhados de esclarecimentos quanto a sua aplicação, solicitamos usem os interessados preferencialmente cheque ou vale postal, emitidos a favor do Tesoureiro do Departamento de Imprensa Nacional.

— Os suplementos às edições dos órgãos oficiais só se fornecerão aos assinantes que as solicitarem no ato da assinatura.

— O funcionário público federal, para fazer jus ao desconto indicado, deverá provar esta condição no ato da assinatura.

— O custo de cada exemplar atrasado dos órgãos oficiais será, na venda avulsa, acrescido de Cr\$ 5 se do mesmo ano, e de Cr\$ 10 por ano decorrido.

— Dou provimento ao recurso para reformar a decisão recorrida, e indeferir o pedido de registro, de acordo com o art. 95, nº 17, do Código da Propriedade Industrial. Publique-se.

Nº 151.304 — Marca: Castelbranco. Requerente: Dias Noronha & Companhia.

Requerente: Ind. Com. e Navegação Sociedade Vinícola Rio Grandense Limitada.

— Processo indeferido. O Senhor Secretário da Indústria — Heraldo Souza Mattos — negou provimento aos recursos interpostos nos processos abaixo mencionados a fim de manter as decisões anteriores:

Térmos:

Nº 229.964 — Marca: Lav-Ofial. Requerente: Laboratórios Moura Brasil — Orlando Rangel S. A. Recorrente: Laboratórios Farmacêuticos Glossop S. A.

— Processo deferido. Nº 319.528 — Marca: Cal. Requerente: Cal Comercial Avareense Limitada.

Requerente: Scal Rio — Indústria e Comércio de Artigos Rurais S. A.

— Processo deferido. Nº 230.680 — Marca: Nominal. Requerente: Lápis Johann Faber Limitada.

Requerente: Indústrias Brasileiras de Lápis Fritz Johansen S. A.

— Processo deferido. Nº 305.575 — Marca: Barsan. Requerente: Comercial Barsan Limitada.

Requerente: Bersam Comercial Importadora S. A.

— Processo deferido. Nº 261.746 — Marca: Tribuna do Mestre. Requerente: Victor Zappi Capucci. Recorrente: Carlos Lacerda.

— Processo deferido. Nº 232.326 — Título: Salada Paulista. Requerente: Frederico Kintzel Cia. Limitada.

Requerente: Sociedade Algodoeira do Nordeste Brasileiro S. A.

— Processo deferido. Nº 257.752 — Marca: Acromicina. Requerente: American Cyanamid Company.

— Processo deferido. Nº 261.745 — Marca: Tribuna do Educando. Requerente: Victor Zappi Capucci. Recorrente: Carlos Lacerda.

— Processo deferido. Nº 257.361 — Marca: Reve Fleury. Requerente: Perfumaria Fleury Limitada.

Requerente: Perfumaria San-Dar Sociedade Anônima.

— Processo deferido. Nº 259.945 — marca: Saboderma. Requerente: Perfumes Cinelândia Ltda. — Recorrente: Perfumaria Myrta S.A. — Processo deferido.

N. 258.762 — marca: Dama Negra. Requerente: Ind. de Bebidas P. P. P. nhiero Ltda. — Recorrente: Soc. de Bebidas Carioca Ltda. — Processo deferido.

N. 192.034 — marca: Formil Grego. Requerente: Achille Brioschi & C. — Recorrente: Laboratórios Lysoform S.A. — Processo deferido.

N. 304.221 — marca: Plis. — Requerente: Ind. Bras. de Artigos Hospitalares S.A. Inbaha. — Recorrente: Indústria York S.A. — Produtos Círgicos — Processo deferido.

Térmo: 304.906 — marca: Lenasma. Requerente: Laboratório Corti do Brasil Ltda. — Recorrente: Laborapica-Bristol S.A., Ind. Química e Farmacêutica — Processo deferido.

Térmo: 109.875 — título: Internacional Elétrica — Requerente: José de Souza Ferraz — Recorrente: International Business Machines Corp. — Processo deferido.

N. 218.718 — marca: Good-Time — Requerente: Good Time Diversões Ltda. — Recorrente: Van Den Berghs (Export) Ltd. — Processo deferido.

N. 212.868 — título: Precisa — Requerente: Gráfica Precisa Ltda. — Recorrente: Precisa A. G. Rechenmaschinenfabrik — Processo deferido.

Térmo: 195.284 — marca: Caporal Ouro — Requerente: Manufatura de Fumos Flôr das Selvas Ltda. — Recorrente: Tabacaria Londres S.A. — Processo deferido.

N. 230.943 — marca: Fogaz — Requerente: Com. e Ind. de Fogões Fogaz Ltda. — Recorrente: Fosso Standard do Brasil Inc. — Processo deferido.

N. 192.031 — marca: Formil Primo — Requerente: Achille Brioschi & Co. — Recorrente: Laboratórios Lysoform S.A. — Processo deferido.

Térmo: 288.170 — insígnia: Exact. — Requerente: Eustachio Zuardi — Recorrente: Produtos Contact S.A. — Processo deferido.

N. 294.926 — N. comercial: Metalúrgica Jalwa Ltda. — Requerente: Metalúrgica Jalwa Ltda. — Recorrente: Zavody 9. Kvetna, Narodni Podnik — Processo deferido.

N. 179.167 — marca: Inca — Requerente: Plácido Rodrigues Venegas — Recorrente: The Coca-Cola Company — Processo deferido.

N. 176.489 — marca: Estrela — Requerente: Oficina Mecânica Estrela Ltda. — Recorrente: Daimler-Benz Aktiengesellschaft — Processo deferido.

N. 255.895 — marca: Helmincase — Requerente: J. Aubry & Co. Ltda. — Recorrente: A Chimica Bayer Ltda. — Processo deferido.

N. 251.708 — marca: Boteiro Industrial, Comercial e Profissional do Estado de São Paulo — Requerente: José Ferreira dos Santos, Alfredo Pompeo Filho e Antônio da Silva Neves — Recorrente: Arthur Pacheco — Processo deferido.

N. 255.474 — marca: Sorocabaina — Requerente: Com. e Ind. Galvão Cesar Ltda. — Recorrente: Ind. de Bebidas Ferraspart Ltda. — Processo deferido.

N. 256.330 — marca: Ravidin — Requerente: Instituto Terapêutico Pan Orgânico S.A. — Recorrente: Winthrop Products Inc. — Processo deferido.

N. 292.745 — N. comercial: Atlas Comercial Equipamentos e Materiais S.A. — Requerente: Atlas Comercial Equipamentos e Materiais S.A. — Recorrente: Elevadores Atlas S.A. — Processo deferido.

N. 208.700 — marca: Luterqon — Requerente: Laboratório Emer S.A. — Recorrente: Laboratórios Farmacêuticos. Espasil S.A. — Processo deferido.

N. 202.785 — marca: Polvarthin — Requerente: Química Haller Ltda. — Recorrente: Laboratórios Lepetit S.A. — Processo deferido.

N. 183.586 — marca: Trigal — Requerente: Panificação Trigal Ltda. — Recorrente: Cia. Jardim Café Finos e Produtos de Alimentação — Processo deferido.

Térmo: 236.479 — marca: Buciform — Requerente: Tanal Representações Internacionais Ltda. — Recorrente: Laboratórios Lysoform S.A. — Processo deferido.

N. 239.99 — marca: Cibal — Requerente: Com. de Bebidas Araújo Ltda. — Recorrente: Produtos Químicos Ciba S.A. — Processo deferido.

N. 207.947 — marca: Wilson — Requerente: Frigorífico Wilson do Brasil S.A. — Recorrente: Domingos Di Pace — Processo deferido.

N. 294.724 — título: Casa Moreira — Requerente: Comercial Gentil Moreira S.A. — Recorrente: Moreira Industrial Ltda. — Processo deferido.

Térmo:

N.º 240.163 — Marca: Naylord — Requerente: Comp. Bras. de Roupas — Recorrente: Eduardo Fadel — Processo deferido.

N.º 278.508 — Marca: Ipasa — Requerente: Ipasa — Imobiliária Agrícola Petrópolis Paulista S/A — Recorrente: Ipasa S/A Ind. de Papel — Processo deferido.

N.º 227.133 — Marca: Emblemática. PPL — Requerente: Pastificio Paulista Ltda. — Recorrente: S/A Moimho Santista Indústrias Gerais — Processo deferido.

N.º 225.410 — Marca: Isoton — Requerente: Laboratório Procampo Ltda. — Recorrente: Ind. Bras. de Produtos Químicos Ltda. — Processo deferido.

N.º 247.573 — Marca: Stibo-K — Requerente: Franco Velez & Cia. Ltda. — Recorrente: Laboratórios Novotherápica S/A — Processo deferido.

N.º 305.568 — Marca: Universum — Requerente: Universum Ind., Com. e Importação S/A — Recorrente: Indústrias Reunidas Universo — Tapeçaria, Mecânica Marcenaria Ltda. — Processo deferido.

N.º 324.208 — Exp. de Propaganda: Tintas Triângulo Pintam Melhor Rendem Mais Duram Sempre — Requerente: Usina São Christovão Tintas S/A — Processo indeferido.

N.º 282.550 — Marca emblemática: Q. — Requerente: Representações Incorporadas Ltda. — Processo indeferido.

N.º 260.017 — Marca: Saboliva — Requerente: Perfumes Cinelandia Ltda. — Processo indeferido.

N.º 258.686 — Marca: Plovacina — Requerente: Farmopequária S.A. — Produtos Veterinários — Processo indeferido.

N.º 275.458 — Marca: W. Weld — Requerente: Importadora Comércio e Indústria Weld Ltda. — Processo indeferido.

N.º 204.390 — Marmorite — Requerente: Cia. Química Industrial-Cil-S/A — Processo indeferido.

N.º 226.326 — Marca: Sedobril — Requerente: Indalecio de Souza Dias — Processo indeferido.

N.º 251.759 — Marca emblemática: Figura de Cavalo Marinho — Requerente: Companhia Cervejaria Santista — Processo indeferido.

N.º 187.206 — Marca Arrow — Requerente: Mesbla S/A — Processo indeferido.

N.º 185.467 — Marca: Text. — Requerente: Text Indústrias e Tecidos Ltda. — Processo indeferido.

N.º 228.427 — Marca: Pirâmide — Requerente: S/A Pirâmide Industrial e Administrador — Processo indeferido.

N.º 256.613 — Marca: Vestebem — Requerente: Mario da Silveira — Processo indeferido.

N.º 187.207 — Marca: Arrow — Requerente: Mesbla S/A — Processo indeferido.

N.º 190.934 — Marca: Monarca — Requerente: Ind. e Com. Itulutaba Ltda. — Processo indeferido.

Diversos

Sivam Companhia de Produtos para Fomento Agro-Pecuário (no recurso interposto ao indeferimento do termo 297.443 marca Biosal) — Termo sem efeito o despacho, de acordo com o parecer.

Despachos em Recursos

O Senhor Secretário da Indústria — Heraldo Souza Mattos — deu provimento aos recursos interpostos nos processos abaixo mencionados a fim de reformar as decisões anteriores:

Térmo:

N.º 252.955 — Aladim — Requerente: Aladim Ind. e Com. de Bebidas Ltda. — Processo deferido.

N.º 263.627 — Marca: Lunforizado — Requerente: Comp. Têxtil Santa Elizabeth — Processo deferido.

N.º 323.989 — Marca: Frango-Baby — Requerente: Supermercados Copacabana S/A — Processo deferido.

O Senhor Secretário da Indústria — Heraldo Souza Mattos — negou provimento aos recursos interpostos nos processos abaixo mencionados a fim de manter as decisões anteriores:

Térmo:

N.º 227.543 — Marca: Jurema — Requerente: Fernando Alterio & Cia. Ltda. — Recorrente: Companhia Industrial de Conservas Alimentícias Cica — Processo deferido.

N.º 249.758 — N. Comercial: Produtos Elétricos Edson Ltda. — Requerente: Produtos Elétricos Edson Ltda. — Recorrente: McGraw-Edison Company — Processo deferido.

N.º 251.910 — Marca: Rautensan — Requerente: Laboratório Daudt Oliveira S.A. — Recorrente: Laboratório Geyer S.A. — Processo deferido.

N.º 254.271 — Marca: 7 Mastros — Requerente: Cotonifício Cândido Ribeiro Ltda. — Recorrente: Fábrica de Casimiras Adamastor S.A. — Processo deferido.

N.º 255.544 — Marca: Calcivit — Requerente: Laboratório Procampo Ltda. — Recorrente: Instituto Lorenzini S.A. Produtos Terapêuticos e Biológicos.

N.º 255.213 — Título: Agência Fiel de Automóveis — Requerente: M. A. Pinho — Recorrente: Móveis de Aço Fiel S.A. — Processo deferido.

N.º 255.531 — Marca: Superlina — Requerente: Super — Cia. Industrial de Tintas, Vernizes e Resinas — Recorrente: S.A. Composições Internacional (do Brasil) — Processo deferido.

N.º 264.129 — Marca: Anker — Requerente: Leovigildo de Souza — Recorrente: Anker-Werke A. G. — Processo deferido.

N.º 264.406 — Marca: Dozohematon — Requerente: Instituto Quimioterápico Brasil Ltda. — Processo deferido.

N.º 264.495 — Marca: Neospasmina — Requerente: Laboratório Sanitas do Brasil S.A. — Recorrente: Representações Incorporadas Ltda. — Processo deferido.

N.º 282.654 — Marca: Do Lar — Requerente: Torrefação e Moagem de Café Tridentes S.A. — Recorrente: Vva. Arthur Schlichting & Filhos e a Sensação Modas S.A. — Processo deferido.

N.º 398.048 — Marca: Activina — Requerente: S.A. Instituto Bioterápico Americano — Recorrente: Produtos Veterinários Manguinhos Ltda. — Processo deferido.

N.º 353.024 — Marca: Pulmex — Requerente: Laboratório Mercex Limitada — Recorrente: Laboratórios Leo do Brasil S.A. — Processo deferido.

N.º 228.444 — Marca: Tecidos Marca Paraná — Requerente: Tecidos Custódio Fernandes S.A. — Processos indeferidos.

N.º 264.051 — Marca: Supersulfas — Requerente: Laboratórios Biosintética S.A. — Processo indeferido. Dia 12 de setembro de 1966

Transferência e Alteração de nome de titular de processos.

Indústria Metalúrgica Cabizeni Limitada (transferência para seu nome da patente mod. utilidade termo 163.961) — Anote-se a transferência.

Indústria Metalúrgica Cabizeni Limitada (transferência para seu nome da patente priv. invenção termo ... 164.167) — Anote-se a transferência.

Exigências

Tka Irmãos Knopffholz S.A. Ind e Comércio (junto a patente priv. invenção nº 47.012) — Preste esclarecimentos.

Expediente da Seção de Interferência

De 12 de setembro de 1966

Notificação:

Uma vez decorrido o prazo de reconsideração previsto pelo artigo 14 da Lei nº 4.048 de 29 de dezembro de 1961, e mais 10 dias para eventuais juntadas de reconsideração e se do mesmo não se tiver valido nenhum interessado serão logo expedidos os certificados abaixo.

Marcas deferidas:

N.º 459.070 — Metalcrol — Classe 11 — Mecânica Metalcron Ltda.

N.º 461.076 — Natal — Classe n.º 41 — P. Moreira & Cia.

N.º 464.348 — Bosco — Classe n.º 41 — João Bosco Silveira.

N.º 464.595 — Kemwell — Classe 1 — Kemwell (Char) Ltda.

N.º 465.466 — Audinac — Classe 8 — Audinac S. R. L.

N.º 465.558 — Forniosol — Classe 2 — Ranulfo Ignacio da Silva.

N.º 465.828 — IMB — Classe 3 — IMB — Instituto Médico Brasileiro Ltda.

N.º 465.834 — Cestas de Natal Sinos de Belém — Classe 41 — Sinos de Belém Importação Indústria e Comércio.

N.º 466.365 — Novassu — Classe 3 — Química Farmacêutica Nikkho do Brasil Ltda.

N.º 467.510 — Ivária — Classe n.º 41 — Confeitaria Bavária Limitada.

N.º 467.599 — Melfantil — Classe 3 — Química Médica Farmacêutica Ltda.

N.º 468.235 — Sintespuma — Classe 28 — Pirelli S. A. Companhia Industrial Brasileira.

N.º 468.400 — Mercap — Classe 42 — Mercap — Mercadologia, Propaganda S. A.

N.º 468.519 — Mercibel — Classe 41 — Mercibel — Padaria e Confeitaria Ltda. — Registre-se excluindo do reivindicado os dizeres e demais artigos de padaria e confeitaria.

N.º 468.677 — Brasiloir — Classe 16 — Condoroil Tintas S.A.

N.º 468.780 — MGL — Classe 21 — MGL — Mecânica Geral Ltda. — Registre-se com exclusão indicada pela seção.

N.º 469.712 — Franac — Classe n.º 6 — Franac Indústria e Comércio de Máquinas e Peças Ltda.

N.º 469.901 — Páginas Fluminenses — Classe 32 — Adinaldo Tolentino Vianna.

N.º 480.472 — Rosete — Classe 41 — Lanches Rosete Ltda. — Registre-se com exclusão de queijos.

N.º 483.885 — Del Rio — Classe 8 — Refrigeração Rio Ltda.

N.º 487.132 — Pisa — Classe 11 — Pará Industrial S. A.

N.º 489.163 — Sucrol — Classe n.º 2 — Humble Oil & Refining Company.

N.º 490.004 — Jebe — Classe n.º 21 — J. Epaminondas Braga & Cia.

N.º 490.418 — George Netto — Classe 32 — George Netto Produções Cinematográficas Ltda.

N.º 490.803 — Cosmoflora — Classe 17 — Artur Eberhardt Sociedade Anônima — Indústrias Reunidas.

N.º 491.489 — Barney's — Classe 44 — John Sinclair Ltd.

N.º 491.522 — Dolit — Classe n.º 16 — Magnesita S. A.

N.º 491.530 — Criações Veronese — Classe 36 — Calçados Financosma Ltda.

N.º 491.602 — Laço Mágico — Classe 28 — Minnesota Mining And Manufacturing Company.

N.º 491.765 — Terral — Classe n.º 41 — Terral S. A. — Máquinas Agrícolas.

N.º 492.443 — Solenar — Classe 48 — Vinicius Soares Lima.

N.º 495.489 — Hawaiiana — São Paulo Albergatas S. A.

N.º 497.376 — Wenda — Classe n.º 16 — Cia. de Tintas e Vernizes R. Montesano.

N.º 498.049 — Avefarm — Classe 41 — Laboratório Vetifarm Limitada.

N.º 498.186 — Janota — Classe n.º 36 — Manuel da Silva Pinto.

N.º 498.472 — Suplemex — Classe 41 — Commercial Solvents Corporation.

N.º 499.985 — Odonfix — Classe 48 — Laboratório Setros S. A.

Insignia deferida:

N.º 491.973 — MA — Classe 2 — Dr. Wúcio Athayde — Art. 114

Nome comercial deferido:

N.º 458.126 — Farmácia Natal Ltda. — Farmácia Natal Ltda. — Art. 109 n.º 3.

Título de estabelecimento deferido:

N.º 453.367 — Casa Oriental — Classes 11, 12, 13, 14, 17, 23, 24, 28, 35, 36 e 37 — Georges N. Chammas — Art. 117 n.º 1.

N.º 454.326 — Douradinho — Classe 33 — Sociedade Imobiliária Dourado Ltda. — Art. 117 n.º 1.

N.º 467.779 — Lubfarma — Comércio e Representações Ltda. — Classes 1, 3 e 48 — Art. 117 n.º 1 — Lubfarma — Comércio e Representações Ltda.

N.º 468.346 — Estabelecimento Gráfico Colombini — Classes 25, 32, 33 e 38 — Atilio Colombini — Art. 117 n.º 1.

N.º 489.581 — Fábrica Mariola — Classe 41 — Jorge Aleixo & Cia. — Art. 41.

Marcas indeferidas:

N.º 458.028 — Regente — Classe 41 — I. Figueira.

N.º 464.294 — Sergipeças — Classes 21, 6, 8, 11 e 39 — Sergipeças Ltda.

N.º 464.975 — Fubaina Coelho — Classe 41 — Gastão Pimenta Coelho & Irmãos.

N.º 465.868 — Flor de Ipê — Classe 46 — Fábrica de Velas Marpol Ltda.

N.º 466.430 — IRSA — Classe 6 — Importadora de Rolamentos S. A.

N.º 466.433 — Cisiva — Classe n.º 5 — Cosiva — Companhia Siderúrgica de Governador Valadares.

N.º 466.713 — Moka — Fernando Luiz de Araujo — Classe 36.

N.º 467.102 — Daminho — Classe 42 — Augusto Bohemico & Cia.

N.º 468.827 — Pag Pouco — Classe 21 — Super Mercado de Peças Pag Pouco Ltda.

N.º 480.120 — Isomax — Classe 16 — Comércio e Indústria Induco S. A.

N.º 481.336 — Sinai — Classe n.º 33 — Sinai Modas Ltda.

N.º 481.725 — Cegonha — Classe 8 — Indústria de Artefatos de Panos Itapetinga S. A. Inarpi.

N.º 481.791 — Douradinha — Classe 41 — Moinho Santa Rosa Ltda.

N.º 481.918 — Rivoli — Classe n.º 38 — Comercial e Importadora Rivoli Ltda.

N.º 481.923 — Excelsior de Jacanã — Classe 41 — Panificadora Excelsior de Jacanã Ltda.

N.º 484.606 — Lond's — Classe 8 — L. Martins Perfumaria.

N.º 490.900 — União — Classe n.º 5 — União de Aços Comércio e Indústria e Repres. Ltda.

N.º 491.373 — Aeroblock — Classe 38 — Villas Boas Estabelecimentos Gráficos S. A.

N.º 491.374 — Aeroblock — Classe 38 — Villas Boas Estabelecimentos Gráficos S. A.

N.º 493.583 — Pioneiro — Classe 32 — Arnaldo Gualberto das Chagas.

N.º 496.491 — Fitovital — Classe 2 — Produtos Químicos Minas Gerais Ltda.

N.º 496.575 — Diamante Negro — Classe 42 — Kasai Bebidas King Ltda.

N.º 496.971 — Unex — Classe n.º 8 — Mause Girsas Fiser.

N.º 497.068 — Jaú — Classe 46 — Classe 46 — Saboaria Jaú Limitada.

Frase de propaganda indeferida:

N.º 465.986 — Maria — A Maior e Melhor — Classe 6 — Hanz Lorenz.

Título de estabelecimento indeferido:

N.º 442.703 — Top — Classe 36 — Ibrahim Ahmed Sued.

N.º 484.918 — Feitiço — Classe n.º 36 — Mello & Oliveira.

Exigências

Têrmos com exigências a cumprir:

N.º 483.322 — Importadora Recife Couros Ltda.

N.º 465.405 — Fecutaria São Pedro S. A. Ind. e Com.

N.º 468.765 — Oesterreichisch — Alpine Montangesellschaft.

N.º 474.657 — Fi El (Rio) Representações Ltda.

N.º 482.707 — Massa Falida Laboratórios Raul Leite S. A.

N.º 452.750 — Consulenge — Comercial e Consultora de Engenharia Ltda.

Diversos:

Térmo aguardando anterioridade:

N.º 454.286 — Licores Mitjans S. A.

N.º 462.201 — Companhia Industrial de Fibras de Côco Fibraço.

N.º 465.616 — Editora Cruz Limitada.

N.º 465.983 — Metalúrgica Walig S. A.

N.º 465.985 — Hnz Lorenz.

N.º 466.007 — Laboratórios Frumtost S. A.

N.º 467.967 — Ibramasa — Indústrias Brasileiras de Materiais para Polimento S. A.

N.º 469.445 — Eletro Rádio Luz Ltda.

N.º 489.516 — Indústria de Electro Aços Plangg S. A.

N.º 475.162 — Fazenda Boa Fé — Agro Industrial S. A.

N.º 481.693 — Indústria de Ferramentas Krone Ltda.

N.º 482.827 — Jorge Pacce.

N.º 485.295 — Droga Pema Limitada.

N.º 489.291 — Francisco Fridman.

N.º 489.431 — José Gonçalves de Freitas e Vanderley Garcia Brandão.

N.º 489.509 — Indústria e Comércio de Perfumes Nortier Ltda.

N.º 490.029 — Guimarães & Guimarães Ltda.

N.º 490.660 — Irmãos Daud & Cia. Ltda.

N.º 490.969 — São Paulo Alparagas S. A.

N.º 491.971 — Donto Múcio Athayde.

N.º 492.895 — IBF — Indústria Brasileira de Filmes Ltda.

N.º 493.169 — Indústria e Comércio de Fornos Diesel Sol Limitada.

N.º 494.034 — Automac S. A. — Distribuidora de Automóveis Nacionais.

N.º 495.818 — Biscoiswiss Export Association of Swiss Biscuits And Sugar Confectionery Manufacturers Ltd. Co.

N.º 496.296 — Armarinhos e Perfumaria Planalto Ltda.

N.º 496.297 — Vemag S. A. Veículos e Máquinas Agrícolas.

N.º 496.972 — Mause Girsas Fiser.

N.º 498.614 — Comissaria e Mercantil Brasileira Ltda.

N.º 498.616 — Torrefação e Moagem de Café Estrela do Belém Ltda.

N.º 498.743 — Atlante S. A. Indústrias Médico Odontológicas.

Retificação de clichê:

N.º 467.188 — Thorbendix — Classes 6, 8 e 33 — Placido Camilo Duarte — Clichê publicado em 15-12-60 — Foi mandado prosseguir incluindo as classes 8 e 33.

Expediente das Divisões e Seções

(Republicados)

Exigências

Têrmos com exigências a cumprir:

Administração e Representações Adersa S. A. — No pedido de transferência registro 264.378.

Fonográfica Brasileira S. A. — Nopedido de alteração de nome. Registro 137.874.

N.º 282.947 — Miguel Nicolau Anastacio.

N.º 500.729 — João Moura Lessa & Filhos Ltda.

N.º 502.401 — Socitec — Sociedade Civil Técnica Contábil Limitada.

N.º 500.219 — Laboratório Climax S. A.

N.º 500.749 — Eduardo Jorge Farah.

N.º 500.790 — Org. Técnica de Telefonia Orgattel Indústria e Comércio Ltda.

N.º 500.920 — Ver Tur Viagens Representações e Turismo Ltda.

N.º 503.466 — Lidija Polak.

N.º 504.567 — Waldevino Francisco de Lima.

N.º 499.392 — Lojas Fred Keller S. O.

N.º 481.004 — Wakamoto S. A. Produtos Químicos e Farmacêuticos.

N.º 478.672 — Dr. A. Wander S. A.

N.º 643.409 — Indústrias Químicas Anhembi S. A.

N.º 728.054 — Norma de Araujo Corrêa, Eliza Sequeira Perret, Rosinha Sequeira Ferreira de Araujo, Lucy Sequeira, Mauro da Silva Araujo, Naurjo da Silva Araujo.

N.º 478.671 — Dr. A. Wander S. A.

N.º 464.286 — Norte Plaza Hotéis S. A.

N.º 499.472 — Condoroil Tintas S. A.

N.º 499.473 — Condoroil Tintas S. A.

N.º 499.474 — Condoroil Tintas S. A.

N.º 500.303 — Biscoitos Aymoré

N.º 501.327 — Propol — Produtos Polímeros S. A.

N.º 504.584 — Alves & Zaguetto Comércio e Indústria Ltda.

N.º 499.692 — Chas. Pfizer & Co. Inc.

N.º 500.325 — H. Stern Comércio e Indústria S. A.

N.º 500.345 — Andes S. A. — Comercial e Construtora.

N.º 500.393 — Engenharia de Montagens e Instalações Eletromecânica Ltda.

N.º 754.106 — J. M. S. Industrial Ltda.

N.º 760.236 — Corrêa Comercial e Técnica de Corrales e Manguueiras Ltda.

N.º 760.703 — Jean D'Albret.

N.º 485.986 — Laboratório Bristol S. A. Indústria Química e Farmacêutica.

N.º 486.163 — Panificadora São Francisco de Assis Ltda.

N.º 476.731 — Investibras — Consultores de Investimentos Limitada.

N.º 493.964 — Editorial Vitória Ltda.

N.º 494.479 — Ferragens Jundiaí Ltda.

Diversos:

N.º 501.858 — Sales Express — Sociedade de Comércio e Promoção de Vendas Ltda. — Prossiga com os novos relatórios.

N.º 502.012 — Retificadora União Ltda. — Prossiga substituindo a classe 50 pela 38.

N.º 501.028 — Eletrônica Gráfica Indústria e Comércio Ltda.

— Prossiga-se com exclusão de: automáticos para motores de arranque, platinados, distribuidores de motores para autos.

N.º 501.029 — Ivo Danilo Albaricci — Prossiga-se com exclusão de bujões.

N.º 501.032 — Ivo Danilo Albaricci — Prossiga-se com exclusão de bujões.

N.º 499.475 — Condoroil Tintas S. A. — Prossiga-se com exclusão indicada pela seção.

N.º 499.476 — Condoroil Tintas S. A. — Prossiga-se com exclusão indicada pela seção.

N.º 499.477 — Condoroil Tintas S. A. — Prossiga-se com exclusão indicada pela seção.

N.º 499.478 — Condoroil Tintas S. A. — Prossiga-se com exclusão indicada pela seção.

N.º 502.056 — São Paulo Alparagas S. A. — Prossiga-se com exclusão de enroladores de cabelo elétricos.

N.º 499.729 — Fluminense Indústria e Comércio de Máquinas Ltda. — Prossiga-se com exclusão de papel estanho e cimento metálico.

N.º 500.153 — Jupiter Dental — Indústria e Comércio S. A. — Prossiga-se com exclusão de mesas e poltronas.

N.º 500.411 — Artiplex — Artigos Finos para Presentes Ltda. — Prossiga-se com as novas vias com exclusão de bolsas.

N.º 501.877 — Indústria Técnica de Cerâmica Ltda. — Prossiga-se com exclusão de filtros.

Foram mandados prorrogar os seguintes processos.

N.º 670.218 — Mapa Fiscal — Editora Braslex S. A. — Classe n.º 32.

N.º 673.709 — Manufatura Sul Americana de Tabacos S. A. — Classe 44 — Manchester.

N.º 693.442 — Focitina — Sten Kal S. A. — Classe 3.

N.º 718.044 — Arterechos — Laboratório Sintético Ltda. — Classe 3.

N.º 759.918 — Lebelson — Lebelson — Modas Ltda.

N.º 760.595 — Gloria — Mattheis — Cia. Texteis — Classe 23.

N.º 761.015 — CFR — Chile Exploration Company — Classe 5.

N.º 617.300 — Laboratórios Farmacêuticos Vicente Amato Usafarma S. A. — Classe 3.

N.º 671.414 — Underberg — Vva. H. Undeberg — Albrecht & Cia. Ltda. — Classe 42

N.º 637.363 — Néo Plome — Andrade & Filhos Ltda. — Classe 10

N.º 691.317 — Ajax — Laboratórios Regisfarma Ltda. — Classe 10.

N.º 612.493 — Cafeteira Brasileira — Cafeteira Brasileira S. A. Indústria e Comércio de Metais e Seus Artefatos — Classe 8.

N.º 693.120 — Necrotomicin — Laboratório Torres S. A. — Classe 3.

N.º 631.888 — Cidap — Auto Peças Puccinelli Ltda. — Classe

n.º 6 — Prorroga-se até 13-8-74, com exclusão de ferramentas.

N.º 749.355 — Nome Civil — Administradora Umuarama Ltda. Recurso:

Veuve Cliquot — Ponsardin, B. de Vogué & Cie. Successeurs — Recorrendo do despacho que indeferiu o termo 377.985 — Marca La Viuva.

São Paulo Alpargatas S. A. — Recorrendo do despacho que deferiu o termo 444.228 — Marca Samba.

E. I. Du Pont de Nemours And Company e Casa Dico S. A. Comércio e Indústria e Sociedade Dico de Hotéis e Turismo Ltda. — Umbu Hotel — Recorrendo do despacho que deferiu o termo número 429.238 — Marca Dico.

Café do Sêrro Ltda. — Recorrendo do despacho que indeferiu

o termo 380.613 — Marca Café do Sêrro.

Supercast Indústria e Comércio Ltda. — Recorrendo do despacho que indeferiu o termo 393.140 — Marca Tiporex.

Empresa de Transportes Atlas Ltda. — Recorrendo do despacho que indeferiu o termo número 430.268 — Expressão de propaganda o Máxio de Garantia, Eficiência e Segurança.

Companhia de Comércio e Indústria Freitas Soares — Recorrendo do despacho que indeferiu o termo 493.538 — Marca Frenyl.

Seagers do Brasil S. A. Fábrica de Bebidas — Recorrendo do despacho que indeferiu o termo n.º 281.959 — Marca Seagers.

REVISTA TRIMESTRAL DE JURISPRUDÊNCIA

D O

SUPREMO TRIBUNAL FEDERAL

Volume 23 — janeiro de 1963 — Preço: Cr\$ 2.400

Volume 24 — 1963 — Preço: Cr\$ 3.600

Volume 32	* Fascículo I — abril de 1965	Cr\$ 1.300
	— ** Fascículo II — abril de 1965	Cr\$ 1.400
	— *** Fascículo III — abril de 1965	Cr\$ 1.200
Volume 33	* Fascículo I — julho de 1965	Cr\$ 1.300
	— ** Fascículo II — agosto de 1965	Cr\$ 2.100
	— *** Fascículo III — setembro de 1965	Cr\$ 2.100
Volume 34	* Fascículo I — outubro de 1965	Cr\$ 1.500
	— ** Fascículo II — novembro de 1965	Cr\$ 1.800
	— *** Fascículo III — dezembro de 1965	Cr\$ 1.400
Volume 35	* Fascículo I — janeiro de 1966	Cr\$ 2.100
	— ** Fascículo II — fevereiro de 1966 ..	Cr\$ 2.100
	— *** Fascículo III — março de 1966	Cr\$ 2.000
Volume 36	* Fascículo I — abril de 1966	Cr\$ 2.000
	— ** Fascículo II — maio de 1966	Cr\$ 2.000
	— *** Fascículo III — junho de 1966	Cr\$ 2.000
Volume 37	* Fascículo I — julho de 1966	Cr\$ 2.000
	— ** Fascículo II — agosto de 1966	Cr\$ 2.200

A V E N D A

Na Guanabara

Seção de Vendas: Avenida Rodrigues Alves n.º 1

Agência I: Ministério da Fazenda

Atende-se pelo Serviço de Reembolso Postal

Em Brasília

Na Sede do D.I.N.

MARCAS DEPOSITADAS

Publicação feita de acordo com o art. 130 do Código da Propriedade Industrial. Do data da publicação começará a correr o prazo de 60 dias para o deferimento do pedido. Durante esse prazo poderão apresentar suas oposições ao Departamento Nacional da Propriedade Industrial aqueles que se julgarem prejudicados com a concessão do registro requerido

Térmo n.º 741.894, de 24-3-66
Celi — Magazine Ltda.
São Paulo

C E L I

Classe 36

Para distinguir genericamente artigos de vestuários

Térmos ns. 741.908 e 741.909, de 24-3-66

Lonco Indústria e Comércio Textil Ltda.

São Paulo

" L I N C O "
Ind. Brasileira

Classe 22

Fios de algodão, cânhamo, celulose, juta, lã, fios de seda natural e rayon para bordar, para costurar, tricotagem e para crochê

Classe 23

Para distinguir tecidos em geral, tecidos para confecções em geral, para capoteiras para artigos de cama e mesa: Algodão, alpaca, cânhamo, cetim, caroiá, casimiras, fazendas e tecidos em lã em peças, juta, jersey, linho, nylon, paco-paco, percalina, ramil, rayon, seda natural, tecidos plásticos, tecidos impermeáveis, tecidos de pelo, couro e veludos

Térmo n.º 741.913, de 24-3-66
Panificadora Sutil Ltda.

São Paulo

S U T I L
Ind. Brasileira

Classe 41

Alcachofras, aletria, alho, espargos, açúcar, alimentos para animais, amido, amendoas, ameixas, amendoim, araruta, arroz, atum, aveia, avelãs, azeite, azeitonas, banha, bacalhau, batatas, balas, biscoitos, bombons, bolachas, baunilha, café em pó e em grão, camarão, canela em pau e em pó, cacau, carnes, chá, caramelos, chocolates, confeitos, cravo, cereais, cominho, creme de leite, creme, alimentícios, croquetes, compotas, canjica, coalhada, castanha, cebola, condimentos para alimentos, colorantes, chouriços, dendê, doces, doces de frutas, espinafre, essências alimentares, empanadas, ervilhas, enxovas, extrato de tomate, farinhas alimentícias, fava, féculas, flocos, farelo, fermentos, feijão, figos, frios, frutas secas naturais e cristalizadas, glicose, goma de mascar, gorduras, grânulos, grão de bico, gelatina, gelabada, geléias, herva doce, herva mate, hortaliças, lagostas, linguas, leite condensado, leite em pó, legumes em conserva, lentilhas, linguiça, louro, massas alimentícias, mariscos, manteiga, margarina, marmelada, macarrão, massa de tomate, mel e melado, mate, massas para mingaus, molhos, moluscos, mostarda, mortadela, nós moscada, nozes, óleos comestíveis, ostras, ovas, pães, paños, pralinés, pimenta, pós para pudins, pickles, peixes, presuntos, pastas, petit-pois, pastilhas, pizzas, pudins;

queijos, rações balanceadas para animais, requeijões, sal, sagu, sardinhas, sanduíches, salsichas, salames, sopas enlatadas, sorvetes, suco de tomates e de frutas: torradas, tapioca, tâmaras, talhama, tremoços, tortas, tortas para alimento de animais e aves, torrões, toucinho e vinagre

Térmo n.º 741.914, de 24-3-66
Panificadora e Confeitaria Paolanal Ltda.
São Paulo

PAOLANAL
Ind. Brasileira

Classe 41

Alcachofras, aletria, alho, espargos, açúcar, alimentos para animais, amido, amendoas, ameixas, amendoim, araruta, arroz, atum, aveia, avelãs, azeite, azeitonas, banha, bacalhau, batatas, balas, biscoitos, bombons, bolachas, baunilha, café em pó e em grão, camarão, canela em pau e em pó, cacau, carnes, chá, caramelos, chocolates, confeitos, cravo, cereais, cominho, creme de leite, creme, alimentícios, croquetes, compotas, canjica, coalhada, castanha, cebola, condimentos para alimentos, colorantes, chouriços, dendê, doces, doces de frutas, espinafre, essências alimentares, empanadas, ervilhas, enxovas, extrato de tomate, farinhas alimentícias, fava, féculas, flocos, farelo, fermentos, feijão, figos, frios, frutas secas naturais e cristalizadas, glicose, goma de mascar, gorduras, grânulos, grão de bico, gelatina, gelabada, geléias, herva doce, herva mate, hortaliças, lagostas, linguas, leite condensado, leite em pó, legumes em conserva, lentilhas, linguiça, louro, massas alimentícias, mariscos, manteiga, massas, paños, pralinés, pimenta, pós para pudins, pickles, peixes, presuntos, pastas, petit-pois, pastilhas, pizzas, pudins; queijos, rações balanceadas para animais, requeijões, sal, sagu, sardinhas, sanduíches, salsichas, salames, sopas enlatadas, sorvetes, suco de tomates e de frutas: torradas, tapioca, tâmaras, talhama, tremoços, tortas, tortas para alimento de animais e aves, torrões, toucinho e vinagre

Térmo n.º 741.921 de 24-3-66
Berosa & Cia. Ltda.

São Paulo

B E R O S A
Ind. Brasileira

Classe 3

Aço em bruto, aço preparado, aço doce, aço para tipos, aço fundido, aço parcialmente preparado, cimento metálico, bronze, bronze em bruto ou parcialmente trabalhado, bronze de manganês, bronze em pó, bronze em barra, em fio, crumb, em bruto ou parcialmente trabalhado, aço pálio, aço

tálico, cobalto, bruto ou parcialmente trabalhado, couraças, estanho bruto ou parcialmente trabalhado, ferro em bruto, em barra, ferro manganês, ferro velho, gusa em bruto ou parcialmente trabalhado, gusa temperado, gusa maleável, âminas de metal, lata em folha, latão em folha, latão em chapas, latão em vergalhões, liga metálica, ligas, magnésio, manganês, metais não trabalhados ou parcialmente trabalhados, metais em massa, metais estampados, metais para solda, níquel, ouro, zinco, zinco corrugado e zinco liso em folhas

Térmo n.º 741.922, de 24-3-66
Acir S. A. Administração, Comércio e Indústria Reyer
São Paulo

A C I R
Ind. Brasileira

Classe 38

Aros para guardanapos de papel aglutinados, álbuns (em branco), álbuns para retratos e autógrafos, balões (exceto para brinquedos) blocos para correspondência, blocos para cálculos, blocos para anotações, bobinos, brochuras não impressas, cadernos de escrever, capas para documentos, carteiras, caixas de papelão, cadernetas, cadernos, caixas de cartão, caixas para papelaria, cartões de visitas, cartões comerciais, cartões índices, confeti, cartolina, cadernos de papel melimetrado e em branco para desenho, cadernos escares, cartões em branco, cartuchos de cartolina, copas planográficas, cadernos de lembrança, carretéis de papelão, envelopes, envólucros para charutos de papel, encadernação de papel ou papelão, etiquetas, folhas índices, folhas de celulose, guardanapos, livros não impressos, livros fiscais, livros de contabilidade, mata-borrão, ornamentos de papel transparente, protos, papelinhos, papéis de estanho e de alumínio, papéis sem impressão, papéis em branco para forrar paredes, papel olmaço com ou sem pauta, papel crepon, papel de seda, papel impermeável, papel encerado, papel higiênico, papel impermeável para copiar, papel para desenhos, papel para embrulho impermeabilizado, papel para encadernar, papel para escrever, papel para imprimir, papel para refina para embrulhos, papel celofane, papel celulose, papel de linho, papel absorvente, papel para embrulhar tabaco, papelão, recipientes de papel, rosetas de papel, rótulos de papel, rolos de papel transparente, sacos de papel, serpentinas, tubos, postais de cartão e tubetes de papel

Térmo n.º 741.923, de 24-3-66
Bella Center Empreendimentos S. A.

São Paulo

B E L L A C E N T E R
Ind. Brasileira

Classe 41

Para distinguir: Alimentação para aves e animais, arroz, amendoas, araruta, alpiste, avelã, amido, ameixas, azeites, açúcar, azeitonas, aveia, aves abatidas,

atum, amendoim, alhos, balas, baunilha, bombons, biscoitos, bolachas, banana, bananada, bolos, bacalhau, banha, canela, chouriço, chocolate, caramelo, coalhada, camarão, canoa, carne de bife, go, açúcar, café, cravo, canela, cebola, leite, confeitos, cacau, cereais, cabos, creme de leite, creme de milho, condimentos, crustáceos, chá, cravo, canela, canjica, charge, cêcos, castanhas, cominho, chiquinha, conservas alimentícias, doces, doce de banana, doce de leite, drops, extrato para doces, de tomate e de carne, ervilhas, ervas, ervas-doce, essências para balas, para doces e para alimentos, figada, frutas, frutas secas, em calda, cristalizadas, compotas, féculas, figos, flocos, fermento, farinha, fava, farelo, fubá, goma de mascar, geléias, geléias de mocotó, gelabada, gorduras, grão de bico, glicose, gelatinas, grânulos, linguas, linguiças, leite, lombo, lombo, leite condensado, leite em pó, legumes, lentilhas, lagostas, mel, marmelada, mortadela, manteiga, mostarda, mariscos, moluscos, molhos, margarinas, massas alimentícias e de tomate, melado, milho, noz-moscada, óleos comestíveis, ostras, paños, pastas, peixes, pescados, panetone, pasta de amendoim, pickles, patês, pastilhas, pó para pudins, pralinés, pães, pães de forma, pimenta, presuntos, polvilho, queijos, quera de milho, rações, balanceadas, requeijão, rósas, sagu, toucinho, tremoços, trigo, torrões, torradas, tâmaras, tapiocas, vinagre

Térmos ns. 741.924 e 741.925, de 24-3-66
Ambar S. A. Industrial Auto Peças
São Paulo

A M B A R
Ind. Brasileira

Classe 28

Para distinguir: Artículos de material plástico e de nylon: Recipientes fabricados de material plástico, revestimentos confeccionados de substâncias animais e vegetais: Argolas, açucareiros, armações para óculos, bules, bandejas, base para telefones, baldes, bacias, bolsas, caixas, carteiras, chapas, cabos para ferramentas e utensílios, cruzetas, caixas para acondicionamento de alimentos, caixas de material plástico para baterias, coadores, coos, canecas, colheres, conchas, cestas para pão, cestinhas, capas para álbuns e para livros, cálices, cestos, castiçais para velas, caixas para guarda de objetos, crachás, coadores para chá, descanso para oratos, copos e copinhos de plástico para sorvetes, caixinhas de plástico para sorvetes, colherinhas, pastilhas, garfinhos de plástico para sorvetes, forminhas de plástico para sorvetes, discos embreagens de material plástico, embreagens de material plástico para sorvetes, estoios para objetos, espumas de nylon, esteiras, enfeites para automóveis, oratos funis, formas para doces, fitas isolantes, filmes, fios de celulose, telas, peças para chupetas e mamadeiras, guar-

MARCAS DEPOSITADAS

Publicação feita de acordo com o art. 130 do Código da Propriedade Industrial. Da data da publicação começará a correr o prazo de 60 dias para o deferimento do pedido. Durante esse prazo poderão apresentar suas oposições ao Departamento Nacional de Propriedade Industrial aqueles que se julgarem prejudicados com a concessão do registro requerido

peças para porta-blocos, guarnições para liquidificadores e para bateadeiras para bolsas, facas, guarnições, guarnições de frutas e legumes, guarnições de material plástico para ctenis e objetos, guarnições para bolsas, garfos, galerias para cortinas, jarros, laminados, plásticos, lancheiras, manteguziras, malos, críveis, panderes de roupas, punadores para móveis pires, pratos paliteiros, pés de cosinha, pedras pomes, artigos, protetores para documentos, punadores de água para uso doméstico em outras classes, para porta-copos, para cortinas, para marceneiros, para sapateiros, para vidros, pasta adesiva para porta-copos, porta-niquels, porta-notas, porta-documentos, placas, rebites, rodinhas, recipientes, suportes suportes para guardanapos, sazeiros tubos, tigelas, tubos para ampolas, tubos para seringa, travessas, tipos de material plástico, sacolas, sacos, saquinhos, vasilhames para acondicionamento, vasos, xicaras, colas a frio e colas não incluídas, correlas, pasta e pedras para atiar rebolos, adesivos para tacos, adesivos para ladrilhos e adesivos para azulejos, smés, carretéis par tecelagem e guarnições de material plástico para indústria geral de plásticos

Classe 40

Móveis em geral, de metal, vidro, de aço, madeira, estofados ou não, inclusive móveis para escritórios: Armários, armários para banheiro e para roupas usadas, almofadas, acolchoados para móveis, bancos, balcões, banquetas, bandejas domiciliares, berços, biombos, cadeiras, carrinhos para chá e café, conjuntos para dormitórios, conjuntos para sala de jantar e sala de visitas, conjuntos para terraços, jardim e praia, conjuntos de armários e gabinetes para copa e cozinha, camas, cabides, cadeiras giratórias, cadeiras de balanço, caixas de rádios, colchões, colchões de molas, dispensas, divisões, divans, discotecas de madeira, espreguiçadeiras, escritaninhas, estantes, guarda-roupas, mesas, mesinhas, mesinhas para rádio e televisão, mesinhas para televisão, molduras para quadros, porta-retratos, poltronas, poltronas-camas, prateleiras, porta-chapéus, sofás, sofás-camas, travesseiros e vitrines

Térmo n.º 741.927, de 24-3-66
Irmãos Batuev
São Paulo

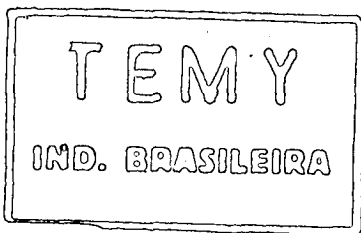

Classe 21

Para distinguir: Veículos e suas partes integrantes: Aros para bicicletas, automóveis, auto-caminhões, aviões, amortecedores, alavancas de câmbio, barcos,

breques, braços para veículos, bicicletas, carrinhos de mão e carretas, caminhonetes, carros ambulantes, caminhões, carros, tratores, carros-berços, carros-tanques, carros-irrigadores, carros, carroças, carrocerias, chassis, chapas circulares para veículos, cubos de veículos, corrediços para veículos, direção, desligaceiras, estribo, escadas rolantes, elevadores para passageiros e para carga, engates para carros, eixos de direção, freios, fronteiras para veículos, guidão, locomotivas, lanchas, motocicletas, molas, motocicletas, motocargas moto furgões, manivelas, navios, ônibus, para-choques, para-lamas, para-brisas, pedais, pantôes, rodas para bicicletas, raios para bicicletas, reboque radiadores para veículos, rodas para veículos, seus, triciclos, tirantes para veículos, vagões, velocípedes, varetas de controle do afoçador e acelerador, troleis, troleibus, varas de carros, toletes para carros

Térmo n.º 741.926, de 24-3-66
Ambar S. A. Industrial Auto Peças

**AMBAR S.A.
INDUSTRIAL
AUTO PEÇAS**

Nome comercial

Térmo n.º 741.929, de 24-3-66
Bar e Merceria Modesto Ltda.
São Paulo

**"MODESTO"
Ind. Brasileira**

Classe 41

Alcachofras, alcatra, alho, aspargos açúcar, alimentos para animais, amido amendoas, ameixas, amendoim, araruta arroz, atum, aveia, avelãs, azeite, azul tonas, banha, bacalhau, batatas, bala, biscoitos, bombons, bolachas, baunil: café em pó e em grão, camarão, canel em pau e em pó, cacau, carne, chá caramelo, chocolates, confeitos, cravo cereais, cominho, creme de leite, cremes alimentícios croquetes, compotas, canjica, coalhada, castanha, cebola, condimentos para alimentos, colorantes, chouriços, denta, doces, doces de fruta, espinafre, essências alimentares, empadas, ervilhas, enxovas, extrato de tomate, farinhas alimentícias, fava, flocos, flocos, farelo, fermentos, feijão ficos, frios, frutas secas naturais e cristalizadas, gricoca, goma de mascar, gortura, grânulos, grão de bico, gelatina, goiabada, geléias, herba doce, herba mate, hortaliças, lagostas, linguas, leite condensado, leite em pó, legumes em conserva, lentilhas, linguiça, luro, masas alimentícias, mariscos, manteiga margarina, marmelada, macarrão, masão de tomate, mel e melado, mate, massas para mingaus, molhos moluscos mostarda, mortadela, nós moscada, nozes, óleos comestíveis, ostras, ovas, rães, pães, prlinés, pimenta, pés para pudins, pickles, peixes, presuntos, pães, petit-pois, pestilhas, pizzas, pudins, queijos, rações balanceadas para animais, sequeções, sal, saou, sardinhas

sanduíches, salsichas, salames, sopas enlatadas, sorvetes, sucos de tomates e de frutas; torradas, tapioca, tâmaras, tolho, trempes, tremoços, tortas, tortas para alimento de animais e aves, torrões, toucinho e vinagre

Térmo n.º 741.928, de 24-3-66
Indústria de Móveis B. A. C. Ltda.
São Paulo

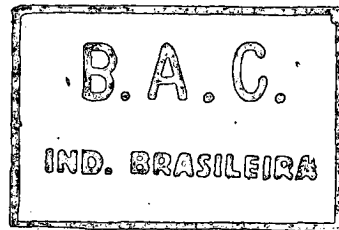

Classe 40

Móveis em geral, de metal, vidro, de aço, madeira, estofados ou não, inclusive móveis para escritórios: Armários, armários para banheiro e para roupas usadas, almofadas, acolchoados para móveis, bancos, balcões, banquetas, bandejas domiciliares, berços, biombos, cadeiras, carrinhos para chá e café, conjuntos para dormitórios, conjuntos para sala de jantar e sala de visitas, conjuntos para terraços, jardim e praia, conjuntos de armários e gabinetes para copa e cozinha, camas, cabides, cadeiras giratórias, cadeiras de balanço, caixas de rádios, colchões, colchões de molas, dispensas, divisões, divans, discotecas de madeira, espreguiçadeiras, escritaninhas, estantes, guarda-roupas, mesas, mesinhas, mesinhas para rádio e televisão, mesinhas para televisão, molduras para quadros, porta-retratos, poltronas, poltronas-camas, prateleiras, porta-chapéus, sofás, sofás-camas, travesseiros e vitrines

Térmo n.º 741.930, de 24-3-66
Toalheiro Paulista Ltda.
São Paulo

**"PAULISTA"
Ind. Brasileira**

Classe 33
Serviços de lavagens de toalhas

Térmo n.º 741.931, de 24-3-66
Valdir Vale Lombardi
São Paulo

**THE FINDERS
Ind. Brasileira**

Classe 32
Programas radiofônicos e televisionados e revistas

Térmo n.º 741.932, de 24-3-66
Indústria Metalúrgica Ouro Fino Ltda.
São Paulo

**"OURO FINO"
Ind. Brasileira**

Aço em barras, aço para eixos, aço doce, aço para eixos, aço fundido, aço

parcialmente trabalhado, aço pálio, aço refinado, bronze, bronze em bruto ou parcialmente trabalhado, bronze de manganês, bronze em pó, bronze na barra, em fio, chumbo em bruto ou parcialmente preparado cimento metálico, cobalto, bruto ou parcialmente trabalhado, ferro em bruto trabalhado, couraças, estanho bruto ou em barra, ferro manganês, ferro velho, gusa em bruto ou parcialmente trabalhado, gusa temperado, gusa maleável, lâminas de metal, lata em folha, latão em folha, latão em chapas, latão em vergalhões, ligas metálicas, limalhas, magnésio, manganês, metais não trabalhados ou parcialmente trabalhados, metais em massa metais estampados, metais para solda, níquel e zinco

Térmo n.º 741.933, de 24-3-66
Bolsas Enrique Ltda.
São Paulo

**"HENRIQUE"
Ind. Brasileira**

Classe 35
Bolsas

Térmo n.º 741.934, de 24-3-66
Marison Indústria e Comércio de Cones Ltda.

São Paulo

**"MARISON"
Ind. Brasileira**

Classe 8
Cones

Térmo n.º 741.938, de 24-3-66
Mecânica Escuderia Pinyk Ltda.
São Paulo

**"PINKY"
Ind. Brasileira**

Classe 21

Para distinguir: Veículos e suas partes integrantes: Aros para bicicletas, automóveis auto-caminhões, aviões, amortecedores, alavancas de câmbio, braços, breques, braços para veículos, bicicletas, carrinhos de mão e carretas, caminhonetes, carros ambulantes, caminhões, carros, tratores, carros-berços, carros-tanques, carros-irrigadores, carros, carroças, carrocerias, chassis, chapas circulares para veículos, cabos de veículos corrediços, para veículos, direção de cadeiras, estribo, escadas rolantes, elevadores para assentos e ara carga engates para carros, eixos de direção, freios, fronteiras para veículos, guidão, locomotivas, lanchas, motocicletas, moto furgões, rodas para bicicletas, raios para bicicletas, reboques, radiadores para veículos, manivelas, navios, ônibus, para-choques, para-lamas, para-brisas, pedais, pantôes, rodas para veículos, raios, triciclos, tirantes para veículos, vagões, velocípedes, varetas de controle do afoçador e acelerador troleis troleibus, varas de carros e toletes para carros

MARCAS DEPOSITADAS

Publicação feita de acordo com o art. 130 do Código da Propriedade Industrial. Da data da publicação começará a correr o prazo de 60 dias para o deferimento do pedido. Durante esse prazo poderão apresentar suas oposições ao Departamento Nacional da Propriedade Industrial aqueles que se julgarem prejudicados com a concessão do registro requerido

Térmo n.º 741.935, de 24-3-66
Bar e Restaurante Seresteiro Ltda.
São Paulo

"SERESTEIRO"
Ind. Brasileira

Classe 41
Pimentões e beringelas recheadas, batatas fritas, maionezes, rizotos, dasanhas, macarronadas, pizzas, saladas, feijão, feijoada, arroz, arroz de braga, bife a cavalo ravioli, bife a português, gnocchi e churrascos

Térmo n.º 741.936, de 24-3-66
Creações Dupont's Ltda.
São Paulo

"DUPONT'S"
Ind. Brasileira

Classe 36
Calçados

Térmo n.º 741.939, de 24-3-66
Gráfica Tipocor Ltda.
São Paulo

"TIPOCOR"
Ind. Brasileira

Classe 38

Árvores para guardanapos de papel aglutinados, álbuns (em branco), álbuns para retratos e autógrafos, balões (exceto para brinquedos) blocos para correspondência, blocos para cálculos blocos para anotações, bobinos, brochuras não impressas, cadernos de escrever, capas para documentos, carteiras, caixas de papelão, cadernetas, cadernos, caixas de cartão, caixas para papelaria, cartões de visitas, cartões comerciais, cartões índices, confeti, cartolina, cadernos de papel milimetrado e em branco para desenho, cadernos escaletados, cartões em branco, cartuchos de cartolina, copas planográficas, cadernos de lembrança, carretéis de papelão envelopes, envólucros para chapéus de papel, encadernação de papel em papelão, etiquetas, folhas índices folhas de celulose, guardanapos, livros não impressos, livros fiscais, livros de contabilidade, mata-borrão, ornamentos de papel transparente, protos, papeliños papéis de estanho e de alumínio, papéis sem impressão, papéis em branco para forrar paredes, papel olmaço com ou sem pauta, papel crepon, papel de seda, papel impermeável, papel encerado, papel higiênico, papel impermeável para copiar, papel para desenhos, papel para embrulho impermeabilizado, papel para encadernar, papel para escrever, papel para imprimir, papel para embrulhos, papel celofane, papel celulozo, papel de linho, papel a servente, papel para embrulhar tabaco, papelão, recipientes de papel, rolos de papel, rótulos de papel, rolos de papel transparente, sacos de papel, tubos, postais de cartão e tubetes de papel

Térmo n.º 741.940, de 24-3-66
Ovidio Maçsaro
São Paulo



Ind. Brasileira

Classe 24
Cordões para calçados (atacadores)

Térmo n.º 741.941, de 24-3-66
Resider Comércio e Representações Siderúrgicas Ltda.
São Paulo

"RESIDER"
Ind. Brasileira

Classe 5

Aço em bruto, aço preparado, aço doce, aço para tipos, aço fundido, aço parcialmente trabalhado, aço pálio, aço refinado, bronze, bronze em bruto ou parcialmente trabalhado, bronze de manganês, bronze em pó, bronze em barra, em fio, chumbo em bruto ou parcialmente preparado, cimento metálico, cobalto, bruto ou parcialmente trabalhado, couraças, estanho bruto ou parcialmente trabalhado, ferro em bruto em barra, ferro manganês, ferro velho, gusa em bruto ou parcialmente trabalhado, gusa temperado, gusa maleável, lâminas de metal, lata em folha, latão em folha, latão em chapas, latão em vergalhões, ligas metálicas, limalhas, magnésio, manganês, metais não trabalhados ou parcialmente trabalhados, metais em massa, metais estampados, metais para sola, níquel e zinco

Térmo n.º 741.943, de 24-3-66
"SERV-OBRA" Comércio de Materiais Para Construções Ltda.

São Paulo

"SERV-OBRA"
Ind. Brasileira

Classe 16

Para distinguir: Materiais para construções e decorações: Argamassas, argila, areia, azulejos, batentes, balaustres, blocos de cimento, blocos para pavimentação, calhas, cimento, cal, cré, chapas isolantes, caibros, caixilhos, colunas, chapas para coberturas, calhas d'água,

caixas de descarga para latrinas, edificações premoldadas, estuque, emulsão de base asfáltico, estacas, esquadrias, estruturas metálicas para construções, lâminas de metal, ladrilhos, lambrias, luvas de junção, lages, lajeotas, material isolante contra frio e calor, manilhas, massas para revestimentos de paredes, molduras para construções, mosaicos, produtos de base asfáltico, produtos para tornar impermeabilizantes as argamassas de cimento e cal, hidráulica, pedregulho, produtos betuminosos, impermeabilizantes líquidos ou sob outras formas para revestimento e outros como na pavimentação, peças ornamentais de cimento ou gesso para tetos e paredes, papel para forrar casas, massas anti-ácidos para uso nas construções, parquetes, portas, portões, pisos, soleiras para portas, tijolos, tubos de concreto, telhas, tacos, tubos de ventilação, tanques de cimento, vigas, vigamentos e vitrôs

Térmo n.º 741.942, de 24-3-66
Prolimpa — Produtos de Limpeza Paulicéia Ltda.

São Paulo

"PROLIMPA"
Ind. Brasileira

Classe 46
Sabão e detergentes

Térmo n.º 741.944, de 24-3-66
Indústria e Comércio de Calçados Jarama Ltda.

São Paulo

"JARAMA"
Ind. Brasileira

Classe 36
Calçados

Térmo n.º 741.945, de 24-3-66
Prolimpa — Produtos de Limpeza Paulicéia Ltda.

São Paulo

"PAULICEIA"
Ind. Brasileira

Classe 46
Sabão e detergente

Térmo n.º 741.947, de 24-3-66
Metalúrgica Moriz Ltda.

São Paulo

"MORIZ"
Ind. Brasileira

Classe 5

Aço em bruto, aço preparado, aço doce, aço para tipos, aço fundido, aço parcialmente trabalhado, aço pálio, aço refinado, bronze, bronze em bruto ou

parcialmente trabalhado, bruto ou parcialmente preparado, cimento metálico, cobalto, bruto ou parcialmente trabalhado, couraças, estanho bruto ou parcialmente trabalhado, ferro em bruto em barra, ferro manganês, ferro velho, gusa em bruto ou parcialmente trabalhado, gusa temperado, gusa maleável, lâminas de metal, lata em folha, latão em folha, latão em chapas, latão em vergalhões, ligas metálicas, limalhas, magnésio, manganês, metais não trabalhados ou parcialmente trabalhados, metais em massa, metais estampados, metais para sola, níquel e zinco

Térmo n.º 741.946, de 24-3-66
Dalton Campos de Abreu e outros
São Paulo

"THE MANSION'S"
Ind. Brasileira

Classe 32
Programas radiofônicos, televisados e revistas

Térmo n.º 741.948, de 24-3-66
Andréa Confeccões Ltda.

São Paulo

"ANDREA"
Ind. Brasileira

Classe 26

Para distinguir: Artigos de vestuário e roupas feitas em geral: Agasalhos, aventais, alpargatas, anáguas, blusas, botas, botinas, blusas, brinços, cabedouros, bonés, capacetes, cartolas, calças, casaco, coletes, capas, cintos, cachecóis, calçados, chapéus, cintos, cintas, combinações, corpiños, calças de senhoras e de crianças, calças, calças, camisas, camisolas, camisetas, cuecas, ceroulas, colaninhos, cuecas, saias, casacos, chinelos, dominós, echarpes, fantasias, fardas para militares, leggings, fraldas, galochas, gravatas, gorros, jogos de lingerie, jaquetas, jaquetas, luvas, ligas, enços, mantos, meias, maiôs, mantas, mandribo, mastilhos, meias, palas, penhoar, puíover, pelerinas, peugas, pouches, polainas, pijamas, punhos, perneiras, quimonos, regatas, robe de chambre, roupão, sobretudo, suspensórios, saídas de banho, sandálias, sueteres, shorts, sungas, stolas ou etakas, toucas, turbantes, ternos, uniformes e vestidos

Térmo n.º 741.949, de 24-3-66
Organização Comercial Santo Antônio Ltda.

São Paulo

"SANTO ANTONIO"
Ind. Brasileira

Representação

MARCAS DEPOSITADAS

Publicação feita de acordo com o art. 130 do Código da Propriedade Industrial. Da data da publicação começará a correr o prazo de 60 dias para o deferimento do pedido. Durante esse prazo poderão apresentar suas oposições ao Departamento Nacional da Propriedade Industrial aqueles que se julgarem prejudicados com a concessão do registro requerido

Térmo n.º 741.950, de 24-3-66
Indústria e Comércio de Cadeiras
Popular Ltda.

"POPULAR"
Ind. Brasileira

Classe 40
Cadeiras

Térmo n.º 741.915, de 24-3-66
Verbano Turismo Ltda.
São Paulo

VERBANO
Ind. Brasileiro

Classe 30

pressos para uso em: cheques, duplicatas, envelopes, faturas, notas promissórias, papel de correspondência e recibos, impressos em cartazes, placas, tabelas e veículos, bilhetes impressos, letreiros

Térmo n.º 741.951, de 24-3-66
Distel Indústria e Comércio de Cosméticos Ltda.
São Paulo

"DISTEL"
Ind. Brasileira

Classe 48

Para distinguir: Perfumes, essências, águas de colônia, água de toilette, água de beleza, água de quina, água de rosas, água de alfazema, água para barba, loções e tônicos para os cabelos e para a pele, brilhantina, banilina, "batons" cosméticos, fixadores de maquiagem, penteados, petróleos, óleos para os cabelos, creme revanescente, cremes gorrosos e pomadas para limpeza da pele, a "maquiagem", lepitatórios desodorantes, vinagre aromático, pó de arroz talco perfumado ou não, lapis para sobrancelhas e sobrancelhas, preparados para embelezar cílios e olhos, carmin para o rosto e para os lábios, sabão e creme para barbear, sabão líquido perfumado, não, sabonetes, lenifricos em pó, pasta ou líquido, sais perfumados para o banho, pentes, vaporizadores de perfume, escovas para dentes, cabelos, unhas e cílios, saquinhos perfumado preparados em pó, pasta, líquidos e tijolos para o tratamento das unhas, dissolventes e vernizes, removedores de tinta, glicerina aromatizada para os cabelos preparados, para descoloir unhas e pintas ou sinais artificiais, óleos para a pele

Térmo n.º 741.952, de 24-3-66
Soenorpa Sociedade de Engenharia
Norte do Paraná S. C. Ltda.
Paraná

"SOENORPA"
Ind. Brasileira

Classe 33
Engenharia

Térmo n.º 741.953, de 24-3-66
Chiang Kung Wang
São Paulo

"BIFUM"
Ind. Brasileira

Classe 41
Macarrão

Térmo n.º 741.954, de 24-3-66
Don Chaim Indústria e Comércio de Roupas Ltda.
São Paulo

"DON CHAIM"
Ind. Brasileira

Classe 36

Para distinguir: Artigos de vestuários, aventais, alpargatas, anáguas, blusas, botas, botinas, blusões, boinas, babados e roupas feitas em geral: Agasalhos, dourados, bonés, capacetes, cartolas, carapuças, casacão, coletes, capas, chales, cachecols, calçados, chapéus, cintos, de senhoras e de crianças, calções, calças, camisas, camisolas, camisetas, cuecas, ceroulas, colarinhos, cueiros, maiôs, mantas, mandrião, mantilhas, paletós, palas, penhoar, pullover, pelerinas, peugas, pouches, polainas, pijamas, puluvas, ligas, lenços, mantôs, meias, robe de chambre, roupão, sobretudoos, punhos, perneiras, quimonos, regaios, suspensórios, saídas de banho, sandálias, cintas, combinações, corpinhos, calças, saias, casacos, chinelos, dominós, echarpes, fantasias, fardas para militares, colegiais, fraldas, galochas, gravatas, gorros, jogos de lingerie, jaquetas, laquês, sueteres, shorts, sungas, stolas ou slacks, toucas, turbantes, ternos, uniformes e vestidos

Térmo n.º 741.955, de 24-3-66
Confecções Kiatex Ltda.
São Paulo

"KIATEX"
Ind. Brasileira

Classe 36

Para distinguir: Artigos de vestuários e roupas feitas em geral: Agasalhos, aventais, alpargatas, anáguas, blusas, botas, botinas, blusões, boinas, babados, bonés, capacetes, cartolas, carapuças, casacão, coletes, capas, chales, cachecols, calçados, chapéus, cintos, cintas, combinações, corpinhos, calças de senhoras e de crianças, calções, calças, camisas, camisolas, camisetas, cuecas, ceroulas, colarinhos, cueiros, saias, casacos, chinelos, dominós, echarpes, fantasias, fardas para militares, colegiais, fraldas, galochas, gravatas, gorros, ligas, lenços, mantôs, meias, ros, jogos de lingerie, laquês, maiôs, mantas, mandrião, mantilhas, paletós, palas, penhoar, pullover, pelerinas, peugas, pouches, polainas, pijamas, punhos, perneiras, quimonos, regaios, robe de chambre, roupão, sobretudoos, suspensórios, saídas de banho, sandálias,

Térmo n.º 741.960, de 24-3-66
Confecções Liberty Ltda.
São Paulo

LIBERTY
Ind. Brasileira

Classe 36

Para distinguir: Artigos de vestuários e roupas feitas em geral: Agasalhos,

sueteres, shorts, sungas, stolas ou slacks, toucas, turbantes, ternos, uniformes e vestidos

Térmo n.º 741.956, de 24-3-66
Relojoaria "Vasco" Limitada
São Paulo

V A S C O

Clases 13
Comércio e consertos de joias, relógios, bijouterias e afins

Térmo n.º 741.957, de 24-3-66
Comércio de Exportação "Thais" Ltda.
São Paulo

T H A I S
Ind. Brasileira

Classe 5

Aço em bruto, aço preparado, aço doce, aço para tipos, aço fundido, aço parcialmente trabalhado, aço pálio, aço refinado, bronze, bronze em bruto ou parcialmente trabalhado, bronze de manganês, bronze em pó, bronze em barra, em fio, chumbo em bruto ou parcialmente preparado, cimento metálico, cobalto, bruto ou parcialmente trabalhado, couraças estanho bruto ou parcialmente trabalhado, ferro em bruto em barra, ferro manganês, ferro velho gusa em bruto ou parcialmente trabalhado, gusa temperado, gusa maleável, lâminas de metal, lata em folha, latão em folha, latão em chapas, latão em vergalhões, ligas metálicas, limalhas, magnésio manganês, metais não trabalhados ou parcialmente trabalhados, metais em massa, metais estampados, metais para solda, níquel e zinco

Térmo n.º 741.958, de 24-3-66
Sapataria de Consertos Trentina Ltda.
São Paulo

TRENTINA
Ind. Brasileira

Classe 36

Para distinguir: Calçados de todas as espécies, para homens, senhoras e crianças

Térmo n.º 741.959, de 24-3-66
Transportadora Prudente Ltda.
São Paulo

PRUDENTE
Ind. Brasileira

Classe 50

Para distinguir: Transportes em geral, de cargas e de passageiros

Térmo n.º 741.960, de 24-3-66
Confecções Liberty Ltda.
São Paulo

LIBERTY
Ind. Brasileira

Classe 36

Para distinguir: Artigos de vestuários e roupas feitas em geral: Agasalhos,

aventais, alpargatas, anáguas, blusas, botas, botinas, blusões, boinas, babados, bonés, capacetes, cartolas, carapuças, casacão, coletes, capas, chales, cachecols, calçados, chapéus, cintos, de senhoras e de crianças, calções, calças, camisas, camisolas, camisetas, cuecas, ceroulas, colarinhos, cueiros, saias, casacos, crinelos, dominós, echarpes, fantasias, fardas para militares, colegiais, fraldas, galochas, gravatas, gorros, jogos de lingerie, jaquetas, laquês, luvas, ligas, lenços, mantôs, meias, maiôs, mantas, mandrião, mantilhas, paletós, palas, penhoar, pullover, pelerinas, peugas, pouches, polainas, pijamas, punhos, perneiras, quimonos, regaios, robe de chambre, roupão, sobretudoos, suspensórios, saídas de banho, sandálias, sueteres, shorts, sungas, stolas ou slacks, touca, turbantes, ternos, uniformes e vestidos

Térmo n.º 741.961, de 24-3-66
Gravaplast — Indústria e Comércio de Artefatos Plásticos Ltda.
São Paulo

WGRAVAPLAST
Ind. Brasileira

Classe 17

Para distinguir: rguas, taboadas, tabelas, canetas, compassos, esquadros e outros artigos para escolares e para escritório, confeccionados em plástico

Térmo n.º 741.962, de 24-3-66
Imobiliária Faísca Ltda.
São Paulo

-FAISCA
Ind. Brasileira

Classe 50

Transações imobiliárias

Térmo n.º 741.967, de 25-3-66
American Cyanamid Company
Estados Unidos da América

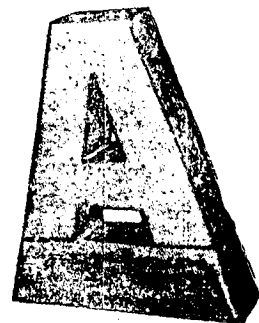

Classe 2

Preparações veterinárias antibióticas

Térmo n.º 741.964, de 24-3-66
Fornitura "Cosentino" Ltda.
São Paulo

FORNITURA
COSENTINO LTDA.

Nome comercial

MARCAS DEPOSITADAS

Publicação feita de acordo com o art. 130 do Código da Propriedade Industrial. Da data da publicação começará a correr o prazo de 60 dias para o deferimento do pedido. Durante esse prazo poderão apresentar suas oposições ao Departamento Nacional da Propriedade Industrial aqueles que se julgarem prejudicados com a concessão do registro solicitado.

Térmo n.º 741.965, de 25-3-66
Norteminas Cereais Ltda.
Minas Gerais

Cabochão

Classe 41
Arroz

Térmo n.º 741.966, de 25-3-66
Norteminas Cereais Ltda.
Minas Gerais

Sertaneja

Classe 41
Fubarina (fubá)

Térmo n.º 741.968, de 25-3-66
(Prorrogação)
Stafford-Miller Inc. & Cia. Ltda.
Guanabara

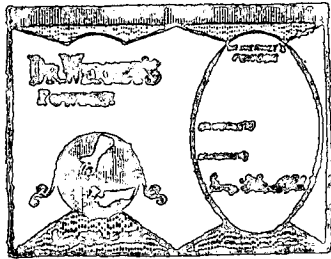

Classe 10
Preparado em pó para manter dentes
posteiros seguros nas gengivas

Térmo n.º 741.969, de 25-3-66
(Prorrogação)
McGregor-Doniger Inc.
Estados Unidos da América

McGregor

Classe 36
Para distinguir: Artigos de vestuários e roupas feitas em geral: Agasalhos, aventais, algargatas, anáguas, blusas, botas, botinas, blusas, boinas, babaçouros, bonés, capacetes, cartolas, carepucas, casaca, coletes, capas, chales, cachecóis, calçados, chapéus, cintos, cintas, combinações, corpinhos, calças de senhoras e de crianças, calções, calças, camisas, camisolas, camisetas, cuecas, ceroulas, colarinhos, cueiros, casacos, chinéis, domínios, echarpas, fantasias, fardas para militares, colegiais, fraídas, galochas, gravatas, gorros, jogos de lingerie, jaquetas, laquês, luvas, ligas, lenços, mantós, meias, maiôs, mantas, mandribo, mastilhas, maldós, palas, penhoar, pulover, pelerinas, peguas, pochas, polainas, pijamas, punhos, perneiras, quimonos, regatos, robe de chambre, roupão, sobretudoos,

uspensórios, saídas de banho, sandálias, sueteres, shorts, sungas, stolas ou slacks, toucas, turbantts, téornos, uniformes e vestidos

Térmo n.º 741.970, de 25-3-66
(Prorrogação)
Yale & Towne, Inc.
Estados Unidos da América

PUL-LIFT

Classe 8
Aparelhos combinados para elevar e puxar

Térmos ns. 741.971 a 741.973, de 25-3-66
Pucci S. A. Artefatos de Borracha
São Paulo

MAHARU
Indústria Brasileira

Classe 28
Para distinguir artefatos de material plástico: Contrafortes, enfraques, protetores de saltos, revestimentos e enfeites para calçados, saltos e solados

Classe 36
Para distinguir calçados em geral: Alpercatas, botas, botinhas, botinas, chinéis, galochas, polainas, perneiras, sandálias, sapatos, sapatos desportivos

Classe 39
Para distinguir artefatos de borracha: Contrafortes enfraques, protetores de saltos, revestimentos e enfeites para calçados, saltos e solado

Térmo n.º 741.974, de 25-3-66
Pucci S. A. Artefatos de Borracha
São Paulo

PLAQUETA BRANCA

Classes: 28, 36 e 39
Expressão de propaganda

Térmos ns. 741.975 a 741.977, de 25-3-66
Pucci S. A. Artefatos de Borracha
São Paulo

SAPATEIRO
Indústria Brasileira

Classe 39
Para distinguir artefatos de borracha: Contrafortes enfraques, protetores de saltos, revestimentos e enfeites para calçados, saltos e solados

Classe 28
Para distinguir artefatos de material plástico: Contrafortes, enfraques, protetores de saltos, revestimentos e en-

feites para calçados, saltos e solados
Classe 36

Para distinguir calçados em geral: Alpercatas, botas, botinhas, botinas, chinélos, galochas, polainas, perneiras, sandálias, sapatos, sapatos desportivos

Térmos ns. 741.978 a 741.982, de 25-3-66

Simca do Brasil - Sociedade Anônima Industrial de Motores, Caminhões e Automóveis
São Paulo

EMI-SUL
Indústria Brasileira

Classe 6
Para distinguir motores e suas partes integrantes: Alavancas de câmbio, bielas, câmbio, cabeçotes, cruzetas, cilindros, carburadores, cubos de placas de embreagem, dinamos, eixos, geradores, motores, mancais para brocas, pistões, pinhões, silenciosos, rolamentos, volantes de comando e velas de ignição para motores

Classe 7
Máquinas e utensílios para serem usadas exclusivamente na agricultura e horticultura a saber: arados, abridores de sulcos, adubadeiras, ancinhos mecânicos e empilhadores combinados, arrancadores mecânicos para agricultura, batedeiras para cereais, bombas para adubar, ceifadeiras, carpideiras ceifadas para arroz, charruas para agricultura, cultivadores, debulhadores, destocadores, desentregadores, esmagadores para a agricultura escarrificadores, enchovadeiras, facas para máquinas agrícolas, ferradeiras, gadanhos, garras para arado, grades de discos ou déstes, máquinas batedeiras para agricultura, máquinas inscricidas, máquinas vaporizadoras, máquinas de fundir, máquinas niveladoras de terra, máquinas perfuradoras para a agricultura, máquinas de plantar, motocharruas, máquinas regadeiras, máquinas de roçar, de semear, para asfaltar: de torquir, de triturar, de esfarelar terra, para irrigação, para matar formigas e outros insetos, para borifar e pulverizar desinfetantes, para adubar para agitar e espalhar palha, para colher algodão, para colher cereais, máquinas amassadoras para fins agrícolas, de cortar árvores, para espalhar para capinar, máquinas combinadas para semear e cultivar, de desbanar para esacar, máquinas e ancinhos para forragens, máquinas tascadoras, ordenadoras mecânicas, raladores mecânicos, rolos compressores para a agricultura, sacheadeiras, semeadeiras, secadeiras, marcadores de terra, tosadores de grama, tratores agrícolas, válvulas para máquinas agrícolas

Classe 11
Para distinguir: Veículos e suas partes integrantes: Aros para bicicletas, automóveis, auto-caminhões, aviões, atecedores, alavancas de câmbio, arrebreques, braços para veículos, bicicletas, carrinhos de mão e carrinhos de fazendeiros, carros anfíbios, caminhões, carros, tratores, carros-olimpic, camtanques, carros-frigideiros, carros, aças, carrocerias, chassis, chapas, culares para veículos, cursos de veículos, corredeiras para veículos, dragão, de gadeiras, estribos, escadas rolantes, vadores para passeios e para engates para carros, eixos de direção, freios frontais para veículos, glic locomotivas, lâmpadas motorizadas, motorizadas, motocicletas, moto furç, motocicletas, motocicletas, motocicletas, para-lamas, para-lamas, pedala, para-rodas para bicicletas, rodas para bicicletas, robaque, radiadores para veículos para veículos, rodas, mecânicas, rantes para veículos, vagões, velocidade, varetas de controle de aceleração, aceleradores, tróleis, trilômbra varetas, carros, rolates para carros

Classe 12
Ferragens, ferramentas de toda espécie, metalaria em geral e outros artigos de metal a saber: Alicates, alavancas, machos de metal, abridores de latão, arame liso ou farpado, ensadeiras, e careiros, brocas, bigornas, buche, bandejas, bacias, balões, bambuquibules, cadinhos, cadentes, castiçais, chaves para pedreiros, cornetas, cabos, chaves, crimonas, chaves de parafusos, cernedores para encanamento, caixas de metal para postões, cacos, maui, chaves de fenda, chaves tipo cabeça, canecas, canetas, canchões, centros de mesa, coquetéis, etc.

Classe 13
Para distinguir: Artigos de vestuários e roupas feitas em geral: Agasalhos, aventais, algargatas, anáguas, blusas, botas, botinas, blusas, boinas, babaçouros, bonés, capacetes, cartolas, carepucas, casaca, coletes, capas, chales, cachecóis, calçados, chapéus, cintos, cintas, combinações, corpinhos, calças de senhoras e de crianças, calções, calças, camisas, camisolas, camisetas, cuecas, ceroulas, colarinhos, cueiros, casacos, chinéis, domínios, echarpas, fantasias, fardas para militares, colegiais, fraídas, galochas, gravatas, gorros, jogos de lingerie, jaquetas, laquês, luvas, ligas, lenços, mantós, meias, maiôs, mantas, mandribo, mastilhas, maldós, palas, penhoar, pulover, pelerinas, peguas, pochas, polainas, pijamas, punhos, perneiras, quimonos, regatos, robe de chambre, roupão, sobretudoos,

Classe 14
Para distinguir: Artigos de vestuários e roupas feitas em geral: Agasalhos, aventais, algargatas, anáguas, blusas, botas, botinas, blusas, boinas, babaçouros, bonés, capacetes, cartolas, carepucas, casaca, coletes, capas, chales, cachecóis, calçados, chapéus, cintos, cintas, combinações, corpinhos, calças de senhoras e de crianças, calções, calças, camisas, camisolas, camisetas, cuecas, ceroulas, colarinhos, cueiros, casacos, chinéis, domínios, echarpas, fantasias, fardas para militares, colegiais, fraídas, galochas, gravatas, gorros, jogos de lingerie, jaquetas, laquês, luvas, ligas, lenços, mantós, meias, maiôs, mantas, mandribo, mastilhas, maldós, palas, penhoar, pulover, pelerinas, peguas, pochas, polainas, pijamas, punhos, perneiras, quimonos, regatos, robe de chambre, roupão, sobretudoos,

Classe 15
Para distinguir: Artigos de vestuários e roupas feitas em geral: Agasalhos, aventais, algargatas, anáguas, blusas, botas, botinas, blusas, boinas, babaçouros, bonés, capacetes, cartolas, carepucas, casaca, coletes, capas, chales, cachecóis, calçados, chapéus, cintos, cintas, combinações, corpinhos, calças de senhoras e de crianças, calções, calças, camisas, camisolas, camisetas, cuecas, ceroulas, colarinhos, cueiros, casacos, chinéis, domínios, echarpas, fantasias, fardas para militares, colegiais, fraídas, galochas, gravatas, gorros, jogos de lingerie, jaquetas, laquês, luvas, ligas, lenços, mantós, meias, maiôs, mantas, mandribo, mastilhas, maldós, palas, penhoar, pulover, pelerinas, peguas, pochas, polainas, pijamas, punhos, perneiras, quimonos, regatos, robe de chambre, roupão, sobretudoos,

Classe 16
Para distinguir: Artigos de vestuários e roupas feitas em geral: Agasalhos, aventais, algargatas, anáguas, blusas, botas, botinas, blusas, boinas, babaçouros, bonés, capacetes, cartolas, carepucas, casaca, coletes, capas, chales, cachecóis, calçados, chapéus, cintos, cintas, combinações, corpinhos, calças de senhoras e de crianças, calções, calças, camisas, camisolas, camisetas, cuecas, ceroulas, colarinhos, cueiros, casacos, chinéis, domínios, echarpas, fantasias, fardas para militares, colegiais, fraídas, galochas, gravatas, gorros, jogos de lingerie, jaquetas, laquês, luvas, ligas, lenços, mantós, meias, maiôs, mantas, mandribo, mastilhas, maldós, palas, penhoar, pulover, pelerinas, peguas, pochas, polainas, pijamas, punhos, perneiras, quimonos, regatos, robe de chambre, roupão, sobretudoos,

Classe 17
Para distinguir: Artigos de vestuários e roupas feitas em geral: Agasalhos, aventais, algargatas, anáguas, blusas, botas, botinas, blusas, boinas, babaçouros, bonés, capacetes, cartolas, carepucas, casaca, coletes, capas, chales, cachecóis, calçados, chapéus, cintos, cintas, combinações, corpinhos, calças de senhoras e de crianças, calções, calças, camisas, camisolas, camisetas, cuecas, ceroulas, colarinhos, cueiros, casacos, chinéis, domínios, echarpas, fantasias, fardas para militares, colegiais, fraídas, galochas, gravatas, gorros, jogos de lingerie, jaquetas, laquês, luvas, ligas, lenços, mantós, meias, maiôs, mantas, mandribo, mastilhas, maldós, palas, penhoar, pulover, pelerinas, peguas, pochas, polainas, pijamas, punhos, perneiras, quimonos, regatos, robe de chambre, roupão, sobretudoos,

Classe 18
Para distinguir: Artigos de vestuários e roupas feitas em geral: Agasalhos, aventais, algargatas, anáguas, blusas, botas, botinas, blusas, boinas, babaçouros, bonés, capacetes, cartolas, carepucas, casaca, coletes, capas, chales, cachecóis, calçados, chapéus, cintos, cintas, combinações, corpinhos, calças de senhoras e de crianças, calções, calças, camisas, camisolas, camisetas, cuecas, ceroulas, colarinhos, cueiros, casacos, chinéis, domínios, echarpas, fantasias, fardas para militares, colegiais, fraídas, galochas, gravatas, gorros, jogos de lingerie, jaquetas, laquês, luvas, ligas, lenços, mantós, meias, maiôs, mantas, mandribo, mastilhas, maldós, palas, penhoar, pulover, pelerinas, peguas, pochas, polainas, pijamas, punhos, perneiras, quimonos, regatos, robe de chambre, roupão, sobretudoos,

res, holofotes para automóveis, interruptores para brisas, luzes trazeiros, veículos, lanternas, painéis de comando, relays, refletores, sinaleiros, termos para baterias e velas

Classe 21
Para distinguir: Veículos e suas partes integrantes: Aros para bicicletas, automóveis, auto-caminhões, aviões, atecedores, alavancas de câmbio, arrebreques, braços para veículos, bicicletas, carrinhos de mão e carrinhos de fazendeiros, carros anfíbios, caminhões, carros, tratores, carros-olimpic, camtanques, carros-frigideiros, carros, aças, carrocerias, chassis, chapas, culares para veículos, cursos de veículos, corredeiras para veículos, dragão, de gadeiras, estribos, escadas rolantes, vadores para passeios e para engates para carros, eixos de direção, freios frontais para veículos, glic locomotivas, lâmpadas motorizadas, motorizadas, motocicletas, moto furç, motocicletas, motocicletas, motocicletas, para-lamas, para-lamas, pedala, para-rodas para bicicletas, rodas para bicicletas, robaque, radiadores para veículos para veículos, rodas, mecânicas, rantes para veículos, vagões, velocidade, varetas de controle de aceleração, aceleradores, tróleis, trilômbra varetas, carros, rolates para carros

Classe 22
Para distinguir: Veículos e suas partes integrantes: Aros para bicicletas, automóveis, auto-caminhões, aviões, atecedores, alavancas de câmbio, arrebreques, braços para veículos, bicicletas, carrinhos de mão e carrinhos de fazendeiros, carros anfíbios, caminhões, carros, tratores, carros-olimpic, camtanques, carros-frigideiros, carros, aças, carrocerias, chassis, chapas, culares para veículos, cursos de veículos, corredeiras para veículos, dragão, de gadeiras, estribos, escadas rolantes, vadores para passeios e para engates para carros, eixos de direção, freios frontais para veículos, glic locomotivas, lâmpadas motorizadas, motorizadas, motocicletas, moto furç, motocicletas, motocicletas, motocicletas, para-lamas, para-lamas, pedala, para-rodas para bicicletas, rodas para bicicletas, robaque, radiadores para veículos para veículos, rodas, mecânicas, rantes para veículos, vagões, velocidade, varetas de controle de aceleração, aceleradores, tróleis, trilômbra varetas, carros, rolates para carros

Classe 23
Para distinguir: Veículos e suas partes integrantes: Aros para bicicletas, automóveis, auto-caminhões, aviões, atecedores, alavancas de câmbio, arrebreques, braços para veículos, bicicletas, carrinhos de mão e carrinhos de fazendeiros, carros anfíbios, caminhões, carros, tratores, carros-olimpic, camtanques, carros-frigideiros, carros, aças, carrocerias, chassis, chapas, culares para veículos, cursos de veículos, corredeiras para veículos, dragão, de gadeiras, estribos, escadas rolantes, vadores para passeios e para engates para carros, eixos de direção, freios frontais para veículos, glic locomotivas, lâmpadas motorizadas, motorizadas, motocicletas, moto furç, motocicletas, motocicletas, motocicletas, para-lamas, para-lamas, pedala, para-rodas para bicicletas, rodas para bicicletas, robaque, radiadores para veículos para veículos, rodas, mecânicas, rantes para veículos, vagões, velocidade, varetas de controle de aceleração, aceleradores, tróleis, trilômbra varetas, carros, rolates para carros

Classe 24
Para distinguir: Veículos e suas partes integrantes: Aros para bicicletas, automóveis, auto-caminhões, aviões, atecedores, alavancas de câmbio, arrebreques, braços para veículos, bicicletas, carrinhos de mão e carrinhos de fazendeiros, carros anfíbios, caminhões, carros, tratores, carros-olimpic, camtanques, carros-frigideiros, carros, aças, carrocerias, chassis, chapas, culares para veículos, cursos de veículos, corredeiras para veículos, dragão, de gadeiras, estribos, escadas rolantes, vadores para passeios e para engates para carros, eixos de direção, freios frontais para veículos, glic locomotivas, lâmpadas motorizadas, motorizadas, motocicletas, moto furç, motocicletas, motocicletas, motocicletas, para-lamas, para-lamas, pedala, para-rodas para bicicletas, rodas para bicicletas, robaque, radiadores para veículos para veículos, rodas, mecânicas, rantes para veículos, vagões, velocidade, varetas de controle de aceleração, aceleradores, tróleis, trilômbra varetas, carros, rolates para carros

Classe 25
Para distinguir: Veículos e suas partes integrantes: Aros para bicicletas, automóveis, auto-caminhões, aviões, atecedores, alavancas de câmbio, arrebreques, braços para veículos, bicicletas, carrinhos de mão e carrinhos de fazendeiros, carros anfíbios, caminhões, carros, tratores, carros-olimpic, camtanques, carros-frigideiros, carros, aças, carrocerias, chassis, chapas, culares para veículos, cursos de veículos, corredeiras para veículos, dragão, de gadeiras, estribos, escadas rolantes, vadores para passeios e para engates para carros, eixos de direção, freios frontais para veículos, glic locomotivas, lâmpadas motorizadas, motorizadas, motocicletas, moto furç, motocicletas, motocicletas, motocicletas, para-lamas, para-lamas, pedala, para-rodas para bicicletas, rodas para bicicletas, robaque, radiadores para veículos para veículos, rodas, mecânicas, rantes para veículos, vagões, velocidade, varetas de controle de aceleração, aceleradores, tróleis, trilômbra varetas, carros, rolates para carros

Classe 26
Para distinguir: Veículos e suas partes integrantes: Aros para bicicletas, automóveis, auto-caminhões, aviões, atecedores, alavancas de câmbio, arrebreques, braços para veículos, bicicletas, carrinhos de mão e carrinhos de fazendeiros, carros anfíbios, caminhões, carros, tratores, carros-olimpic, camtanques, carros-frigideiros, carros, aças, carrocerias, chassis, chapas, culares para veículos, cursos de veículos, corredeiras para veículos, dragão, de gadeiras, estribos, escadas rolantes, vadores para passeios e para engates para carros, eixos de direção, freios frontais para veículos, glic locomotivas, lâmpadas motorizadas, motorizadas, motocicletas, moto furç, motocicletas, motocicletas, motocicletas, para-lamas, para-lamas, pedala, para-rodas para bicicletas, rodas para bicicletas, robaque, radiadores para veículos para veículos, rodas, mecânicas, rantes para veículos, vagões, velocidade, varetas de controle de aceleração, aceleradores, tróleis, trilômbra varetas, carros, rolates para carros

Classe 27
Para distinguir: Veículos e suas partes integrantes: Aros para bicicletas, automóveis, auto-caminhões, aviões, atecedores, alavancas de câmbio, arrebreques, braços para veículos, bicicletas, carrinhos de mão e carrinhos de fazendeiros, carros anfíbios, caminhões, carros, tratores, carros-olimpic, camtanques, carros-frigideiros, carros, aças, carrocerias, chassis, chapas, culares para veículos, cursos de veículos, corredeiras para veículos, dragão, de gadeiras, estribos, escadas rolantes, vadores para passeios e para engates para carros, eixos de direção, freios frontais para veículos, glic locomotivas, lâmpadas motorizadas, motorizadas, motocicletas, moto furç, motocicletas, motocicletas, motocicletas, para-lamas, para-lamas, pedala, para-rodas para bicicletas, rodas para bicicletas, robaque, radiadores para veículos para veículos, rodas, mecânicas, rantes para veículos, vagões, velocidade, varetas de controle de aceleração, aceleradores, tróleis, trilômbra varetas, carros, rolates para carros

Classe 28
Para distinguir: Veículos e suas partes integrantes: Aros para bicicletas, automóveis, auto-caminhões, aviões, atecedores, alavancas de câmbio, arrebreques, braços para veículos, bicicletas, carrinhos de mão e carrinhos de fazendeiros, carros anfíbios, caminhões, carros, tratores, carros-olimpic, camtanques, carros-frigideiros, carros, aças, carrocerias, chassis, chapas, culares para veículos, cursos de veículos, corredeiras para veículos, dragão, de gadeiras, estribos, escadas rolantes, vadores para passeios e para engates para carros, eixos de direção, freios frontais para veículos, glic locomotivas, lâmpadas motorizadas, motorizadas, motocicletas, moto furç, motocicletas, motocicletas, motocicletas, para-lamas, para-lamas, pedala, para-rodas para bicicletas, rodas para bicicletas, robaque, radiadores para veículos para veículos, rodas, mecânicas, rantes para veículos, vagões, velocidade, varetas de controle de aceleração, aceleradores, tróleis, trilômbra varetas, carros, rolates para carros

Classe 29
Para distinguir: Veículos e suas partes integrantes: Aros para bicicletas, automóveis, auto-caminhões, aviões, atecedores, alavancas de câmbio, arrebreques, braços para veículos, bicicletas, carrinhos de mão e carrinhos de fazendeiros, carros anfíbios, caminhões, carros, tratores, carros-olimpic, camtanques, carros-frigideiros, carros, aças, carrocerias, chassis, chapas, culares para veículos, cursos de veículos, corredeiras para veículos, dragão, de gadeiras, estribos, escadas rolantes, vadores para passeios e para engates para carros, eixos de direção, freios frontais para veículos, glic locomotivas, lâmpadas motorizadas, motorizadas, motocicletas, moto furç, motocicletas, motocicletas, motocicletas, para-lamas, para-lamas, pedala, para-rodas para bicicletas, rodas para bicicletas, robaque, radiadores para veículos para veículos, rodas, mecânicas, rantes para veículos, vagões, velocidade, varetas de controle de aceleração, aceleradores, tróleis, trilômbra varetas, carros, rolates para carros

Classe 30
Para distinguir: Veículos e suas partes integrantes: Aros para bicicletas, automóveis, auto-caminhões, aviões, atecedores, alavancas de câmbio, arrebreques, braços para veículos, bicicletas, carrinhos de mão e carrinhos de fazendeiros, carros anfíbios, caminhões, carros, tratores, carros-olimpic, camtanques, carros-frigideiros, carros, aças, carrocerias, chassis, chapas, culares para veículos, cursos de veículos, corredeiras para veículos, dragão, de gadeiras, estribos, escadas rolantes, vadores para passeios e para engates para carros, eixos de direção, freios frontais para veículos, glic locomotivas, lâmpadas motorizadas, motorizadas, motocicletas, moto furç, motocicletas, motocicletas, motocicletas, para-lamas, para-lamas, pedala, para-rodas para bicicletas, rodas para bicicletas, robaque, radiadores para veículos para veículos, rodas, mecânicas, rantes para veículos, vagões, velocidade, varetas de controle de aceleração, aceleradores, tróleis, trilômbra varetas, carros, rolates para carros

Classe 31
Para distinguir: Veículos e suas partes integrantes: Aros para bicicletas, automóveis, auto-caminhões, aviões, atecedores, alavancas de câmbio, arrebreques, braços para veículos, bicicletas, carrinhos de mão e carrinhos de fazendeiros, carros anfíbios, caminhões, carros, tratores, carros-olimpic, camtanques, carros-frigideiros, carros, aças, carrocerias, chassis, chapas, culares para veículos, cursos de veículos, corredeiras para veículos, dragão, de gadeiras, estribos, escadas rolantes, vadores para passeios e para engates para carros, eixos de direção, freios frontais para veículos, glic locomotivas, lâmpadas motorizadas, motorizadas, motocicletas, moto furç, motocicletas, motocicletas, motocicletas, para-lamas, para-lamas, pedala, para-rodas para bicicletas, rodas para bicicletas, robaque, radiadores para veículos para veículos, rodas, mecânicas, rantes para veículos, vagões, velocidade, varetas de controle de aceleração, aceleradores, tróleis, trilômbra varetas, carros, rolates para carros

Classe 32
Para distinguir: Veículos e suas partes integrantes: Aros para bicicletas, automóveis, auto-caminhões, aviões, atecedores, alavancas de câmbio, arrebreques, braços para veículos, bicicletas, carrinhos de mão e carrinhos de fazendeiros, carros anfíbios, caminhões, carros, tratores, carros-olimpic, camtanques, carros-frigideiros, carros, aças, carrocerias, chassis, chapas, culares para veículos, cursos de veículos, corredeiras para veículos, dragão, de gadeiras, estribos, escadas rolantes, vadores para passeios e para engates para carros, eixos de direção, freios frontais para veículos, glic locomotivas, lâmpadas motorizadas, motorizadas, motocicletas, moto furç, motocicletas, motocicletas, motocicletas, para-lamas, para-lamas, pedala, para-rodas para bicicletas, rodas para bicicletas, robaque, radiadores para veículos para veículos, rodas, mecânicas, rantes para veículos, vagões, velocidade, varetas de controle de aceleração, aceleradores, tróleis, trilômbra varetas, carros, rolates para carros

Classe 33
Para distinguir: Veículos e suas partes integrantes: Aros para bicicletas, automóveis, auto-caminhões, aviões, atecedores, alavancas de câmbio, arrebreques, braços para veículos, bicicletas, carrinhos de mão e carrinhos de fazendeiros, carros anfíbios, caminhões, carros, tratores, carros-olimpic, camtanques, carros-frigideiros, carros, aças, carrocerias, chassis, chapas, culares para veículos, cursos de veículos, corredeiras para veículos, dragão, de gadeiras, estribos, escadas rolantes, vadores para passeios e para engates para carros, eixos de direção, freios frontais para veículos, glic locomotivas, lâmpadas motorizadas, motorizadas, motocicletas, moto furç, motocicletas, motocicletas, motocicletas, para-lamas, para-lamas, pedala, para-rodas para bicicletas, rodas para bicicletas, robaque, radiadores para veículos para veículos, rodas, mecânicas, rantes para veículos, vagões, velocidade, varetas de controle de aceleração, aceleradores, tróleis, trilômbra varetas, carros, rolates para carros

MARCAS DEPOSITADAS

Publicação feita de acordo com o art. 130 do Código da Propriedade Industrial. Da data da publicação começará a correr o prazo de 60 dias para o deferimento do pedido. Durante esse prazo poderão apresentar suas oposições ao Departamento Nacional da Propriedade Industrial aqueles que se julgarem prejudicados com a concessão do registro requerido

Térmos ns. 741.983 a 741.987, de 25-3-66
Simca do Brasil — Sociedade Anônima Industrial de Motores, Caminhões e Automóveis
São Paulo

Indústria Brasileira

Classe 11
Ferragens, ferramentas de toda espécie, metalaria em geral e outros artigos de metal a saber: Alicates, alavancas, armações de metal, abridores de latas, arame liso ou tarpado, assadeiras, açucareiros; brocas, bigornas, baixelas, bandejas, bacias, baldes, bimbônicas; bules; cadinhos, cadeados, castiçais, colheres para pedreiros, correntes, cabideiros; cremones, chaves de parafusos, conexões para encanamento, colunas, caixas de metal para portões, canos de ferro, chaves de tenda, chaves isglêsa, cabeções, canecas, cipos, cachepots, centros de mesa, coqueteleiras, caixas para acondicionamento de alimentos, caldeirões, caçarolas, chaleiras, cafeteiras, conchas, coadores; distintivos, dobradiças; enxadas, enxades, esferas, engates, esguichos, enfeites para arreios, tribos, esferas para arreios, espuma-irras; formões, foices, ferro para cortar capim, ferrolhis, facas, facões, ferramentas ferro comum a carvão, fêruteiras, lunas, fôrmas para doces, freios para estradas de ferro, frigideiras; ganchos, elhas, garfos, ganchos para quadros, gonzis para darruagens; insignias; llimas, lâminas, liroreiros, latas de lixo; jarras; machadinhas, molas para porta, molas para venezianas, martelos, Jartas, matrizes; navalhas; puas; pás, pregos, parafusos, picões, porta-gêlo; porseiras, porta-pão, porta-jóias, paliteiros, nelas, roldanas, ralos para pias, rebi-rras, regadores; serviços de chá e café, serras, serrões, sachos, sacarrolha; te-ururas, talheres, atheadadeiras, torqueze, razes, travadeiras, telas de arame, tor-riros, trincos, tubos para encanamento, raios para pirtas de correr, taças, velas, turibulos; vasos, vasilhames e verruma

Classe 12
Para distinguir: Veículos e suas partes integrantes: Aros para bicicletas, auto-veículos, auto-caminhões, aviões, amortecedores, alavancas de câmbio, barcos, breques, braços para veículos, bicicletas, carrinhos de mão e carretas, camilhonetes, carros ambulantes, caminhões, carros, tratores, carros-berços, carros-tanques, carros-irrigadores, carros, carceras, carrocerias, chassis, chapas circulares para veículos, cubos de veículos, corrediços para veículos, direção, desligadeiras, estribos, escadas rolantes, elevadores para passageiros e para carga, engates para carros, eixos de direção, freios, fronteiras para veículos, guidão, locomotivas, lanchas, motocicletas, molas, motocicletas, motocargas moto furgões, manivelas, navios, ônibus, para-choques, para-lamas, para-brisas, pedais, pantões, rodas para bicicletas, raios para bicicletas, reboque, radiadores para veículos, rodas para veículos, seus, triciclos, tirantes para veículos, vagões, velocipedes, varetas de controle do afogador e acelerador, troleibus, varas de carros, toletes para carros

corrediços para veículos, direção, desligadeiras, estribos, escadas rolantes, elevadores para passageiros e para carga, engates para carros, eixos de direção, freios, fronteiras para veículos, guidão, locomotivas, lanchas, motocicletas, molas, motocicletas, motocargas moto furgões, manivelas, navios, ônibus, para-choques, para-lamas, para-brisas, pedais, pantões, rodas para bicicletas, raios para bicicletas, reboque, radiadores para veículos, rodas para veículos, seus, triciclos, tirantes para veículos, vagões, velocipedes, varetas de controle do afogador e acelerador, troleibus, varas de carros, toletes para carros

Classe 7

Máquinas e utensílios para serem usadas exclusivamente na agricultura e horticultura a saber: arados, abridores de sulcos, adubadeiras, ancinhos mecânicos e empilhadores combinados, arrancadores mecânicos para agricultura, bateadeiras para cereais, bombas para adubar, ceifadeiras, carpideiras ceifadas para arroz, charruas para agricultura, cultivadores, debulhadores, destocadores, descintegradores; esmagadores para a agricultura escarrificadores, enchovadeiras, facas para máquinas agrícolas, ferradeiras, gadanhos, garras para arado, grades de discos ou dèstes, máquinas bateadeiras para agricultura, máquinas inseticidas, máquinas vaporizadoras, máquinas de fundir, máquinas niveladoras de terra, máquinas perfuradoras para a agricultura, máquinas de plantar, motocharruas, máquinas regadeiras, máquinas de roçar, de semear; para asfaltra; de torquir, de triturar, de esfarelar terra, para irrigação, para matar formigas e outros insetos, para borrfir e pulverizar desinfetantes, para adubar, para agitar e espalhar palha, para colher algodão, para colher cereais, máquinas amassadoras para fins agrícolas, de cortar árvores, para espalhar, para capinar, máquinas combinadas para semear e cultivar, de desbanar, para ensacar, máquinas e ancinhos para forragens, máquinas toscadoras, ordenadoras mecânicas, raladores mecânicos, rolos compressores para a agricultura, sachadeiras, semeadeiras, secadeiras, marcadores de terra, tosadores de grama, tratores agrícolas, válvulas para máquinas agrícolas

Classe 8

Para distinguir instalações elétricas, artigos elétricos e eletrônicos para veículos: Acumuladores, antenas, baterias, businas, chaves elétricas, chassis, dinamos, faróis, faroletes, filtros para motores, holofotes para automóveis, limpadores de para brisas, luzes trezeiras para veículos, lanternas, painéis de carros, relays, refletores, sinaleiros, terminais para baterias e velas

Classe 6

Para distinguir motores e suas partes integrantes: Alavancas de câmbio, bicicletas, câmbio, cabeçotes, cruzetas, cilindros, carburadores, cubos de placas de embreagem, dinamos, eixos, geradores, motores, mancais para brocas, pistões,

pinhões, silenciosos, rolamentos, volantes de comando e velas de ignição para motores

Térmos ns. 741.988 a 741.993, de 25-3-66

Simca do Brasil — Sociedade Anônima Industrial de Motores, Caminhões e Automóveis
São Paulo

Indústria Brasileira

Classe 6

Para distinguir motores e suas partes integrantes: Alavancas de câmbio, bicicletas, câmbio, cabeçotes, cruzetas, cilindros, carburadores, cubos de placas de embreagem, dinamos, eixos, geradores, motores, mancais para brocas, pistões, pinhões, silenciosos, rolamentos, volantes de comando e velas de ignição para motores

Classe 21

Para distinguir: Veículos e suas partes integrantes: Aros para bicicletas, automóveis, auto-caminhões, aviões, amortecedores, alavancas de câmbio, barcos, breques, braços para veículos, bicicletas, carrinhos de mão e carretas, camilhonetes, carros ambulantes, caminhões, carros, tratores, carros-berços, carros-tanques, carros-irrigadores, carros, carrocerias, chassis, chapas circulares para veículos, cubos de veículos, corrediços para veículos, direção, desligadeiras, estribos, escadas rolantes, elevadores para passageiros e para carga, engates para carros, eixos de direção, freios, fronteiras para veículos, guidão, locomotivas, lanchas, motocicletas, molas, motocicletas, motocargas moto furgões, manivelas, navios, ônibus, para-choques, para-lamas, para-brisas, pedais, pantões, rodas para bicicletas, raios para bicicletas, reboque, radiadores para veículos, rodas para veículos, seus, triciclos, tirantes para veículos, vagões, velocipedes, varetas de controle do afogador e acelerador, troleibus, varas de carros, toletes para carros

Classe 7

Máquinas e utensílios para serem usadas exclusivamente na agricultura e horticultura a saber: arados, abridores de sulcos, adubadeiras, ancinhos mecânicos e empilhadores combinados, arrancadores mecânicos para agricultura, bateadeiras para cereais, bombas para adubar, ceifadeiras, carpideiras ceifadas para arroz, charruas para agricultura, cultivadores, debulhadores, destocadores, descintegradores; esmagadores para a agricultura escarrificadores, enchovadeiras, facas para máquinas agrícolas, ferradeiras, gadanhos, garras para arado, grades de discos ou dèstes, máquinas bateadeiras para agricultura, máquinas inseticidas, máquinas vaporizadoras, máquinas de fundir, máquinas niveladoras de terra, máquinas perfuradoras para a agricultura, máquinas de plantar, motocharruas, máquinas regadeiras, máquinas de roçar, de semear; para asfaltra; de torquir, de triturar, de esfarelar terra, para irrigação, para matar formigas e outros insetos, para borrfir e pulverizar desinfetantes, para adubar, para agitar e espalhar palha, para colher algodão, para colher cereais, máquinas amassadoras para fins agrícolas, de cortar árvores, para espalhar, para capinar, máquinas combinadas para semear e cultivar, de desbanar, para ensacar, máquinas e ancinhos para forragens, máquinas toscadoras, ordenadoras mecânicas, raladores mecânicos, rolos compressores para a agricultura, sachadeiras, semeadeiras, secadeiras, marcadores de terra, tosadores de grama, tratores agrícolas, válvulas para máquinas agrícolas

dores para a agricultura escarrificadores, enchovadeiras, facas para máquinas agrícolas, ferradeiras, gadanhos, garras para arado, grades de discos ou dèstes, máquinas bateadeiras para agricultura, máquinas inseticidas, máquinas vaporizadoras, máquinas de fundir, máquinas niveladoras de terra, máquinas perfuradoras para a agricultura, máquinas de plantar, motocharruas, máquinas regadeiras, máquinas de roçar, de semear; para asfaltra; de torquir, de triturar, de esfarelar terra, para irrigação, para matar formigas e outros insetos, para borrfir e pulverizar desinfetantes, para adubar, para agitar e espalhar palha, para colher algodão, para colher cereais, máquinas amassadoras para fins agrícolas, de cortar árvores, para espalhar, para capinar, máquinas combinadas para semear e cultivar, de desbanar, para ensacar, máquinas e ancinhos para forragens, máquinas toscadoras, ordenadoras mecânicas, raladores mecânicos, rolos compressores para a agricultura, sachadeiras, semeadeiras, secadeiras, marcadores de terra, tosadores de grama, tratores agrícolas, válvulas para máquinas agrícolas

Classe 8

Para distinguir instalações elétricas, artigos elétricos e eletrônicos para veículos: Acumuladores, antenas, baterias, businas, chaves elétricas, chassis, dinamos, faróis, faroletes, filtros para motores, holofotes para automóveis, limpadores de para brisas, luzes trezeiras para veículos, lanternas, painéis de carros, relays, refletores, sinaleiros, terminais

para baterias e velas

Classe 11

Ferragens, ferramentas de toda espécie, metalaria em geral e outros artigos de metal a saber: Alicates, alavancas, armações de metal, abridores de latas, arame liso ou tarpado, assadeiras, açucareiros; brocas, bigornas, baixelas, bandejas, bacias, baldes, bimbônicas; bules; cadinhos, cadeados, castiçais, colheres para pedreiros, correntes, cabideiros; cremones, chaves de parafusos, conexões para encanamento, colunas, caixas de metal para portões, canos de ferro, chaves de tenda, chaves isglêsa, cabeções, canecas, cipos, cachepots, centros de mesa, coqueteleiras, caixas para acondicionamento de alimentos, caldeirões, caçarolas, chaleiras, cafeteiras, conchas, coadores; distintivos, dobradiças; enxadas, enxades, esferas, engates, esguichos, enfeites para arreios, tribos, esferas para arreios, espuma-irras; formões, foices, ferro para cortar capim, ferrolhis, facas, facões, ferramentas ferro comum a carvão, fêruteiras, lunas, fôrmas para doces, freios para estradas de ferro, frigideiras; ganchos, elhas, garfos, ganchos para quadros, gonzis para darruagens; insignias; llimas, lâminas, liroreiros, latas de lixo; jarras; machadinhas, molas para porta, molas para venezianas, martelos, Jartas, matrizes; navalhas; puas; pás, pregos, parafusos, picões, porta-gêlo; porseiras, porta-pão, porta-jóias, paliteiros,

MARCAS DEPOSITADAS

Publicação feita de acordo com o art. 130 do Código da Propriedade Industrial. Da data da publicação começará a correr o prazo de 60 dias para o deferimento do pedido. Durante esse prazo poderão apresentar suas oposições ao Departamento Nacional da Propriedade Industrial aqueles que se julgarem prejudicados com a concessão do registro requerido

panelas, roldanas, raios para pias, rebites, regadores; serviços de chá e café, serras, serrotes, sachos, sacarrocha; tesouras, talheres, athadeiras, torquize, tenazes, travadeiras, telas de arame, torneiras, trincos, tubos para encanamento trilhos para pirtas de correr, taças, travessas, turibulos; vasos, vasilhames e verruma

Térmos ns. 741.993 a 741.997, de 25-3-66

Simca do Brasil — Sociedade Anônima Industrial de Motores, Caminhões e Automóveis São Paulo

Indústria Brasileira

Classe 21

Para distinguir: Veículos e suas partes integrantes: Aros para bicicletas, automóveis, auto-caminhões, aviões, amortecedores, alavancas de câmbio, barcos, breques, braços para veículos, bicicletas, carrinhos de mão e carretas, caminhonetes, carros ambulantes, caminhões, carros, tratores, carros-berços, carros-tanques, carros-irrigadores, carros, carroças, carrocerias, chassis, chapas circulares para veículos, cubos de veículos, corredeiras para veículos, direção, deslize, elevadores para passageiros e para carga, engates para carros, eixos de direção, freios, fronteiras para veículos, quidão, locomotivas, lanchas, motocicletas, molas, motocicletas, motocargas, moto furções, manivelas, navios, ônibus, para-choques para-lamas para-brisas, pedais, pantôes, rodas para bicicletas, raios para bicicletas, reboque, radiadores para veículos, rodas para veículos, seutins, triciclos, tirantes para veículos, vagões, velocípedes, vareta de controle do afoçador e acelerador, troleis, troleibus, varões de carros, toletes para carros

Classe 11

Ferragens, ferramentas de toda espécie, cutelaria em geral e outros artigos de metal a saber: Alicates, alavancas, armações de metal, abridores de latas, arame liso ou farpado, assadeiras, aqubules; cadinhos, cadeados, castiçais, coqueiros; broras, bigornas, balzeiras, bandeijas, bacias, baldes, bimbonieres; lances para pedreiros, correntes, cabides, chaves; cremones, chaves de parafusos, conexões para encanamento, colunas, caixas de metal para portões, canos de metal, chaves de fenda, chaves isqlêsa, cabeções, canecas, cipos, cachepots, centros de mesa, coqueteleiras, caixas para acondicionamento de alimentos, caldeirões, caçarolas, chaleiras, cateteis, conchas, coadores; distintivos, do-

bradiças; enxadas, enxadões, esferas, engates, esguichos, enfeites para arreios, estribos, esteras para arreios, espuma-deiras; formões, foices, ferro para cortar capim, ferrolhis, facas, facões, tachaduras ferro comum a carvão, fêruteiras, tunis, tôrmas para doces, freios para estradas de ferro, frigideiras; ganchos, grelhas, garfos, ganchos para quadros gonzis para darruagens; insignias; llimas, lâminas, liroreiros, latas de lixo; molas para venezianas, martelos, jarretas, matrizes; navalhas; puas; pás, pregos, parafusos, picões, porta-gelo; poseiras, porta-pão, porta-jóias, paliteiros, panelas, roldanas, raios para pias, rebites, regadores, serviços de chá e café, serras, serrotes, sachos, sacarrocha; tesouras, talheres, athadeiras, torquize, tenazes, travadeiras, telas de arame, torneiras, trincos, tubos para encanamento trilhos para pirtas de correr, taças, travessas, turibulos; vasos, vasilhames e verruma

Classe 8

Para distinguir instalações elétricas, artigos elétricos e eletrônicos para veículos: Acumuladores, antenas, baterias, businas, chaves elétricas, chassis, dinamos, faróis, faroletes, filtros para motores, holofotes para automóveis, limpadores de para brisas, luzes trazeiras para veículos, lanternas, painéis de carros, relays, refletores, sinaleiros, terminais para baterias e velas

Classe 7

Máquinas e utensílios para serem usadas exclusivamente na agricultura e horticultura a saber: arados, abridores de sulcos, adubadeiras, ancinhos mecânicos e empilhadores combinados, arrancadores mecânicos para agricultura, bateadeiras para ceerais, bombas para adubar, ceifadeiras, carpideiras, ceifados para arroz, charruas para agricultura, cultivadores, debulhadores, destocadores, desentegradores; esmagadores para agricultura escarrificadores, enchovadeiras, facas para máquinas agrícolas, ferradeiras, gadanhos, garras para arado, grades de discos ou dèstes, máquinas bateadeiras para agricultura, máquinas inseticidas, máquinas vaporizadoras, máquinas de fundir, máquinas niveladoras de terra, máquinas perfuradoras para a agricultura, máquinas de plantar, motocharruas, máquinas regadeiras, máquinas de roçar, de semear; para asfaltra; de torquir, de triturar, de estarelar terra, para irrigação, para matar formigas e outros insetos, para borrifar e pulverizar desinfetantes, para adubar para agitar e espalhar palha, para colher algodão, para colher cereais, máquinas amassadoras para fins agrícolas, de cortar árvores, para espalhar, para capinar, máquinas combinadas para semear e cultivar, de desbanar para esacar, máquinas e ancinhos para forragens, máquinas toscadoras, ordenadoras mecânicas, raladores mecânicos, rolos compressores para a agricultura, sachadeiras, semeadeiras, secadeiras, marcadores de terra, tosadores de grama, tratores agrícolas, válvulas para máquinas agrícolas

Classe 6

Para distinguir motores e suas partes integrantes: Alavancas de câmbio, bielas, câmbio, cabeçotes, cruzetas, cilindros, carburadores, cubos de placas de embreagem, dinamos, eixos, geradores, motores, mancais para brocas, pistões, pinhões, silenciosos, rolamentos, volantes de comando e velas de ignição para motores

Térmos ns. 741.998 a 742.002, de 25-3-66

Simca do Brasil — Sociedade Anônima Industrial de Motores, Caminhões e Automóveis São Paulo

Indústria Brasileira

Classe 21

Para distinguir: Veículos e suas partes integrantes: Aros para bicicletas, automóveis, auto-caminhões, aviões, amortecedores, alavancas de câmbio, barcos, breques, braços para veículos, bicicletas, carrinhos de mão e carretas, caminhonetes, carros ambulantes, caminhões, carros, tratores, carros-berços, carros-tanques, carros-irrigadores, carros, carroças, carrocerias, chassis, chapas circulares para veículos, cubos de veículos, corredeiras para veículos, direção, deslize, elevadores para passageiros e para carga, engates para carros, eixos de direção, freios, fronteiras para veículos, quidão, locomotivas, lanchas, motocicletas, molas, motocicletas, motocargas, moto furções, manivelas, navios, ônibus, para-choques para-lamas, para-brisas, pedais, pantôes, rodas para bicicletas, raios para bicicletas, reboque, radiadores para veículos, rodas para veículos, seutins, triciclos, tirantes para veículos, vagões, velocípedes, varetas de controle do afoçador e acelerador, troleis, troleibus, varões de carro, toletes para carros

Classe 11

Ferragens, ferramentas de toda espécie, cutelaria em geral e outros artigos de metal a saber: Alicates, alavancas, armações de metal, abridores de latas, arame liso ou tarpado, assadeiras, armações de metal, abridores de latas, careiros; brocas, bigornas, balzeiras, bandeijas, bacias, baldes, bimbonieres; lances para pedreiros, correntes, cabides, chaves; cremones, chaves de parafusos, conexões para encanamento, colunas, caixas de metal para portões, canos de metal, chaves de fenda, chaves isqlêsa, cabeções, canecas, cipos, cachepots, centros de mesa, coqueteleiras, caixas para acondicionamento de alimentos, caldeirões, caçarolas, chaleiras, cateteis,

rao, conchas, coadores; distintivos, do-bradiças, enxadas, enxadões, esferas, engates, esguichos, enfeites para arreios, estribos, esteras para arreios, espuma-deiras; formões, foices, ferro para cortar capim, ferrolhis, facas, facões, tachaduras ferro comum a carvão, fêruteiras, tunis, tôrmas para doces, freios para estradas de ferro, frigideiras; ganchos, grelhas, garfos, ganchos para quadros gonzis para darruagens; insignias; llimas, lâminas, liroreiros, latas de lixo; molas para venezianas, martelos, jarretas, matrizes; navalhas; puas; pás, pregos, parafusos, picões, porta-gelo; poseiras, porta-pão, porta-jóias, paliteiros, panelas, roldanas, raios para pias, rebites, regadores; serviços de chá e café, serras, serrotes, sachos, sacarrocha; tesouras, talheres, athadeiras, torquize, tenazes, travadeiras, telas de arame, torneiras, trincos, tubos para encanamento trilhos para pirtas de correr, taças, travessas, turibulos; vasos, vasilhames e verruma

Classe 8

Para distinguir instalações elétricas, artigos elétricos e eletrônicos para veículos: Acumuladores, antenas, baterias, businas, chaves elétricas, chassis, dinamos, faróis, faroletes, filtros para motores, holofotes para automóveis, limpadores de para brisas, luzes trazeiras para veículos, lanternas, painéis de carros, relays, refletores, sinaleiros, terminais para baterias e velas

Classe 7

Máquinas e utensílios para serem usadas exclusivamente na agricultura e horticultura a saber: arados, abridores de sulcos, adubadeiras, ancinhos mecânicos e empilhadores combinados, arrancadores mecânicos para agricultura, bateadeiras para ceerais, bombas para adubar, ceifadeiras, carpideiras, ceifados para arroz, charruas para agricultura, cultivadores, debulhadores, destocadores, desentegradores; esmagadores para agricultura escarrificadores, enchovadeiras, facas para máquinas agrícolas, ferradeiras, gadanhos, garras para arado, grades de discos ou dèstes, máquinas bateadeiras para agricultura, máquinas inseticidas, máquinas vaporizadoras, máquinas de fundir, máquinas niveladoras de terra, máquinas perfuradoras para a agricultura, máquinas de plantar, motocharruas, máquinas regadeiras, máquinas de roçar, de semear; para asfaltra; de torquir, de triturar, de estarelar terra, para irrigação, para matar formigas e outros insetos, para borrifar e pulverizar desinfetantes, para adubar para agitar e espalhar palha, para colher algodão, para colher cereais, máquinas amassadoras para fins agrícolas, de cortar árvores, para espalhar para capinar, máquinas combinadas para semear e cultivar, de desbanar para esacar, máquinas e ancinhos para forragens, máquinas toscadoras, ordenadoras mecânicas, raladores mecânicos, rolos compressores para a agricultura, sachadeiras, semeadeiras, secadeiras,

MARCAS DEPOSITADAS

Publicação feita de acordo com o art. 130 do Código da Propriedade Industrial. Da data da publicação começará a correr o prazo de 60 dias para o deferimento do pedido. Durante esse prazo poderão apresentar suas oposições ao Departamento Nacional da Propriedade Industrial aqueles que se julgarem prejudicados com a concessão do registro requerido

marcadores de terra, tosadores de grama, tratores agrícolas, válvulas para máquinas agrícolas

Classe 6

Para distinguir motores e suas partes integrantes: Alavancas de câmbio, bielas, câmbio, cabeçotes, cruzetas, cilindros, carburadores, cubos de placas de embreagem, dinamos, eixos, geradores, motores, mancais para brocas, pistões, pinhões, silenciosos, rolamentos, volantes de comando e velas de ignição para motores

Térmos ns. 742.003 a 742.007, de 25-3-66

Sinca do Brasil — Sociedade Anônima Industrial de Motores, Caminhões e Automóveis
São Paulo

roças, carrocerias, chassis, chapas circulares para veículos, cabos de veículos corrediços, para veículos, direção desligadeiras, estribos, escadas rolantes, elevadores para passageiros e ara carga sagates para carros, eixos de direção, freios, fronteiras para veículos, guidão ocomotivas, lanchas, motocicletas, molas motocicletas, motocargas, moto furgões, rodas para bicicletas, raios para bicicletas, rebóques, radiadores para veículos, varetas de controle do acelerador e acelerador, tróleis, tróleibus, varas de manivelas, navios, ônibus, para-choques para-lamas, para-brisas, pedais, pantôes, rodas para veículos, selins, triciclos, vantes para veículos, vagões, velocipes, carros e toletes para carros

Classe 8

Para distinguir instalações elétricas, artigos elétricos e eletrônicos para veículos: Acumuladores, antenas, baterias, businas, chaves elétricas, chassis, dinamos, faróis, faroletes, filtros para motores, holofotes para automóveis, limpadores de para brisas, luzes, trezeiras para veículos, lanternas, painéis de carros, relays, refletores, sinaleiros, terminais para baterias e velas

Classe 11

Ferragens, ferramentas de toda espécie cutelaria em geral e outros artigos de metal a saber: Alicates, alavancas, armações de metal, abridores de latas, arame liso ou farpado, assadeiras, aqcareiros; brocas, bigornas, baixelas, bandeijas, bacias, baldes, bimbonieres; caldeirões, caçarolas, chaleiras, cafeteiras, conchas, coadores; distintivos, dobradiças; enxadas, enxades, esferas, engates, esguichos, enfeites para arreios, bules; cadinhos, cadeados, castiçais, colheres para pedreiros, correntes, cabides, chaves; cremones, chaves de parafusos, conexões para encanamento, colunas, caixas de metal para portões, canos de metal, chaves de fenda, chaves iglêsa, cabeções, canecas, cipos, cachepots, centros de mesa, coqueteleiras, caixas para acondicionamento de alimentos, estribos, esteras para arreios, espuma-deiras; formões, foices, ferro para cortar capim, ferrolhis, facas, facões, fechaduras ferro comum, a carvão, feruteiras, funis, formas para doces, freios para estradas de ferro, frigideiras; ganchos, grelhas, garfos, ganchos para quadros gonzis para darruagens; insignias; lâminas, lâminas, liroleiros, latas de lixo; jarras; machadetas, molas para porta, molas para venezianas, martelos, daretas, mactizes; navalhas; puas; pás, pregos, parafusos, picões, porta-gelo; po seiras, porta-pão, porta-jóias, paliteiros, painéis, roldanas, rulos para pás, rebites, regadores; serviços de chá e café, serras, serrotes, sachos, sacarrolha; esouras, talheres, athadeiras, torquize, tenazes, travadeiras, telas de arame, torneiras, trincos, tubos para encanamento, trilhos para pirtas de correr, taças, travessas, turibulos; vasos, vasilhames e verruma

Classe 16

Para distinguir motores e suas partes integrantes: Alavancas de câmbio, bielas, câmbio, cabeçotes, cruzetas, cilindros, carburadores, cubos de placas de embreagem, dinamos, eixos, geradores, motores, mancais para brocas, pistões, pinhões, silenciosos, rolamentos, volantes de comando e velas de ignição para motores

Classe 7

Máquinas e utensílios para serem usadas exclusivamente na agricultura e horticultura a saber: arados, abridores de sulcos, adubadeiras, ancinhos mecânicos e empilhadores combinados, arancadores mecânicos para agricultura, bateadeiras para cereais, bombas para adubar, ceifadeiras, carpideiras, ceifados para arroz, charruas para agricultura, cultivadores, debulhadores, destocadores, desentregadores; esmagadores para a agricultura, escarrificadores, enchovadeiras, facas para máquinas agrícolas, ferradeiras, gadanhos, garras para arado, grades de discos ou dística, máquinas bateadeiras para agricultura, máquinas inseticidas, máquinas vaporizadoras, máquinas de fundir, máquina, niveladoras de terra, máquinas perfuradoras para a agricultura, máquinas de plantar, moto-har-

Para distinguir: Veículos e suas partes integrantes: Aros para bicicletas, auto-móveis, auto-caminhões, aviões, amovadores, alavancas de câmbio, braços, freques, braços para veículos, bicicletas, carrinhos de mão e carretas, camionetes, carros, ambulantes, caminhões, carros, tratores, carros-berços, carros tanques, carros-irrigadores, carros car-

ros, carrocerias, chassis, chapas circulares para veículos, cabos de veículos corrediços, para veículos, direção desligadeiras, estribos, escadas rolantes, elevadores para passageiros e ara carga sagates para carros, eixos de direção, freios, fronteiras para veículos, guidão ocomotivas, lanchas, motocicletas, molas motocicletas, motocargas, moto furgões, rodas para bicicletas, raios para bicicletas, rebóques, radiadores para veículos, varetas de controle do acelerador e acelerador, tróleis, tróleibus, varas de manivelas, navios, ônibus, para-choques para-lamas, para-brisas, pedais, pantôes, rodas para veículos, selins, triciclos, vantes para veículos, vagões, velocipes, carros e toletes para carros

Térmos ns. 742.008 e 742.009, de 25-3-66

Otto Baumgart Indústria e Comércio S. A.
São Paulo

DESMOL

Indústria Brasileira

Classe 1

Para distinguir: emulsão para adeso, ma e desmontagem de formas para concreto

Classe 16

Para distinguir: concreto, artefatos de cimento e forma para fundir concreto

Térmos ns. 742.010 e 742.011, de 25-3-66

Otto Baumgart Indústria e Comércio S. A.
São Paulo

CURING

Indústria Brasileira

Classe 16

Para distinguir: concreto e artefatos de cimento

Classe 1

Para distinguir: aditivo para concreto, aditivo para curar e evitar a rápida evaporação de água e humidade do concreto

Térmos ns. 742.012 a 742.023, de 25-3-66

Plástico Plavinil S. A.

São Paulo

ROY FINO

Indústria Brasileira

Classe 28

Para distinguir: Artefatos de material plástico e de nylon; Recipientes fabricados de material plástico, revestimentos confeccionados de substâncias animais e vegetais; Argolas açucareiras, armações para óculos, bules, bandejas bases para telefones, baldes, bacias, bolsas, caixas, carteiras, chapas, cabos para ferramentas e utensílios, cruzetas, caixas para acondicionamento de alimentos, caixa de material plástico para baterias, coadores, copos, canecas, conchas, capas para álbuns e para livros, cálices, cestos, castiçais para velas, caixas para guarda de ibjetos, cartu-

chos, coadores para chá, descanso para pratos, copos e copinhos de plástico, para sorbetes, calxinhos de plástico para sorbetes, colherinas, pastilhas, garfinhos de plástico para sorbetes, foraminhas de plástico para sorbetes, discos, embreagem de material plástico, embalagem de material plástico para sorbetes, estojos para objetos, espumas de nylon, esteiras, enfeites para automóveis, massas anti-ruídos, escoadores de pratos, funis, formas para doces, hitas para bolsas, facas, guarnições, guarnições para porta-blocos, guarnições para liquidificadores e para bateadeiras de frutas e legumes, guarnições de material plástico para utensílios e objetos, guarnições para bolsas, garfos, galerias para cortinas, ferro laminado, plásticos, lancheiras, manteigueiras, maço, orinóis, prendedores de roupas, puxadores de móveis, pires, pratos, paliteiros, pás de cozinha, pedras pomes, artigos protetores para documentos, inovadores de água para uso doméstico, porta-copos, porta-niquês, porta-notas, porta-documentos, placas, rebites, rebites, recipientes, suportes, suportes para guardanapos, salcico, tubos, tubos, tubos para ampolas, tubos para selagem, travessas, tipos de material plástico, sacolas, sacos, saquinhos, vasilhames para acondicionamento, vasos, vascas, colas a frio e colas são incluídas em outras classes, para borracha, para cortumes, para marceneiros, para sapateiros, para vidros, pasta adesiva para material plástico e mgeral

Classe 34

Para distinguir os seguintes artigos confeccionados de material plástico, nylon, capachos, encerados, estrados, lindões e outras fibras: Cortinados, cortinas, passadeiras, panos para assoalhos, paredes e tapetes, de plásticos ou não

Classe 49

Para distinguir: Jogos, brinquedos, passatempos e artigos desportivos: Automóveis e veículos de brinquedos, armas de brinquedo, baralhos, bolas para todos os esportes, bonecas, árvores de natal, chocalhos, discos de arremesso desportivo, figuras de aves e animais, jogos de armar, jogos de mesa, luvas para esporte, miniaturas de utensílios domésticos, máscaras para esporte, nadadeiras, redes para pesca, tamboretas e varas para pesca

Classe 23

Para distinguir tecidos em geral, tecidos para confecções em geral, para tapeçarias e para artigos de cama e mesa: Algodão, alpaca, cânhamo, cetim, carô, casimiras, fazendas e tecidos de lã em peças, juta, jersey; linho; nylon; paco-paco; percalina; rami; rayon; seda natural; tecidos plásticos, tecidos impermeáveis, tecidos de pano couro e veludos

Classe 4

Substâncias e produtos de origem animal, vegetal ou mineral, em bruto ou parcialmente preparados: Abrasivos em bruto, argila refratária, asfáltico em bruto, algodão em bruto, borracha em bruto, bauxita, benjoim breu, cânfora,

MARCAS DEPOSITADAS

Publicação feita de acordo com o art. 130 do Código da Propriedade Industrial. Da data da publicação começará a correr o prazo de 60 dias para o deferimento do pedido. Durante esse prazo poderão apresentar suas oposições ao Departamento Nacional da Propriedade Industrial aqueles que se julgarem prejudicados com a concessão do registro requerido

Classe 38

Aros para guardanapos de papel aglutinados, álbuns (em branco), álbuns para retratos e autógrafos, balões (exceto para brinquedos) blocos para correspondência, blocos para cálculos blocos para anotações, bobinas, brochuras não impressas, cadernos de escrever, capas para documentos, carteiras, caixas de papelão, cadernetas, cadernos, caixas de cartão, caixas para papelaria, cartões de visitas, cartões comerciais, cartões índices, confeti, cartolina, cadernos de papel milimetrado e em branco para desenho, cadernos escares, cartões em branco, cartuchos de cartolina, copas planográficas, cadernos de lembrança, carretéis de papelão, envelopes, envólucros para charutos de papel, encadernação de papel ou papelão, etiquetas, folhas índices, folhas de celulose, guardanapos, livros não impressos, livros fiscais, livros de contabilidade, mata-borrão, ornamentos de papel transparente, protos, papéisinhos, papéis de estanho e de alumínio papéis sem impressão, papéis em branco para forrar paredes, papel olmaço com ou sem pauta, papel crepon, papel de seda, papel impermeável, papel encerado papel higiênico, papel impermeável para copiar, papel para desenhos, papel para embrulho impermeabilizado papel para encadernar, papel para escrever, papel para imprimir, papel para refina para embrulhos, papel celofane, papel celuloso, papel de linho papel absorvente, papel para embrulhar tabaco, papelão, recipientes de papel rosetas de papel, rótulos de papel, rolos de papel transparente, sacos de papel serpentinados, tubos, postais de cartão e tubetes de papel

Classe 49

Brinquedos passatempo e diversões em geral e abajur álbuns impressos de recordar e abajur quebra-cabeça, miniaturas de carros, automóveis, caminhões, tratores, motocicletas, triciclos e avião, miniaturas de armas em geral para brincar, baralhos, bolas, noções dados, enigmas, jogos, instrutivos, polichinelos, uns jogos, miniaturas de fontes e móveis de sala, cozinha e quarto, para brinquedos, pedras, caixas, tabuleiros, jogos de bilhar, mesas de bilhar, raquetes, jogos, miniaturas de artigos e objetos usados na vida real, para brinquedos, bonecos, miniaturas de animais, para brinquedos, bichinhos de pelúcia, plástico ou borracha

Classe 40

Móveis em geral de metal, vidro, de aço, madeira, estofados ou não inclusive móveis para escritórios: Armários, armários para banheiro e para roupas usadas, almofadas, acolchoados para móveis, bancos, balcões, banquetas, bandejas, domiciliares, berços, biombo, cadeiras, carrinhos para chá e café, conjuntos para dormitórios, conjuntos para sala de jantar e sala de visitas, conjuntos para terracos, lardim e prala, conjuntos de armários e gabinetes para roupa e cozinha, camas, cabides, cadeiras, oratórias, candelas de balanço, caixas

de rádios, colchões, colchões de molas, dispensas, divisões, divans, discotecas de madeira, espreguiçadeiras, escritórios, estantes, guarda-roupas, mesas, mesinhas, mesinhas para rádio e televisão, mesinhas para televisão, molduras para quadros, porta-retratos, poltronas, poltronas-camas, prateleiras, porta-chapéus, sofás, sofás-camas, traveseiros e vitrines

Classe 28

Para distinguir: Artefatos de material plástico e de nylon: Recipientes fabricados de material plástico, revestimentos confeccionados de substâncias animais e vegetais: Argolas, açucareiros, armações para óculos, bules, bandejas, bases para telefones, baldes, bacias, bolsas, caixas, carteiras, chapas, cabos para ferramentas e utensílios, cruzetas, caixas para acondicionamento de alimentos, caixa de material plástico para baterias, coadores, copos, canecas, conchas, capas para álbuns e para livros, cálices, cestos, castiçais para velas, caixas para guarda de bijuterias, cartuchos, coadores para chá, descansa para pratos, copos e copinhos de plástico para sorvetes, caixinhas de plástico para sorvetes, colherinhas, pasinhas, garlinhos de plástico para sorvetes, forminhas de plástico para sorvetes, discos, embreagem de material plástico, embalagens de material plástico para sorvetes, estojos para objetos, esponjas de nylon, esteiras, enfeites para automóveis, massas anti-ruídos, escudadores de pratos, tumbas para doces, fitas para bolsas, sacas, guarnições, guarnições para porta-blocos, guarnições para liquidificadores e para batedeiras de frutas e legumes, guarnições de material plástico para utensílios e bijuterias, guarnições para bolsas, garfos, galerias para cortinas, ferro laminados, plásticos, lancheiras, mantequeiras, malas, ornamentos, prendedores de roupas, puxadores de móveis, pires, pratos, paliteiros, pás de cozinha, pedras, pedras, artigos protetores para documentos, puxadores de água para uso doméstico, porta-copos, porta-niqueis, porta-notas, porta-documentos, placas, rebites, rodinhas, recipientes, suportes, suportes para guardanapos, saleiro, tubos, tigelas, tubos para ampolas, tubos para seringas, travessas, tipos de material plástico, sacolas, sacos, saquinhos, vasilhames para acondicionamento, vasos, xícaras, colas a frio e colas são incluídas em outras classes, para borracha para cortumes, para marceneiros, para sapateiros, para vidros, pasta adesiva para material plástico e geral

Classe 4

Substâncias e produtos de origem animal, vegetal ou mineral, em bruto ou parcialmente preparados: Abrasivos em bruto, argila refratária, asfáltico em bruto, algodão em bruto, borracha em bruto, bauxita, benjoim, breu, cânfora em bruto, chitres, ceras de plantas, cereais, vegetais de carneira e aricuri, crina de cavalo, crina em geral, cortiça em bruto, cascas vegetais, espato, ervas

medicinais, extratos oleosos, estoras, exortre, folhas, fibras vegetais, flores, secas, grafites, goma em bruto, granito em bruto, kieselghui, líquidos de pian preparados, minérios metálicos, madeiras, latex em bruto ou parcialmente ras em bruto ou parcialmente trabalhadas, em toras, serradas e apiladas, mica, mármore em bruto, óxido de manganês, óleos de cascas vegetais, óleos em bruto ou parcialmente preparados, plomagina em bruto, pó de moldagem para fundições, pedras brutas, piche em bruto, pedra calcária, plantas medicinais, pedras em bruto, quebraço, raízes vegetais, resinas, resinas naturais, resíduos, têxteis, silício seivas, talco em bruto, xisto, xisto betuminoso e silício

Térmo n.º 742.036, de 25-3-66

Antônio Luiz Matar

São Paulo

HAMILTON SCOPE
Indústria Brasileira

Classe 8

Para distinguir: Lentes plásticas para aparelhos de televisão, lentes óticas de material plástico ou acrílico para cinema, cópio

Térmo n.º 742.037, de 25-3-66

Transportes Escaravelho S. A.

São Paulo

ESCARAVELHO
São Paulo-Capital

Classe 33

Para distinguir: transportes em geral

Térmo n.º 742.038, de 25-3-66

Bijuterias Jankol Ltda.

São Paulo

JANKOL
Indústria Brasileira

Classe 13

Adereços de metais preciosos, semi-preciosos e suas imitações, adereços de

pedras preciosas e suas imitações, adornos de metais preciosos, semi-preciosos e suas imitações, alianças, anéis, artigos de fantasia de metais preciosos, balagandans de metais preciosos ou semi-preciosos, bandejas de metais preciosos, berloques de metal preciosos, brincos de metal precioso ou semi-preciosos, bules de metais preciosos, carteiras de metais preciosos, colares de metais preciosos ou semi-preciosos, contos de metais preciosos, copos de metais preciosos, diamantes lapidados, fio de ouro, fio de prata, fivelas de metais preciosos, cafeteiras de metais preciosos, jóias, jóias falsas, lentejolas de metais preciosas, base asfáltico, estacas, esquadrias, estruturas metálicas para construções, remendas de metal, ladrilhos, lambris, placas de junção, lajes, lajeotas, material isolante contra frio e calor, manilhas, massas para revestimentos de paredes, madeiras para construções, mosaicos, produtos de base asfáltico, produtos para tornar impermeabilizantes as argamassas de cimento e cal, hidráulica, peiregulho, produtos betuminosos, impermeabilizantes líquidos ou sob outras formas para revestimento e outros como na pavimentação, peças ornamentais de cimento ou gesso para tetos e paredes, papel para forrar casas, massas antiácidas para uso nas construções, parquetes, portas, portões, pisos, soleiras para portas, tijolos, tubos de concreto, telhas, tacos, tubos de ventilação, tanques de cimento, vigas, vigamentos e vitros

Térmo n.º 742.039, de 25-3-66

Sociedade Farmacêutica Brasifa Ltda., Guanabara

GLUTADEX
Indústria Brasileira

Classe 3

Um produto farmacêutico indicado na anemia em geral

Térmo n.º 742.040, de 25-3-66

Sociedade Farmacêutica Brasifa Ltda., Guanabara

SIBIN

Indústria Brasileira

Classe 3

Um preparado farmacêutico indicado no tratamento da sífilis e suas manifestações

Térmo n.º 742.049, de 25-3-66

Chas. Pfizer & Co., Inc.

Estados Unidos da América

FLEXIMICINA

Classe 3

Preparados farmacêuticos

MARCAS DEPOSITADAS

Publicação feita de acordo com o art. 130 do Código da Propriedade Industrial. Da data da publicação começará a correr o prazo de 60 dias para o deferimento do pedido. Durante esse prazo poderão apresentar suas oposições ao Departamento Nacional da Propriedade Industrial aqueles que se julgarem prejudicados com a concessão do registro requerido

Têrmos ns. 742.041 e 742.042, de 25-3-66
Companhia Industrial Delfos S. A.
Guanabara

DIEGUTE

Indústria Brasileira

Classe 3
Um produto farmacêutico indicado no regime alimentar
Classe 41
Farinhas alimentícias e produtos alimentícios dietéticos

Têrmos ns. 742.045 e 742.046, de 25-3-66

Laboratório Josolin Ltda.
Rio de Janeiro

MINERATEN

INDUSTRIA BRASILEIRA

Classe 3
Um produto farmacêutico indicado no regime alimentar
Classe 41
Um produto alimentício dietético

Têrmo n.º 742.044, de 25-3-66
Schilling-Hillier S. A. Industrial e Comercial
Guanabara

dagelle
Indústria Brasileira

Classe 48

Para distinguir: Perfumes, essências, extratos, água de colônia, água de touca-dor, água de beleza, água de quina, água de rosas, água de alfazema, água para barba, loções e tônicos para os cabelos e para a pele, brilhantina, bandolina, "batons" cosméticos, fixadores de penteados, petróleos, óleos para os cabelos, creme rejuvenescente, cremes gordurosos e pomadas para limpeza da pele, "maquilage" depilatórios, desodorantes, vinagre aromático, pó de arroz e talco perfumado ou não, lápis para pestana e sobrancelhas, preparados para embelezar cílios e olhos, carmim para o rosto e para os lábios, sabão e creme para barbear, sabão líquido perfumado ou não, sabonetes, dentífricos em pó, pasta ou líquido, sais perfumados para banhos, pentes, vaporizadores de perfume, escovas para dentes, cabelos, unhas e cílios, saquinhos perfumado, preparados em pó, pasta, líquidos e tijolos

para o tratamento das unhas, dissolventes e vernizes, removedores da cutícula, glicerina perfumada para os cabelos e preparados para descolorir unhas, cílios e pintas ou sinais artificiais, óleos para a pele

Têrmo n.º 742.043, de 25-3-66
Schilling-Hillier S. A. Industrial e Comercial
Guanabara

VIVATONE

INDUSTRIA BRASILEIRA

Classe 48

Para distinguir: Perfumes, essências, extratos, água de colônia, água de touca-dor, água de beleza, água de quina, água de rosas, água de alfazema, água para barba, loções e tônicos para os cabelos e para a pele, brilhantina, bandolina, "batons" cosméticos, fixadores de penteados, petróleos, óleos para os cabelos, creme rejuvenescente, cremes gordurosos e pomadas para limpeza da pele, "maquilage" depilatórios, desodorantes, vinagre aromático, pó de arroz e talco perfumado ou não, lápis para pestana e sobrancelhas, preparados para embelezar cílios e olhos, carmim para o rosto e para os lábios, sabão e creme para barbear, sabão líquido perfumado ou não, sabonetes, dentífricos em pó, pasta ou líquido, sais perfumados para banhos, pentes, vaporizadores de perfume, escovas para dentes, cabelos, unhas e cílios, saquinhos perfumado, preparados em pó, pasta, líquidos e tijolos

Têrmos ns. 742.047 e 742.048, de 25-3-66

SNIA - Viscosa Società Nazionale
Industria Applicazioni Viscosa S.p.A.

Itália

WISTEL

Classe 4

Fibras contínuas e material textil fibroso em bruto

Classe 22
Fios e linhas

Têrmo n.º 742.052, de 25-3-66
Comércio de Peças Para Automóveis Ltda.

Guanabara

SEAROM

Classe 21
Artigos da classe

Têrmo n.º 742.055, de 25-3-66
Manoel Tavares Silva

Guanabara

EMPREENDIMENTOS E CONSTRUÇÕES
FORTALEZA SA

Classe 33
Título

Têrmo n.º 742.056, de 25-3-66
Mekel Eletro Mecânica Ltda.

Guanabara

MEKEL

Classes: 5, 6 e 8

Metais semi-trabalhados para indústria, máquinas para indústria e aparelhos de uso comum e acessórios de aparelhos elétricos

Têrmo n.º 742.054, de 25-3-66
Manoel Tavares Silva

Guanabara



Classe 33
Título

Têrmo n.º 742.062, de 25-3-66
Dr. Hilo Pera

São Paulo

PRORROGAÇÃO

CONSERVIT

Indústria Brasileira

Classe 6

Máquinas para: acabamento, achatar, arame, acondicionamento, adelgaçar, ajustar, alimentar água, alisar, amassar, aplinar, arrolhar, beneficiar, builar, brinquetar, brunir, cardar, coletar, compôr, comprimir, condensar, conservar, cortar, coser, costurar, clarificar, classificar, cravar, debruar, debulhar, desbaçar, desbastar, descarocar, desembrar, desintegrar, destinar, de polpar, distribuir, dobrar, drenar, elevar, empacotar, encadernar, estampar, fabricar, arame, fabricar, artigos de metal, fabricar, chapéus, fabricar, escovas, fabricar, ferramentas, fabricar, gelo, fabricar, móveis, fabricar, papel, fabricar

peças, fabricar rebites, fabricar roupas, fundir, imprimir, insultrar, perfurar, picotar, prender, rebitar, roscar, selecionar, separar, serrar, tecer, timbrar, torcer, tornear, betoneiras, burrinhos, brinquetadores, cardadeiras, condensadores, cravadeiras, dinamos, escavadeiras, misturadores, motores, prensas, rebiteadoras, teares, máquinas insultradoras, moto-motoras, motrizes, operatrizes, perfuratrizes, rotoras, e, peças integrantes destas máquinas

Têrmo n.º 742.057, de 25-3-66
Ary Maurell Lobo
Guanabara

PANORAMA DO MUNDO E DAS CIÊNCIAS

Classe 32

Para distinguir: Almanques, agendas, anuários, álbuns impressos, boletins, catálogos, edições impressas, revistas, órgãos de publicidades, programas radiofônicos, rádio-televisonadas, peças teatrais e cinematográficas, programas circenses

Têrmo n.º 742.058, de 25-3-66
Ary Maurell Lobo

Guanabara

As Ciências em Marcha

Classe 32

Para distinguir: Almanques, agendas, anuários, álbuns impressos, boletins, catálogos, edições impressas, revistas, órgãos de publicidades, programas radiofônicos, rádio-televisonadas, peças teatrais e cinematográficas, programas circenses

Têrmo n.º 742.053, de 25-3-66
Emílio B4 Gomes & Filhos S. A. - Indústria, Comércio e Exportação de Madeiras, Agricultura e Importação
Paraná

PRORROGAÇÃO

IRATY

Classe 4
Madeiras em geral

PREÇO DO NÚMERO DE HOJE: CR\$ 50