



ESTADOS UNIDOS DO BRASIL

DIÁRIO OFICIAL

SEÇÃO III

ANO XXI — N.º 70

CAPITAL FEDERAL

SEGUNDA-FEIRA, 15 DE ABRIL DE 1963

DEPARTAMENTO NACIONAL DA PROPRIEDADE INDUSTRIAL

Expediente do Diretor Geral

Rio 5 de abril de 1963

Reconsideração de Despachos

Tecelagem Sirius S.A. — Bonas Brothers Limited — Indústrias de Artefatos Textéis I.A.T. Ltda. — Fitin S.A. Indústria e Comércio — Tecelagem de Fitas Novetex Limitada. — Nos pedidos de reconsideração do despacho que deferiu o termo 88.979, privilégio de invenção para fita para fechos de correr, de Talon, Inc.

Tendo em vista os pedidos de reconsideração, e considerando que os técnicos opinam pela recusa da patente sob o fundamento de que ao pedido falta o característico de novidade, conforme a copiosa documentação oferecida, resolvo reconsiderar o despacho que deferiu o presente pedido, para o efeito de indeferir-lo, face aos laudos técnicos. (Republished por ter saído com incorreções).

Desistência de Processo

Siemens Schuckertwertwerke Aktiengesellschaft — Declara a desistência do termo 88.453: modelo de utilidade para: Suporte para ventiladores de mesa, constituído por uma armação de arame arqueado. — Anote-se a desistência e arquivar-se o processo — Republished.

EXPEDIENTE DA SESSÃO DE RECURSOS

Rio, 5 de abril de 1963

Exigências:

Indústria Eletrônica Cherry Limitada — Na reconsideração do despacho de deferimento do termo 110.096, privilégio de invenção — Declare o numero da procuração.

Bravox S.A Indústria e Comércio Eletrônico — No pedido de reconsideração do despacho que deferiu o termo 106.641, privilégio de invenção. — Preste esclarecimentos quanto a procuração.

Bravox S.A. Indústria e Comércio Eletrônico — Na reconsideração do despacho de deferimento do termo 112.065. — Cumpra a

REVISTA DA PROPRIEDADE INDUSTRIAL

exigência declarando o número da procuração.

Manuel Pinto — No recurso interposto ao indeferimento do termo 126.501, privilégio de invenção, esclareça quanto a qualidade de procuração.

Recursos:

Union Carbide Corporation — Recorrendo do despacho que indeferiu o termo 86.746, privilégio de invenção.

Rigesa S.A. Celulose, Papel e Embalagens — Recorrendo do despacho que indeferiu o termo número 94.907, modelo de utilidade.

Chesebrough Pond's Inc. — Recorrendo do despacho que deferiu o termo 492.175, marca: Lond's de Produtos Land's S.A.

The Lander Co. Inc. — Recorrendo do despacho que deferiu o termo 492.175 marca: Land's, de Produtos Land's S.A.

Expediente da Divisão de Privilégio de Invenção

(Republished por ter saído com incorreções).

Rio, 5 de abril de 1963

Notificação:

Uma vez decorrido o prazo de recurso previsto pelo artigo 14 da Lei n.º 4.48 de 29-12-61 e mais dez dias, para eventuais juntadas de recursos, e do mesmo não se tendo valido nenhum interessado, ficam notificados os requerentes abaixo mencionados a comparecer a este Departamento a fim, de efetuarem o pagamento da taxa final concernentes a expedição dos respectivos certificados dentro do prazo de sessenta dias, na forma do parágrafo único do artigo 134 do Código da Propriedade Industrial.

Privilégio de Invenção Deferidos:

Termos:

N.º 108.419 — Abortivamente em ou relativo a amortecedores de

motonetas e similares — Requerente: Giuseppe Riva.

N.º 115.013 — Chapa de conexão de dentes duplos — Requerente: Arthur Carol Sanford.

N.º 111.140 — Vaporizador inalador para finalidades medicinais — Requerente: Alcindo Tavares Cordeiro Campos.

Modelo de Utilidade Deferido:

Térmo:

N.º 114.780 — Um novo modelo de dispositivo fixador de tirantes, ligas e similares — Requerente: Otto Felts de La Roca.

Exigências:

Peças André — Comércio e Indústria de Auto Peças Ltda. — Na transferência da patente 60.362: privilégio de invenção. — Cumpra a exigência.

Térmos:

N.º 116.921 — Cassiano H. dos Santos. — Cumpra a exigência.

N.º 115.130 — Gert Hermann Reichert e Harald Wolfgang Benvenuto Hartmann. — Cumpra a exigência.

N.º 115.251 — Leopoldo Packer. — Cumpra a exigência.

N.º 136.457 — Sérgio Lourenço P. Ribeiro e Jessé Ferreira. — Cumpra a exigência.

EXPEDIENTE DA SEÇÃO DE TRANSFERÊNCIA E LICENÇAS

Rio, 5 de abril de 1963

Transferências e Alteração de Nome de titular de processo

Anstalt Intermercúria — Transferência para seu nome da patente número 59.367: privilégio de invenção. — Anote-se a transferência.

René Werner Steinacher — Transferência para seu nome do pedido de modelo de utilidade, termo 136.717 — Anote-se a transferência.

The Haydon Instrument Company — Transferência para seu nome do termo número 137.000, privilégio de invenção. — Anote-se a transferência.

Silecar Peças e Acessórios Ltda. — Transferência para seu nome do termo 137.346, modelo de utilidade. — Anote-se a transferência.

Rio Gráfica e Editora Ltda. — Transferência para seu nome da marca: Vedete, número 208.169. — Anote-se a transferência.

Linificio Leslie S.A. — Pede para ser anotada na marca Tailorado número 220.549, a alteração do nome da titular. — Anote-se a alteração de nome.

Laboratório Químico Farmacêutico Barros Ltda. — Transferência para seu nome da marca: Suplenciol, número 259.463. — Anote-se a transferência.

La Emilia Industrias Textiles Sociedad Anónima, Industrial, Comercial Y Financiera. — Transferência para seu nome.

Avm Auto Equipamentos S.A. — Pede para ser anotada na marca: AVM número 261.914 a alteração do nome da titular. — Anote-se a alteração de nome.

Heins & Cia. Ltda. — Transferência para seu nome da marca: Santo Antônio; número 266.242. — Anote-se a transferência.

Alduvi S.A. Agropecuária — Pede para ser anotada na marca: Alduvi número 266.795 a alteração do nome da titular. — Anote-se a alteração de nome.

Bernini S.A. Indústria e Comércio — Pede para ser anotada na marca: Bernini; número 268.151 a alteração do nome da titular. — Anote-se a alteração de nome.

Ceresit Werk G.M.B.H. — Pede para ser anotada na marca Ceresit número 27.016 a alteração do nome da titular. — Anote-se a alteração de nome.

Perino & Costa — Transferência para seu nome das marcas Nova Bairrada número 80.367 e Nova Nairrada número 202.577. — Anote-se as transferências.

Metalúrgica Fapap S. A. — Transferência para seu nome da marca: Reiche número 147.206. — Anote-se a transferência.

Perfumaria Kanitz Ltda. — Transferência para seu nome da marca Kasilk número 149.466. — Anote-se a transferência.

Antônio Sauma & Filhos — Pede para ser anotada no título Casa

— As Repartições Públicas deverão remeter o expediente destinado à publicação nos jornais, diariamente, até às 15 horas, exceto aos sábados, quando deverão fazê-lo até às 11,30 horas.

— As reclamações pertinentes à matéria retribuída, nos casos de erros ou omissões, deverão ser formuladas por escrito, à Seção de Redação, das 9 às 17,30 horas, no máximo até 72 horas após a saída dos órgãos oficiais.

— Os originais deverão ser dactilografados e autenticados, ressalvadas, por quem de direito, rasuras e emendas.

— Excetuadas as para o exterior, que serão sempre anuais, as assinaturas poderão tomar, em qualquer época, por seis meses ou um ano.

— As assinaturas vencidas poderão ser suspensas sem aviso prévio.

Para facilitar aos assinantes a verificação do prazo de validade de suas assinaturas, na

EXPEDIENTE

DEPARTAMENTO DE IMPRENSA NACIONAL

DIRETOR GERAL
ALBERTO DE BRITO PEREIRA

CHEFE DO SERVIÇO DE PUBLICAÇÕES
MURILO FERREIRA ALVES

CHEFE DA SEÇÃO DE REDAÇÃO
FLORIANO GUIMARÃES

DIÁRIO OFICIAL

SEÇÃO III
Seção de publicidade do expediente do Departamento Nacional de Propriedade Industrial do Ministério da Indústria e Comércio
Impresso nas Oficinas Departamento de Imprensa Nacional

ASSINATURAS

REPARTIÇÕES E PARTICULARES		FUNCIONÁRIOS	
Capital e Interior:		Capital e Interior:	
Semestre	Cr\$ 600,00	Semestre	Cr\$ 450,00
Ano	Cr\$ 1.200,00	Ano	Cr\$ 900,00
Exterior:		Exterior:	
Ano	Cr\$ 1.300,00	Ano	Cr\$ 1.000,00

parte superior do endereço vão impressos e número do talão de registro, o mês e o ano em que findará.

A fim de evitar solução de

continuidade no recebimento dos jornais, devem os assinantes providenciar a respectiva renovação com antecedência mínima, de trinta (30) dias.

— As Repartições Públicas cingir-se-ão às assinaturas anuais renovadas até 28 de fevereiro de cada ano e às iniciadas, em qualquer época, pelos órgãos competentes.

— A fim de possibilitar a remessa de valores acompanhados de esclarecimentos quanto à sua aplicação, solicitamos asem os interessados preferencialmente cheque ou vale postal, emitidos a favor do Tesoureiro do Departamento de Imprensa Nacional.

— Os suplementos às edições dos órgãos oficiais só se fornecerão aos assinantes que os solicitarem no ato da assinatura.

— O funcionário público federal, para fazer jus ao desconto indicado, deverá provar esta condição no ato da assinatura.

— O custo de cada exemplar atrasado dos órgãos oficiais será, na venda avulsa, acrescido de Cr\$ 0,50, se do mesmo ano, e de Cr\$ 1,00, por ano decorrido.

Sauma número 149.631 a alteração do nome da titular. — Anote-se a alteração do nome.

Accioly S.A. Importação e Comércio — Transferência para seu nome da marca: Accioly número 153.197. — Anote-se a transferência.

Laboratório Químico Farmacêutico Barros Ltda. — Transferência para seu nome da marca: Cardiosetyl número 164.248. — Anote-se a transferência.

Trio Sociedade Anônima Indústria do Calçado — Pede para ser anotada na marca Trial — número 185.137 — a alteração do nome da titular — Anote-se a alteração do nome.

Luiz de Lima Guimarães Brandão — Transferência para seu nome da marca Lubran — Número 270.659 — Anote-se a transferência.

Polenghi Sociedade Anônima Indústria Brasileira de Produtos Alimentícios — Pede para ser anotada na marca Brasilindo — termo n.º 205.960 — a alteração do nome da titular — Anote-se a alteração do nome.

Atlantis (Brazil) Limitada — Transferência para seu nome da marca Figura de Pássaro — termo número 318.745 — Anote-se a transferência.

Polenghi Sociedade Anônima Indústria Brasileira de Produtos Alimentícios — Pede para ser anotada nas marcas Pizzaiola — termo n.º 345.611.

Bergal — termo número 403.549 — a alteração do nome da titular — Anote-se a alteração do nome.

Editora Brasileira de Livros e Revistas Edibrás Limitada — Pede para ser anotada na marca Filmes Franceses — termo número 415.561 — a alteração do nome da titular.

Darcy Marques Poppe — Transferência para seu nome da marca Revista do Campo — termo número 417.204 — Anote-se a transferência.

Casa Sotero Comercial e Importadora Sociedade Anônima — Pede para ser anotada na marca Loreley — termo número 419.695 — a alteração do nome da titular — Anote-se a alteração do nome.

Benito Bertoncini — Transferência para seu nome da marca Blaueb — termo número 499.372 — Anote-se a transferência.

Stuart Sociedade Anônima Indústria e Comércio — Pede para ser anotada na marca Emulsão de Colônia — número 125.425 — a alteração do nome da titular — Anote-se a alteração do nome.

Cooperativa Vinícola Santo Antonio Limitada — Transferência para seu nome da marca Cinco D'Ouros — número 134.467 — Anote-se a transferência.

Perfumaria Guedes Sobrinho Limitada — Pede para ser anotada na marca Floresta — número 147.393 — a alteração do nome da titular — Anote-se a alteração do nome.

Brasileira de Vinhos Sociedade Anônima Indústria e Comércio — Pede para ser anotada no título Brasilândia — número 14.036 — a alteração do nome da titular. — Anote-se a alteração do nome.

Laboratório Biopan Limitada — Transferência para seu nome da marca Tir — número 151.303 — Anote-se a transferência.

Reichert Sociedade Anônima Calçados — Pede para ser anotada nas marcas:

Veraneio — Número 161.120.

Reny — número 251.831 — as alterações do nome da titular — Anote-se as alterações de nome.

Clema Indústria e Comércio Limitada — Transferência para seu nome da marca Globo — Número 170.338 — Anote-se a transferência.

Volkswagenwerk Aktiengesellschaft — Pede para ser anotada Volkswagen — número 177.981 — a alteração do nome da titular — Anote-se a alteração do nome.

Banco Novo Mundo Sociedade Anônima — Transferência para seu nome dos títulos de estabelecimentos:

Bairro Novo Mundo — N.º 179.839
Parque Novo Mundo — N.º 179.840
Jardim Novo Mundo — Número 179.941 — Anote-se as transferências.

Indústrias-Reunidas Titan Sociedade Anônima — Pede para ser anotada na marca Titanzinho — número 280.046 — a alteração do nome da titular — Anote-se a alteração do nome.

Vanni Simões & Companhia Limitada — Transferência para seu nome do título Casa Whisky — N.º 209.801 — Anote-se a transferência.

Syntron Co — Transferência para seu nome da marca Syntron — Número 210.298 — Anote-se a transferência.

D. W. Albaneze Sociedade Anônima, Importação e Exportação — Pede para ser anotada nas marcas:

Albaneze — Número 191.228.
Brólio — Número 188.556
Albaneze — Número 188.966
Albaneze — Número 191.227 — As alterações do nome da titular — Anote-se as alterações do nome.

ICEA — Indústria e Comércio de Embalagens e Afins Limitada — Pede para ser anotada na marca Ica —

número 211.056 — a alteração do nome da titular — Anote-se a alteração de nome — Ficando sem efeito o despacho de arquivamento tendo em vista a petição de folhas ter dado entrada no prazo.

Thompson Ramo Walldridge Inc — Pede para ser anotada na marca Thompson — número 235.870 — a alteração do nome da titular — Anote-se a alteração de nome.

Laboratoire Le Brun Sociedade Anônima — Transferência para seu nome da marca Eucalyptine — Número 238.972 — Anote-se a transferência.

Marlene Lopes — Pede para ser anotada na marca Safira — número 1.254.030 — a alteração do nome da titular — Anote-se a alteração de nome.

Mustaphá Amad Filho & Irmãos — Pede para ser anotada na marca Mafi — número 270.119 — a alteração do nome da titular — Anote-se a alteração de nome.

Pilot Pen do Brasil Sociedade Anônima Indústria e Comércio — Pede para ser anotada na marca Pilot Pen — número 271.405 — a alteração do nome da titular — Anote-se a alteração de nome.

Mustaphá Amad Filho & Irmãos — Pede para ser anotada na marca Mafi — número 273.595 — a alteração do nome da titular — Anote-se a alteração de nome.

Centaurus Transportes Rodoviários e Turismo S. A. — pede para ser anotada no título: Centaurus Transportes Rodoviários — número 275.378 — a alteração do nome da titular — Anote-se a alteração de nome.

Pilot Pen do Brasil S. A. Indústria e Comércio — pede para ser anotada na marca — Pilot — número

276.432 a alteração do nome da titular — Anote-se a alteração de nome.

Polenghi S. A. Indústria Brasileira de Produtos Alimentícios — pede para ser anotada nas marcas — Italprato — número 277.889 — Doce Verde — número 277.890 — as alterações do nome da titular — Anote-se as alterações de nome.

Confecções Davy Crockett Ltda. — transferência para seu nome da marca: Davy Crockett — número 349.980 — Anote-se a transferência.

Lojas Boa Vista S. A. — pede para ser anotada na marca Propack — termo 417.485 — a alteração do nome da titular — Anote-se a alteração de nome.

Berta Confecções Ltda. — pede para ser anotada na marca Laplage — termo 435.461 — a alteração do nome da titular — Anote-se a alteração do nome da titular.

Laboratórios Keto Wemaco Ltda — pede para ser anotada na marca — Pasamin — termo 492.116 — a alteração do nome da titular — Anote-se a alteração do nome.

Polenghi S. A. Indústria Brasileira de Produtos Alimentícios — pede para ser anotada marca Everest — termo 154.515 a alteração do nome a titular — Anote-se a alteração de nome.

Sutton, Steele — Steele, — Inc — no pedido averbação de contrato na patente número 36.420 — privilégio de invenção — Cumpra a exigência.

Lanificio Sulriograndense S. A. — no pedido manutenção do prazo no pedido de averbação de contrato exploração na patente 49.483 — privilégio de invenção e 52.471 privilégio invenção — Mantenho a exigência.

Conch Internacional Methane Limited — na transferência da patente 51.423 — Cumpra exigência.

Lanificio do Vale do Paraíba S. A. Lavalpa na exploração de contrato da patente 58.384 — privilégio de invenção — Cumpra a exigência.

Lanificio do Vale do Paraíba S. A. Lavalpa — no pedido de exploração de contrato da patente 59.466 — privilégio de invenção — Cumpra a exigência.

Societe Industrielle et Commerciale de Mecanique de La Cote D'ivoire Sicomeca — na transferência para seu nome da patente termo 106.883 — Cumpra a exigência no pedido de privilégio de invenção.

Cia. Comércio e Navegação — na transferência na marca de número 189.999 — Cumpra a exigência.

Willys Motors, Inc. — na transferência da marca 180.491 — Cumpra a exigência.

Fábrica de Artefatos de Aço Tupy S. A. — na averbação de contrato da marca: 200.784 — Cumpra exigência.

Universal American Corporation — no pedido de averbação e transferência na marca — 238.318 — Cumpra exigência.

Schimmel do Brasil Indústria e Comércio Ltda. — no pedido de uso autorizado da marca nº 260.330 — Cumpra a exigência.

Laboratórios Dalsou Ltda — na transferência da marca 263.649 — Cumpra a exigência.

Indústria de Frios e Fricção Lonambi Ltda — na transferência do sinal de propaganda número 264.739 — Cumpra a exigência.

Alba S. A. Adesivos e Lactecíneos Brasil América — no pedido de averbação de contrato da marca 266.671 — Cumpra a exigência.

AVM — Auto-Equipamentos S. A. — no pedido de alteração de nome da marca 266.789 — Cumpra a exigência.

Chemway Químicas Ltda. — no pedido de averbação de contrato na marca 178.098 — Cumpra a exigência.

Financiamento e Investimentos — na alteração de nome da marca — 276.717 — Cumpra a exigência.

Linijuta S. A. Fios e Tecidos — na alteração de nome do termo .. 419.682 — Cumpra a exigência.

Indústria Bralin de Auto Partes Ltda. — na transferência no termo 420.326 — Cumpra a exigência.

Deoclides Heltois Jendiroba — na transferência da marca no termo — 541.032 — Cumpra a exigência.

Conservadora Flamengo Ltda — na transferência do termo 554.233 — Cumpra a exigência.

ITEL — Imobiliária Territorial Excelsior Ltda. — na transferência do título — 145.220 — Cumpra a exigência.

Sociedade Paulista de Artefatos Metalurgicos S. A. — no pedido de transferência nas marcas 147.903 — 129.559 — Cumpra a exigência.

Usina Itaiquara de Açúcar e Alcool S. A. — no pedido de averbação de contrato da marca 181.338 — Cumpra a exigência.

Carlos Fausto Ribeiro & Cia. — no pedido de transferência da marca 191.431 — Cumpra a exigência.

Eutectic Soldas e Soldagens S.A. — no pedido de averbação de contrato da marca 92.918 — Cumpra a exigência.

Schering — Corporation — na 255.474 — Cumpra a exigência.

Cara Iemcke S.A., Roupas de Cama, Mesa e Banho — no pedido de alteração de nome da marca 260.200 — Cumpra a exigência.

Fábrica de Cigarros Caruso S.A. — na transferência do sinal de propaganda — número 170.905 — Cumpra a exigência.

— no pedido de transferência no termo 413.392 — Cumpra a exigência.

Leonardo Hames — transferência no termo 417.318 — Cumpra a exigência.

Entregadora Roma Limitada — na transferência no termo 418.752 — Cumpra a exigência.

Augusto de Abreu & Filho — na transferência no termo 434.843 — Cumpra a exigência.

Diversos

The Muter Company — na transferência da marca nº 142.412 — Cumpra a exigência.

Dansk Laboratórios Químicos e Farmacêuticos — na transferência das marcas números 239.152 — 238.601 — Nada há que deferir pois o pedido de transferência já está em nome do requerente.

Valery Perfumes do Brasil S.A. — na alteração de nome da marca 149.634: "A" — Nada há que deferir quanto ao pedido, pois presente registro já está em nome do requerente.

EXPEDIENTE DA SEÇÃO DE TRANSFERÊNCIA

Notificação

Uma vez decorrido o prazo de recurso previsto pelo artigo 14 da Lei nº 4.048 de 29 de dezembro de 1961 e mais DEZ DIAS — para eventuais juntadas de recursos, e do mesmo não se tendo valido nenhum interessado, ficam notificados os requerentes abaixo mencionados a comparecer a este Departamento a fim, de efetuarem o pagamento da taxa final concernente a expedição dos respectivos certificados dentro do prazo de SESENTA DIAS — na forma

do parágrafo único do artigo 134 do Código da Propriedade Industrial.

Nome Comercial Deferidos

Térmos:

N.º 393.602 — Companhia de Fiação e Tecelagem Industrial Mincira — requerente — Com-Industrial Mineira. — Registre-se de acordo com o artigo 109 do Código.

N.º 393.624 — Wtmann — & Companhia Limitada — Registre-se de acordo com o artigo 109 número 1 do Código.

Título de Estabelecimento Deferidos

N.º 393.604 — Armazém Almeida — classes 41, 42 e 43 — de J. G. Almeida & Companhia — de acordo com o artigo 117 do Código.

N.º 393.608 — Casa Mário de Plissés — classe 33 de Mário Joaquim Fernandes — de acordo com o artigo nº 117 número 2 do Código.

N.º 393.648 — Concreto Redimix do Rio de Janeiro — classes 16 — 33 — Concreto Redimix do Rio de Janeiro S.A. — de acordo com o artigo 117 número 1 do Código.

Marcas deferidas republicadas por ter saído com incorreções

N.º 124.795 — Peruscabina — classe 3 de Barbosa, Cava & Companhia Limitada.

N.º 127.720 — Fulgura — classe 8 de Wes-Ton Indústria Central Elétrica Limitada.

N.º 399.928 — Maralex — classe 36 de Marlene Silva — Spetseri.

N.º 139.665 — Esterel Mistral — classe 48 de A. Dercourt — com exclusão de Quina Petróleo.

N.º 393.642 — J. B. D., — classe 12 de Jordano Bruno Dalla

N.º 393.775 — Lizinoltin — classe 3 de Alvaro Atahualpa Cardoso Ojeda.

N.º 395.534 — Crisnsa — classe 16 de Charles Honnold Crispin.

Nome Comercial Deferidos

N.º 393.611 — Companhia Progresso Rural — classe 33 de Companhia Progresso Rural — de acordo com o artigo 109 número 2 do Código.

N.º 393.709 — Irmãos Semeraro Limitada — requerente Irmãos Semeraro Limitada — de acordo com o artigo 109 número 3 do Código.

Títulos de Estabelecimento Deferido

N.º 390.952 — Construtora e Imobiliária Auxiliadora Predial classes 16 e 33 — Auxiliadora Predial S.A. — de acordo com o artigo 117 número 1 do Código.

N.º 399.899 — Credisano — classe 33 de Companhia Brasileira de Produtos em Cimento Armado Casa Sano S.A. — de acordo com o artigo 117 número 1 do Código.

Marcas Indeferidas Republicadas

N.º 395.982 — Catanduva — classe 41 de requerente A. Brighenti & Companhia, em face do artigo 103 do Código.

N.º 399.524 — Alteadores — classe 36 de Brooks Calçados Alteadores Limitada, em face do artigo 95 número 5 do Código.

N.º 399.637 — Trifibra — classe 36 de A. J. Renner S.A. — Indústria do Vestuário — em face do artigo 95 número 16 do Código. Limitada — em face do registro apontado.

Frases de Propaganda Indeferida

N.º 381.793 — A mais perfeita varejista em gêneros alimentícios — classes 41 — 42 e 43 de Mercarias Nacionais S.A. — em face do artigo 125, número 2 do Código.

Exigências

N.º 395.484 — Sociedade de Engenharia Ferroviária — Soenfe Limitada — Preste esclarecimentos. Brasitex Polimer Indústrias Químicas S.A. — Preste esclarecimentos.

Diversos

Sony — Kabushiki: Kaisha — na impugnação feita a marca número 277.085 — Já tendo sido expedido o certificado do registro, nada há que deferir em petição ora junta.

Térmos:

N.º 566.978 — Belli, Pardini & Companhia Limitada — Aguarde-se o prazo.

N.º 566.979 — Belli, Pardini & Companhia Limitada — Aguarde-se o prazo.

N.º 568.328 — Walter Bortolotto & Irmão — Aguarde-se o prazo.

N.º 393.360 — José Jaime de Moraes — Aguarde-se.

Transferência e Alteração de Nome de Titular de Processos

Inter — American Orange Crush Company — transferência para seu nome da marca Old Colony número 253.576 — Anote-se a transferência.

Bebidas Wilson S.A. Indústria e Comércio — transferência para seu nome da insignia comercial — Figura de pomba — número .. 185.848 — Anote-se a transferência.

Reckitt's (Colours) Limited — transferência para seu nome da marca — Cadmopone número .. 236.679 — Anote-se a transferência.

Célia Magalhães de Mattos Carvalho — transferência para seu nome da marca — Calmotós número 270.704 — Anote-se a transferência.

Casa Arthur Armarinho S.A. — transferência para seu nome da insignia — Casa Arthur — número 274.084 — Anote-se a transferência.

Hélio Araujo Marques — transferência para seu nome da marca — Pif-Paf número 274139 — Anote-se a transferência.

Hermann Indústria e Comércio — Hic S.A. — transferência para seu nome da marca — Frigia número 296.177 — Anote-se a transferência.

Frigorífico Jandira S.A. — transferência para seu nome da marca — Jaceguay — número de termo 413.839 — Anote-se a trans-

PRORROGAÇÃO DE MARCAS

N. 538.474 — Miclan — Moveismiclan Ltda. — Classe 40 — Prorogue-se o registro.
 N. 545.130 — Metalurgica Monumento — Metalurgica Monumento Ltda. — Classe 11 — Prorogue-se o registro.
 N. 545.463 — Lixi — Martini & Rossi S. P. A. — Classe 42 — Prorogue-se o registro.
 N. 545.468 — Martini — Martini & Rossi S. P. A. — Classe 1 — Prorogue-se o registro.
 N. 555.653 — Licor dos Cardeais — Cia. Antartica Paulista Ind. Brasileira de Bebidas e Conexos — Classe 42 — Prorogue-se o registro.
 N. 565.402 — Gloria — General Dairy Corp. — Classe 41 — Prorogue-se o registro.
 N. 565.416 — Argos — Industrias Andrade Latorre S. A. — Classe 46 — Prorogue-se o registro.
 N. 565.669 — O Transmontano — Centro Transmontano de São Paulo — Classe 32 — Prorogue-se o registro.
 N. 439.264 — Papelaria Carvalho ia. Ernesto de Carvalho Indústria e Comércio Erçar — Classe 17 — Prorogue-se o registro.
 N. 543609 — Casa K — Alfredo Koehle & Cia. Ltda — Classe 23 24 36 37 — Prorogue-se o registro retificando-se a data para 21 de junho de 1952 — (título).
 N. 546.895 — A Televisão — Cia. descomércio Indústria Artigos Domésticos e Eletrônicos S. A. — classe 8 e 11 — Prorogue-se o registro (título).
 N. 563.995 — Lavalpa — Lanificio do Vale do Paraíba S. A. — Lavapa — Classe 23 — Prorogue-se o registro.
 N. 562.669 — C E A. — Cia. Brasileira de Alumínio — Classe 38 — Prorogue-se o registro.
 N. 562.810 — Crochet B — The Rio de Janeiro Flour Mills And Granaries Limited. — Classe 22 — Prorogue-se o registro.
 N. 566.095 — Publit — Farbenfabriken Bayer Aktiengesellschaft — Classe 2 — Prorogue-se o registro.
 N. 566.274 — Emblemática — Cia. cervejaria Brahma S. A. — classe 42 — Prorogue-se o registro.
 N. 566.275 — Emblematica — Cia. Cervejaria Brahma S. A. — Classe 43 — Prorogue-se o registro.
 N. 566.276 — Bock Ale — Cia. Cervejaria Brahma S. A. — classe 42 — Prorogue-se o registro.
 N. 566.277 — A Rainha Das Cervejarias Brahma S. A. — Classe 42 — Prorogue-se o registro.
 N. 566.319 — Wissvit — Laboratorio Myrthonil S. A. — Classe 3 — Prorogue-se o registro retificando-se a data para 13 de junho de 1953.
 N. 566.569 — Ribeira — Torazo Okamoto S. Acha Ribeira — Classe 41 — Prorogue-se o registro.
 N. 566.328 — Botema — Soc. Técnica Demateriais Sotema S. A. — Classe 22 — Prorogue-se o registro.
 N. 566.356 — Cocktail Rabo de Galo — Cia. Industria de Conservas Alimenticios Cica — Classe 41 — Prorogue-se o registro.
 N. 566.362 — Norsul — ia. de Expansão Comercial e Industrial Norsul — classe 22 — Prorogue-se o registro.

N. 566.364 — Ita — Paulo Strausz — Classe 40 — Prorogue-se o registro.
 N. 566.368 — Lavalpa — Lanificio do Vale do Paraíba — A Lavalpa — Classe: 22 — Prorogue-se o registro.
 N. 566.462 — Minas Agricola — Guaracy Duque Viriado Catão — Classe 32 — Prorogue-se o registro.
Prorogação de Nome Comercial
 N. 566.083 — Oxigênio do Brasil S. A. — Oxigênio do Brasil S. A. — Prorogue-se o registro.
Prorogação de Frase de Propaganda
 N. 565.679 — Liqueificador Walita o melhor auxiliar da dona de casa — Eletro Industria Walita S. A. — Classe 8. — Prorogue-se o registro.
 N. 538.474 — Miclan — Moveismiclan Ltda. — Classe 40 — Prorogue-se o registro.
 N. 545.130 — Metalurgica Monumento — Metalurgica Monumento Limitada — Classe 11 — Prorogue-se o registro.
 N. 545.463 — Lixi — Martini & Rossi S.P.A. — Classe 42. — Prorogue-se o registro.
 N. 545.468 — Martini — Martini & Rossi S. P. A. — Classe 1 — Prorogue-se o registro.
 N. 555.653 — Licor dos Cardeais — Cia. Antártica Paulista Ind. Brasileira de Bebidas e Conexos — Classe 42 — Prorogue-se o registro.
 N. 565.402 — Gloria — General Dairy Corp. — Classe 41 — Prorogue-se o registro.
 N. 565.416 — Argos — Industrias Andrade Latorre S. A. — Classe 46 Prorogue-se o registro.
 N. 565.669 — O Trasmontano — Centro Transmontano de São Paulo — Classe 32 — Prorogue-se o registro.
 N. 439.264 — Papelaria Carvalho Cia. Ernesto de Carvalho Indústria e Comércio Erçar — Classe 17 — Prorogue-se o registro.
 N. 543.609 — Casa K Alfredo Koehler & Cia. Ltda — Classe 23 24 36 e 37 — Prorogue-se o registro retificando-se a data para 21 de junho de 1952 — (Título).
 N. 546.895 — A Televisão — Cia. descomércio Indústria Artigos Domésticos e Eletrônicos S. A. — Classe 8 e 11 — Prorogue-se o registro (título).
 N. 563.995 — Lavalpa — Lanificio do Vale do Paraíba S. A. — Lavapa — Classe 23 — Prorogue-se o registro.
 N. 562.669 — C. B. A. — Cia. Brasileira de Alumínio — Classe 38 — Prorogue-se o registro.
 N. 562.810 — Crochet B — The Rio de Janeiro Flour Mills And Granaries Limited — Classe 2 — Prorogue-se o registro.
 N. 566.095 — Publit — Farbenfabriken Bayer Aktiengesellschaft — Classe 2 — Prorogue-se o registro.
 N. 566.274 — Emblematica — Cia. Cervejaria Brahma S. A. — Classe 42 — Prorogue-se o registro.
 N. 566.275 — Emblematica — Cia Cervejaria Brahma S. A. — Classe 43 — Prorogue-se o registro.
 N. 566.276 — Bock Ale — Cia. Cervejaria Brahma S. A. — Classe 42 — Prorogue-se o registro.
 N. 566.277 — A Rainha das Cervejas — Cia. Cervejaria Brahma S. A. — Classe 42 — Prorogue-se o registro.
 N. 566.319 — Wissvit — Laboratorio Myrthonil S. A. — Classe 3 — Prorogue-se o registro retificando-se a data para 13 de junho de 1953.
 N. 566.569 — Ribeira — Torazo Okamoto S. Acha Ribeira — Classe 41 — Prorogue-se o registro.
 N. 566.328 — Botema — Soc. Técnica Demateriais Sotema S. A. — Classe 22 — Prorogue-se o registro.
 N. 566.356 — Cocktail Rabo de Galo — Cia. Industria de Conservas Alimenticios Cica — Classe 41 — Prorogue-se o registro.
 N. 566.362 — Norsul — ia. de Expansão Comercial e Industrial Norsul — classe 22 — Prorogue-se o registro.

N. 566.319 — Wissvit — Laboratorio Myrthonil S. A. — Classe 3 — Prorogue-se o registro retificando-se a data para 13 de junho de 1953.
 N. 566.569 — Ribeira — Torazo Okamoto S-Acha Ribeira — Classe 41 — J Prorogue-se o registro.
 N. 566.328 — Botema — Soc. Técnica de Materiais Sotema S. A. — Classe 22 — Prorogue-se o registro.
 N. 566.356 Cocktail Rabo de Galo — Cia. Industria de Conservas Alimenticios Cica — classe 41 C — Prorogue-se o registro.
 N. 566.362 — Norsul — ia. de Expansão Comercial e Industrial Norsul — Classe 22 — Prorogue-se o registro.
 N. 566.364 — Ita Paulo Strausz Classe 40 — Prorogue-se o registro.
 N. 566.368 — Lavalpa — Lanificio do Vale do Paraíba — A Lavalpa — Classe 22 — Prorogue-se o registro.
 N. 566.462 — Minas Agricola — Guaracy Duque Viriado Catão — classe 32 — Prorogue-se o registro.
PRORROGAÇÃO DE NOME COMERCIAL.
 N. 566.083 — Oxigenio do Brasil S.A. — Oxigenio do Brasil S.A. — Prorogue-se o registro.

PRORROGAÇÃO DE FRASE DE PROPAGANDA

N. 565.679 — Liqueificador Walita o melhor auxiliar da dona de casa — Eletro Industrial Walita S.A. — classe 8 — Prorogue-se o registro.

Exigência

N. 411.210 — João Baptista Raia — Mantenho a exigência.

Diversos

N. 396.459 — Sociedade Comércio Norte de Minas Limitada — Socomil — Prossiga-se com os novos exemplares, classe 41 — para manteiga.

NOTICIARIO

Privilégios de Invenção

TÉRMO 135.759

19 de janeiro de 1962

Requerente: Gerard Loeb — São Paulo.
 Título: Novo modelo de cadeira com braços.

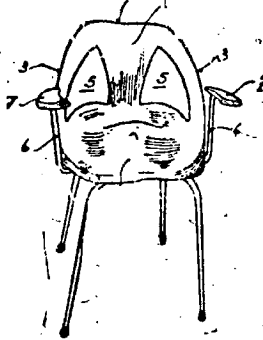

1.º) "Novo modelo de cadeira com braços", dotada de encosto e assento preferivelmente de plástico, conformando um todo único, caracterizado pelo fato de que o encosto apresenta-se com bordos laterais arqueadas convergindo para o alto, cujo topo apresenta região horizontal, estando presentes no encosto duas aberturas simetricamente dispostas, em forma aproxima-

mada do triângulo, sendo que hastes laterais ao assento sustentam placas alongadas e com as extremidades anteriores voltadas para dentro, placas essas que se prestam de descanso para os braços.

Total de 2 pontos.

TÉRMO 136.541

20 de fevereiro de 1962

Requerente: São Paulo Alpargatas S. A.

Invenção: "Novo modelo de sola para calçados".

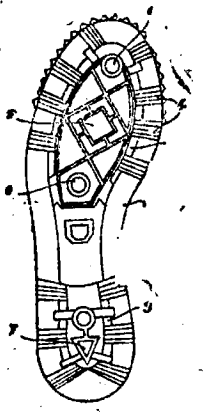

1 — Novo modelo de sola para calçados caracterizado por feixes de retas paralelas, dispostas simetricamente entre o bordo da sola e duas linhas fechadas, parcialmente paralelas ao bordo, situadas, respectivamente, nas partes correspondentes à planta do pé e ao salto.

Total de 3 pontos.

TÉRMO 136.750

27 de fevereiro de 1962

Fábrica Real de Garrafas Térmicas Ltda. — São Paulo.

Modelo industrial: "Nova decoração para jarras térmicas e outros".

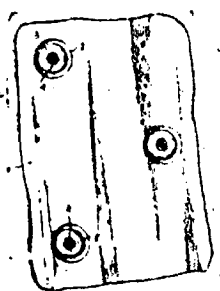

1 — Nova decoração para jarras térmicas e outros, caracterizada por compreender o fato de toda ou parte da superfície da jarra ou similar, de preferência anodizada em cor, ser provida de pequenas reentrâncias de contorno circular, em qualquer distribuição desejada, e cada uma tendo uma saliência interna, também circular e abaulada, com a parte central inteiramente ranhurada, à semelhança das superfícies multi-facetada das pedras preciosas; tudo substancialmente como descrito e ilustrado nos desenhos anexos.

TÉRMO 137.106

13 de março de 1962

Bozzano S. A. Comercial, Industrial e Importadora — Capital do Estado de São Paulo.

“Nova configuração externa de frasco e tampa ornamental” — Modelo industrial.

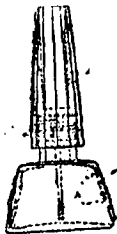
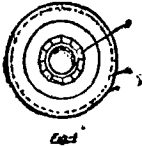

1.º “Nova configuração externa de frasco e tampa ornamental”, caracterizada pelo fato do corpo do frasco ser de base circular, possuindo o gargalo menor.

Total de 3 pontos.

TÉRMO 138.291

23 de abril de 1962

Requerente: Giroflex S. A. Cadeiras e Poltronas — São Paulo.

Título: Poltrona com cabeceira.



1.º Poltrona com cabeceira, caracterizada pelo fato da poltrona se apresentar com os braços executados em placas de madeira de relativa largura, de modo a formar uma figura trapezoidal vazada ou com aspecto de modura, na qual é fixado o encosto dotado de um estofamento suplementar ao apoio da cabeça.

Total de 2 pontos.

TÉRMO 139.887

11 de junho de 1962

Requerente: Carlos Gomes — Estado do Rio de Janeiro.

Título: Novo modelo de velas comemorativas

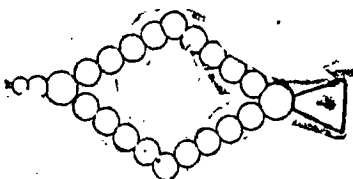

1 — Novo modelo de velas comemorativas, moldado em cera, caracterizado por uma base cônica, sustentando uma placa losangular alongada no sentido vertical, guarnecida por esferas dispostas em linhas nas margens, sendo

maiores as esferas dos ângulos inferior e superior, seguindo-se a esta última uma projeção vertical também de esferas sobrepostas em linha

Total de 2 pontos.

TÉRMO 143.793

de 15 de outubro de 1962

Requerente: Edmundo José da Rocha — São Paulo.

Título: “Novo modelo de trava para alavanca de câmbio central” — Modelo industrial.

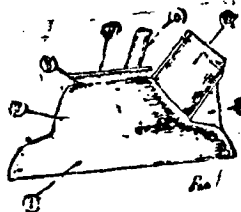

Reivindicam-se como elementos constitutivos da novidade, o conteúdo dos seguintes pontos característicos:

1.º “Novo modelo de trava para alavanca de câmbio central”, caracterizado por possuir forma de uma campânula básica, de seção transversal ovóide, encimada por uma outra campânula arredondada, com gola superior envolvente a uma abertura semi-circular de um lado e requadra de outro, para perfeita enquadração dos movimentos da alavanca do câmbio.

Total de 4 pontos.

TÉRMO Nº 115.216

De 1 de novembro de 1959

Depositante: Produtos Químicos Ciba S.A. — Nseta Capital.

Pontos: Embalagem-Mostruário. — Modelo Industrial.

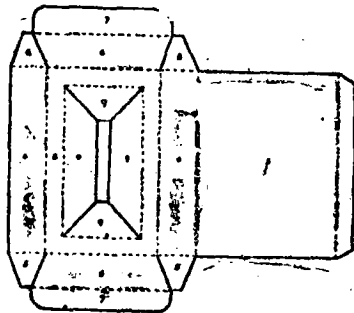

Embalagem-mostruário, caracterizada pelo fato de consistir: a) de uma base ou caixa constituída de uma única peça de material flexível recortada e vincada de modo a formar um fundo mais largo que a parede de topo ou tampo, constituindo assim partes longitudinais inclinadas, providas de abas laterais ao passo que as paredes laterais estreitas terminam em uma aba que se encaixa entre o dito fundo e as ditas abas das paredes longitudinais, sendo ainda que o dito tampo apresenta uma abertura central de cujas beiradas se projetam abas trapezoidais; e b) de um suporte para o objeto a acondicionar, constituído de uma simples folha de material de abas levantadas par acima e cujas dimensões correspondem exatamente as da dita abertura central, cujas abas trapezoidais exercem uma certa ação de mola por ocasião do encaixe do dito suporte; tudo substancialmente como descrito e exemplificado na desenha anexa

TÉRMO Nº 116.718

De 3 de fevereiro de 1960

Requerente: Ao Rei dos Violões Ltda. — São Paulo.

Pontos característicos de: Original configuração em harpa.



1.º Original configuração em harpa, caracterizada-se por sua caixa acústica assumir formato trapezóide vertical, cuja secção pode apresentar-se com os contornos semicircular, poligonal, quadrado, retangular, trapezoidal e outros; na extremidade superior deste corpo, expande-se um braço encurvado (2), em cuja parede pode ter ou não ornamentos e na extremidade deste braço há um suporte inclinado (3), cuja ponta inferior se conecta com um apoio inferior (4), e este suporte, é dotado de ornamento em forma de losangos (5); noutro lado inferior do corpo (1), há duas projeções (7), e na parede inferior do mesmo, há pontos (8) de apoio; na face interna do corpo (1), tem uma pluralidade de pinos (9), para prender as cordas, presas no braço (2), por meio de cravilhas ou tarrachas mecânicas (10); nas duas faces contrapostas da caixa acústica, há um entalhe (11) longitudinal sabente desta superfície; nas duas margens verticais da face desta caixa, em que incidem as cordas tem entalhados os desenhados por qualquer processo, frisos de ramos florais (12); o lado desta face pode ter perfil oitavado, em meia-cana ou outros; na região mais inferior desta parede, há dois motivos ornamentais (13), simétricos; nesta harpa inclui-se um automático, localizado na respectiva cabeça e na caixa acústica, para trabalhar com as oitavas da harpa, a fim de dar as tonalidades necessárias. (Total de 2 pontos).

TÉRMO Nº 131.990

De 20 de junho de 1961

Patente de Modelo Industrial: — Novo e original modelo de caixa para relógio.

Requerente: — Indústria Relógios Paraná Ltda. — Curitiba — Paraná.

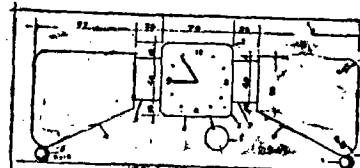

1.º Novo e original modelo de caixa para relógio, caracterizado pelo fato de compreender uma caixa de madeira em forma de paralelepípedo com cantos arredondados, unida lateralmente, a dois blocos de idêntica forma, igualmente ligados a dois blocos geométricos sobrepostos sobre quatro pínos esféricos, sendo que o relógio é provido em sua parte inferior de penduleta externa, e na parte frontal dos dois primeiros blocos se aplicam “emblemas de grau” representando qualquer das profissões liberais. (Total de 3 pontos).

TÉRMO Nº 131.991

De 20 de julho de 1961

Patente de Modelo Industrial: — Novo e original modelo de caixa para relógio.

Requerente: — Indústria Relógios Paraná Ltda. — Curitiba — Paraná.

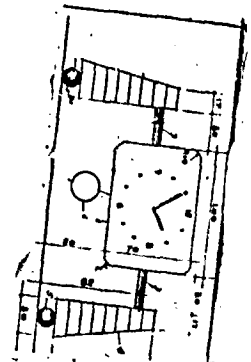

1.º Novo e original modelo de caixa para relógio, caracterizada pelo fato de compreender uma caixa de madeira em forma de paralelepípedo com cantos arredondados, unida lateralmente, por pínos, parafusos ou buchas, a dois blocos geométricos sobrepostos sobre quatro pínos esféricos, sendo que o relógio é provido de penduleta externa que funciona na parte inferior da caixa. (Total de 2 pontos).

TÉRMO Nº 131.992

De 20 de julho de 1961

Patente de Modelo Industrial de: Novo e original modelo de caixa para relógio.

Requerente: Indústria Relógios Paraná Ltda. — Curitiba — Paraná.

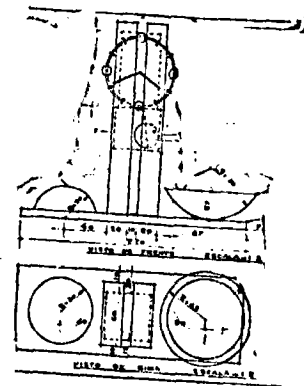

1.º Novo e original modelo de caixa para relógio, caracterizado pelo fato de compreender uma caixa de madeira em forma de dois blocos verticais, dispostos sobre uma base retangular, dotada, em sua parte superior, de uma semi-esfera com a superfície voltada para cima e de outra, de maior diâmetro, com a superfície voltada para baixo, sendo que, entre os dois referidos blocos verticais do conjunto, que representa o Congresso Nacional em Brasília, encontra-se embutida a caixa do relógio, cuja penduleta funciona externamente. (Total de 2 pontos).

TERMO N.º 131.993

De 20 de julho de 1961

Novo e original modelo de caixa para relógio. — Modelo Industrial.

Requerente: Indústria Relógios Paraná Ltda. — Curitiba — Paraná.

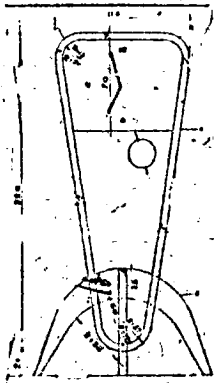

1º Novo e original modelo de caixa para relógio, caracterizado pelo fato de compreender uma caixa de madeira em forma de paralelepípedo etc., dois cantos arredondados, uma parte interior da caixa assenta sobre dois pés entrelaçados em forma de semi-círculo, que são mais largos no meio e se estreitam para as extremidades, sendo que o relógio é provido de penduleta externa, que funciona na parte inferior do mesmo. (Total de 2 pontos).

TERMO N.º 132.004

De 20 de julho de 1961

Patente de Modelo Industrial — Novo e original modelo de caixa para relógio.

Requerente: Indústria Relógios Paraná Ltda. — Curitiba — Paraná

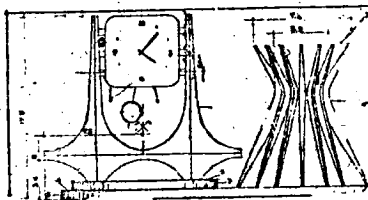

1º Novo e original modelo de caixa para relógio, caracterizado pelo fato de compreender uma caixa de madeira em forma das colunas do Palácio do Planalto, sobrepostas sobre uma pequena base retangular com cantos arredondados, disposta sobre outra base maior e igualmente retangular e com cantos arredondados, na qual assenta a miniatura da Catedral de Brasília, sendo que a caixa do relógio, em forma de paralelepípedo com cantos arredondados, encontra-se ligada às referidas colunas por meio de pinos, parafusos ou buchas. (Total de 2 pontos).

TERMO N.º 132.005

De 20 de julho de 1961

Modelo Industrial: Novo e original modelo de caixa para relógio.

Requerente: Indústria Relógios Paraná Ltda. — Curitiba — Paraná.

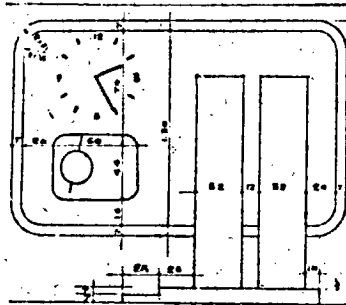

1º Novo e original modelo de caixa para relógio, caracterizado pelo fato de compreender uma caixa de madeira em forma de paralelepípedo, com cantos arredondados, provida de moldura mais larga que a caixa, fixada sobre quatro colunas verticais, que assentam sobre uma base retangular com um degrau, sendo que a referida caixa é dotada de uma abertura retangular com cantos arredondados, dentro da qual funciona, externamente, a penduleta do relógio. (Total de 2 pontos).

TERMO N.º 135.393

De 2 de janeiro de 1962

Modelo Industrial — «Novo Modelo de Frasco para Medida de Bebidas».

Josué Aiello e Alvaro Lotito — São Paulo.



FIG. 2

1º Novo modelo de frasco para medida de bebidas, caracterizado por ter base plana e circular, e a superfície lateral formada por um longo trecho principal inferior, abrangendo mais da metade da altura total do frasco, e com paredes cônicas e suavemente abauladas, trecho este que se segue superiormente por um curto pescoço aproximadamente cilíndrico, o qual por sua vez continua-se por novo trecho cônico, porém invertido, com paredes suavemente reentrantes e borda livre superior arredondada; tudo substancialmente como descrito e ilustrado nos desenhos anexos.

TERMO N.º 135.700

De 17 de janeiro de 1962

Modelo Industrial — «Novo Modelo de Eletrola Portátil».

Jorca — Aplicações Eletrônicas Indústria e Comércio Limitada. — São Paulo.

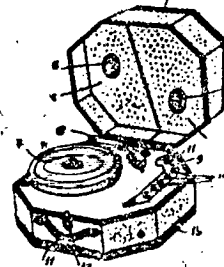

FIG. 4

1º Novo modelo de eletrola portátil, caracterizado por compreender uma caixa substancialmente prismática retangular com cantos chanfrados e provida próximo as suas bordas, de frisões contornantes e delimitadores das duas côres empregadas no revestimento do conjunto, caixa esta dividida em duas metades, uma tóda fechada e formando base para o prato para discos e, respectivo braço (pick up), os quais são dispostos excêntricamente, e ainda, para uma placa alongada com extremidade recurvada, a qual recebe cinco botões dispostos em linha e um deslocado em relação a estes, base esta dotada em um de seus lados, de uma alça e um fecho; e a outra metade constituindo a tampa do conjunto, também dividida em duas partes, cada uma dotada de abertura ovalada fechada por tecido plástico e ainda dotadas de placa interna provida de abertura circular para colocação dos auto-falantes.

Total de 2 pontos.

TERMO N.º 135.345

De 29 de dezembro de 1961

Modelo Industrial — «Original e Novo Modelo de Embalagem».

Dirceu Arantes — São Paulo.



1º Original e novo modelo de embalagem, caracterizado por compreender um recipiente ou corpo principal, tendo a superfície de fundo em formato ovalado, suavemente reentrante, e contornada por delgado frizo periférico, e a superfície lateral formada por faixa contínua e lisa, de altura constante, e levemente inclinada em relação à base; e a tampa do recipiente tendo também formato ovalado, com uma estreita periferia saliente, que se revira formando aba lateral de pequena altura, tampa esta ainda dotada, em sua superfície, de uma canaleta ovalada, de secção transversal em arco, disposta próxima da periferia; tudo substancialmente como descrito e ilustrado nos desenhos anexos.

TERMO N.º 135.350

De 27 de dezembro de 1961

Modelo Industrial — «Nova Configuração em Orifício Central de Disco de Arado».

Alpont Sociedade Anônima Produtos Siderúrgicos — São Paulo.

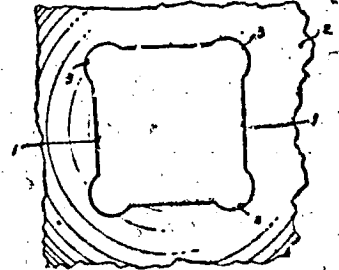

FIG. 3

1º Nova configuração em orifício central de disco de arado, caracterizado por compreender uma abertura substancialmente quadrada, praticada no centro do disco de arado, aberta esta com os laterais retilíneos, e provida, em cada canto, de um recorte semi-circular; tudo substancialmente como descrito e ilustrado nos desenhos anexos.

TERMO N.º 135.755

De 19 de janeiro de 1962

Requerente: Natale Rivello — São Paulo.

Título: Nova e original configuração ornamental aplicada a cadeiras.

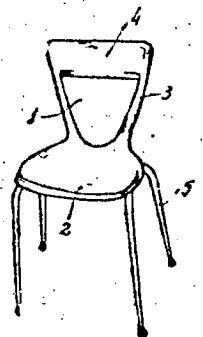

1º «Nova e original configuração ornamental aplicada a cadeiras», formada de encosto e assento preferivelmente de plástico, conformando um todo único, caracterizado pelo fato de que o encosto apresentar-se dotado com abertura triangular, com laterais dispostas em «V», reunidas superiormente por travessa arqueada reentrante, situando-se o conjunto fixo a pés usuais. (Total de 2 pontos).

TERMO N.º 135.757

De 19 de janeiro de 1962

Requerente: Natale Rivello — São Paulo.

Título: Novo modelo de cadeira.

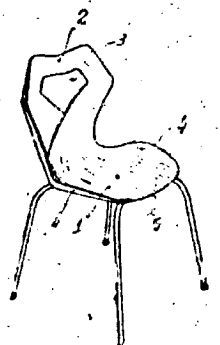

1º) "Novo modelo de cadeira", preferivelmente confeccionada em plástico, no que tange a assento e encosto, que conformam peça única, caracterizado pelo fato de que o encosto se apresenta com abertura pentagonal circundada por faixa de material de periferia igualmente pentagonal, que inferiormente, se apresenta solidário com a parte posterior do assento, este levemente conchoidal, com abas laterais mais elevadas e bordo anterior voltado para baixo. (Total de 2 pontos).

TERMO Nº 135.758

De 19 de janeiro de 1962

Requerente: Gerar Loeb — São Paulo.

Título: Nova e original configuração aplicada a cadeira com braços.

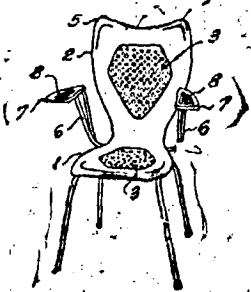

1º) "Nova e original configuração aplicada a cadeira com braços", apresentando assento e encosto conformando peça única, preferivelmente plástica, caracterizada pelo fato de que assento e encosto se apresentam providos de perfurações encerradas em figuras aproximadamente pentagonais, imitando a tecida de palhinha, sendo que a região de confluência do assento e encosto se apresenta com estrangulamento, alargando-se ambas as regiões a partir desse local, apresetando o encosto topo côncavo e extremidades laterais levemente saliente e projetadas para a parte anterior, sendo que, finalmente, por hastes laterais, ao assento se ligam descansos para os braços, na forma de placas alongadas na forma aproximada de triângulos, com perfurações em sua superfície. (Total de 2 pontos).

TERMO Nº 135.793

De 22 de janeiro de 1962

Modelo industrial: "Novo modelo de galocha".

Akira Imanishi — Rio de Janeiro, Estado da Guanabara.

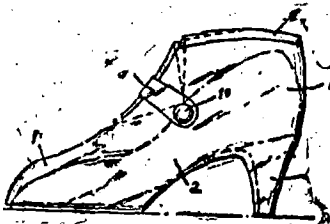

1 — Novo modelo de galocha, especial para calçado feminino de salto alto, caracterizado por ser formado em peça única, de preferência em plástico transparente, e com a configuração similar a do calçado, isto é, recobrinho das partes do peito do pé, laterais, calcanhar e podendo incluir também o salto, à semelhança de uma bota, e

tendo ainda, em sua borda superior, uma faixa contornante de reforço; e na parte do solado, correspondente à planta do pé, sendo prevista uma área saliente, inteiramente quadriculada, tendo contorno acompanhando a periferia, apenas afastado pela por delgada faixa lisa contornante; e finalmente, na parte correspondente ao peito do pé, sendo prevista uma lingueta triangular recolhível, bem como uma alça transversal anterior, com abertura extrema aplicável em botão; tudo substancialmente como descrito e ilustrado nos desenhos anexos.

TERMO 136.667

23 de Fevereiro de 1962

Requerente: S. A. Indústrias Reunidas F. Matarazo.

São Paulo.

Título: Novo e Original Desenho Ornamental para Tecidos.

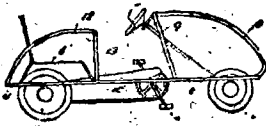
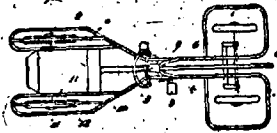

1) "Novo e Original Desenho Ornamental para Tecidos", em cores contrastantes e variadas, caracterizado por compreender motivos representando estampas estilo típico "cashimir" compostos de motivos de 210 x 120mm., dispostos no sentido vertical, ascendente ou descendente e outros motivos menores, no mesmo estilo, sendo as estampas maiores, muito semelhantes as penas de pavão compostas de: um motivo decorativo central prolongado por pequenos motivos na parte superior, envolvidas por listras grossas de duas cores contrastantes, chapadas, sobre as quais estão estampadas 26 pequenas figuras arredondadas na parte de dentro e terminado com um bico na parte de fora sendo treze destas figuras para cada lado. Todas as estampas que formam os motivos grandes são contornadas por meio de riscos bastante grossos, em cor neutra, chapada, e têm no centro pequenas grinaldas de flores. Os motivos menores, são compostos de pequenas estampas muito semelhantes como as já descritas, apresentando um losângulo irregular na parte superior do qual existem cinco figuras iguais às que circundam o motivo grande, na parte inferior, motivos de forma arredondada, estampados em quatro cores vivas, chapadas, com filetes em cor clara. Os mesmos filetes contornam todas as figuras que são ligadas entre si por meio de grinaldas de pequenas flores. Todo o conjunto estampado em cinco cores sobre fundo tinto escuro. — Total de 2 pontos.

TERMO Nº 136.743

27 de fevereiro de 1962

Requerente: Heniz Scwrz — São Paulo.

Título: Novo Elemento em Televisores.

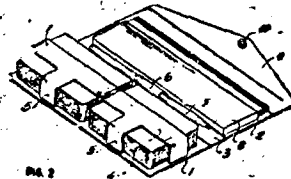
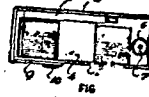

1º — Novo elemento em televisores, caracterizado por consistir na inclusão de um relógio, como elemento componente, nos aparelhos receptores de televisão — Total de 8 pontos.

TERMO Nº 136.902

Em 2 de março de 1962

Requerente: Escritório Técnico Cothrige Ltda. — São Paulo.

Título: "Veículo para Crianças"

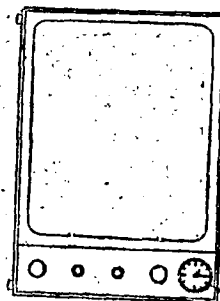

1º) "Veículo para Crianças", apresentando dois pares de rodas, o posterior acionado através de corrente movida por intermédio de pedais, corrente essa protegida por calha superior, sendo o conjunto dirigido através de haste ligada a volante superiormente recortado, caracterizado pelo fato de apresentar o veículo armação tubular ou de outro perfilado conveniente, que compreende trecho paralelos e próximos um do outro, com região anterior conformando retângulos com cantos arredondados e que circundam, a distância, as rodas dianteiras, enquanto que os tubos paralelos posteriormente se prolongam por trechos divergentes seguidos de dois ramos paralelos com zona arqueada posterior e que circundam as rodas correspondentes, as quais são encimadas por peças tubulares longitudinais, arqueadas, com ramo anterior vertical, sendo que ainda as peças tubulares centrais se apresentam interligadas pelos extremos de paço em "V" invertida, com vértice junto à direção de veículo, atingindo tal vértice em último tubo arqueado em direção ao alto e para trás. — Total de 2 pontos.

Em 2 de março de 1962

Requerente: Rolf R. L. Kohnmann — São Paulo.

Título: Estojo para Baralhos.

TERMO Nº 136.904

Em 2 de março de 1962

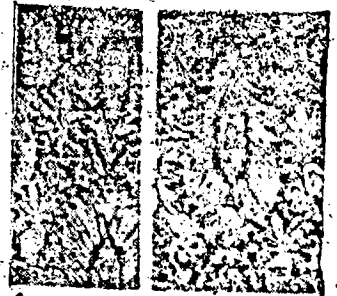

1º) "Estojo para Baralhos, caracterizado pelo fato de ser formado por placa retangular com zonas de maior área e uma intermediária, estreita, que se presta de dorsa, sendo que a uma das áreas se encontram fixadas alças longitudinais, com ramo transversal sob as quais se encaixam os baralhos, enquanto que a faixa central se encontra alça para lapis e na região se prolonga por aba triangular com botão — Total de 2 pontos.

TERMO Nº 115.583

Em 14 de dezembro de 1959

Requerente: Marcelo Teher — São Paulo.

Título: Um novo chocalho para bebês.



1º) Um novo chocalho ara bebês, caracterizado pelo fato de ser constituído por, duas folhas plásticas reunidas, por costura eletrônica ou similar, em suas bordas, conformando conjunto ôco passível de receber, por insuflação, ar, apresentando cabo vazado por orifício de bordas igualmente soldadas, enquanto que a região oposta, de maior volume, se apresenta com a configuração de cabeça de animal, desenhada na face correspondente. — Total de 2 pontos.

TERMO Nº 117.037

De 6 de novembro de 1959

Tokui Kubota, Moai da Cruzes, Estado de São Paulo.

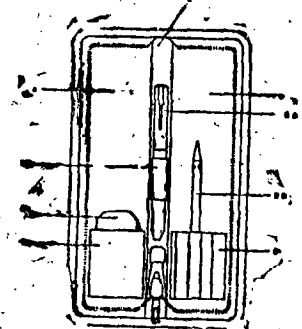

Em resumo, reivindicam-se como pontos característicos do presente modelo, os seguintes:

1º) Novo e original estojo para caneta e lapis, constituído por pasta de couro ou natural similar, substancialmente longa, fechada por fecho

relampago ou outro conveniente, dobrável longitudinalmente ao longo do plano que forma a lombada e limita a espessura da pasta e caracterizado por possuir internamente na altura do terço inferior de uma de suas faces, alojamentos ou escaninhos para lápis, preso por costura ao forro da pasta, apenas pela sua parte inferior, de modo a permitir o dobramento dos escaninhos para fora da pasta; pelo fato de possuir internamente na face posta, uma pequena bolsa receptáculo para borracha ou régua graduada; pelo fato de ter preso a lombada na altura mediana, uma alça suporte para canetas tinteiras ou outros. — Total de 2 pontos.

TERMO Nº 124.614

Em 12 de agosto de 1960

Patente modelo industrial.

Título: Nova e original configuração em motores a explosão.

Requerente: Caetano Branco, Filhos Limitada Indústria e Comércio.

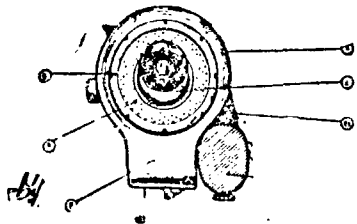

1º) Nova e original configuração em motores a explosão caracterizada essencialmente por compreender uma caixa ou cobertura cilíndrica que envolve o volante, e em cuja face externa é dotada, pouco adentro de sua periferia, de um ressalto anular que limita centralmente uma zona perfurada ou gradeada; pelo fato ainda da parte superior desta cobertura possuir, no mesmo plano vertical de sua face externa, projeção retangular de largura inferior ao diâmetro da cobertura, e de cantos arredondados de modo a formarem com a curvatura da cobertura um plano contínuo; pelo fato ainda desta projeção ser provida de laterais que envolvem o bloco do motor, e os quais formam em relação ao plano da projeção e da própria cobertura ângulo reto; de fato ainda da face superior da referida projeção ser plana e horizontal formando cantos arredondados com o corpo restante, sendo as extremidades livres desta face superior e dos laterais arredondados, e finalmente pelo fato ainda de num dos laterais da projeção, no espaço rebaixado por esta e a própria caixa, ter o depósito de combustível de secção transversal ou perfil elipsoidal. — Total de 2 pontos.

TERMO Nº 131.361

De 1 de agosto de 1961

Requerente: Akihiro Yamanaka — São Paulo.

Título: Novo modelo de telha — Modelo industrial.

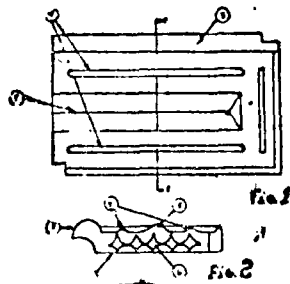

1º) Novo modelo de telha, caracterizado por ser sua justaposição em linha, por meio de encaixes que formam linha, contínua, nas pontas do telhado. — Um total de 3 pontos.

TERMO Nº 131.882

De 22 de agosto de 1961

Requerente: Companhia Carioca de Indústria Plástica — São Paulo.



1º) O novo modelo de "Tampa de Garrafa", caracteriza-se pelo formato idêntico ao bocal da garrafa, sendo sua parte superior rebaixada para dentro do gargalo, exercendo pressões convergentes, assegurando a perfeita vedação de líquidos e gases. — Total de 4 pontos.

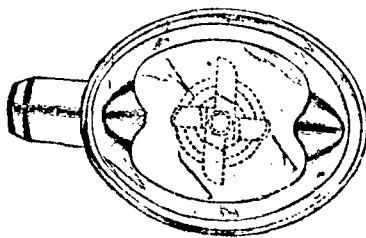

TERMO Nº 132.535

13 de setembro de 1961

Requerente — General Electric Company — Estados Unidos da América.

Título — Jarro para liquidificador.

1. Um modelo industrial de jarro para liquidificador, caracterizado por uma base genericamente oval porém com duas profundas reentrâncias de sentido opostos e sobre seu maior diâmetro, e uma boca maior que a base, a seção

transversal do jarro evoluindo desde a base até a boca. — Total de 3 pontos.

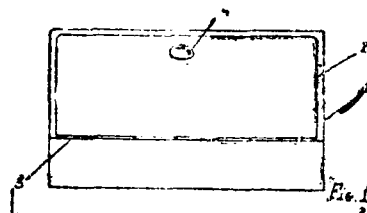

5 de dezembro de 1961

Requerente — Companhia "Liliana" de Máquinas Indústria e Comércio. — São Paulo.

Requerente — Companhia "Liliana" original de caixa de moinho de café.

Título — Nova configuração

1º — Nova configuração de caixa de moinho de café, caracterizada por uma base paralelepipedica, que vai até cerca de um terço da altura da caixa, de onde suas paredes laterais maiores se inclinam, no mesmo grau, em plano paralelo ao fundo, em relação ao qual é mais estrieto formando essa parte superior uma pirâmide truncada de base retangular. Total de 2 pontos.

Requerente — Flaminio Barbosa

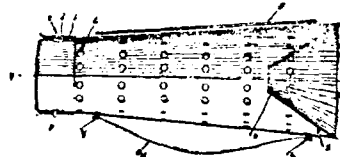

TERMO Nº 135.134

Requerente: Flaminio Barbosa Ferraz — São Paulo.

Título — Novo tipo de covo desmontável para pesca de peixes.

1 — Novo tipo de covo desmontável para pesca de peixes, constituído de plástico, alumínio ou de qualquer outro material apropriado para esta finalidade, transparente ou não, caracterizado pelo fato de ser apresentado numa peça aproximadamente cônica, com uma pluralidade de orifícios sendo a boca do mesmo, provida de uma outra peça afunilada que se ajusta e amolda, fundindo-as entre si, numa única peça. 11 — Tudo como descrito e ilustrado nos desenhos e clichê anexos.

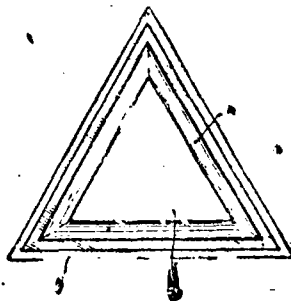

TERMO Nº 135.344

2 de dezembro de 1961

Modelo industrial "Novo modelo de embalagem".

Dirceu Arantes — São Paulo.

1 — Novo modelo de embalagem para conservas e laticínios em geral, caracterizado por um recipiente tronco-piramidal, de base tricontornada por delgado frizo periférico, e a superfície lateral com faces planas e arestas vivas, recipiente este dotado de tampa superior, plana e triangular, provida de estreita faixa periférica saliente, revirada em aba lateral inferior, de pequena altura, e ainda dotada, em sua superfície de uma larga canaleta triangular, de secção em arco, a pequena distância da faixa periférica; tudo substancialmente como descrito e ilustrado nos desenhos anexos.

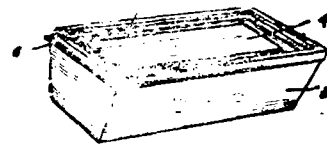

TERMO Nº 135.341

29 de dezembro de 1961

Modelo industrial "Novo e original modelo de embalagem".

Dirceu Arante — São Paulo.

1 — Novo e original modelo de embalagem, caracterizado por compreender inicialmente um recipiente ou caixa, tendo a superfície de fundo em formato retangular, levemente reentrante, com delgado frizo saliente contornante, e a superfície lateral composta por faces trapezoidais lisas, inclinadas em relação à base, e encontrando-se duas a duas segundo arestas vivas; e a tampa do lar, provida em sua superfície de uma larga canaleta retangular, de secção em arco, e próxima à periferia, esta sendo contornada por estreita faixa retangular saliente, que se continua nos laterais em abóbada ortogonal inferior, de altura reduzida; tudo substancialmente como descrito e ilustrado nos desenhos anexos.

Retificações

Têrmos:

N.º 96.621 — privilégio de invenção para — Novo processo de reação de um Hexahalociclopentadiene — com materiais de elevado peso molecular ou poliméricas com insaturação alifática de carbono e carbono, e os produtos resultantes — requerente para — Hooker Chemical Corporation — Pontos publicados em 7 de março de 1963.

Retificação de contrato de exploração publicado em 14 de março de 1963 — por ter saído com incorreções

Fica retificado o nome do requerente para — Hay & Macleod Limitada — estabelecido na Escócia da marca — Old Renfrew número 203.943 — contrato de exploração em favor de — Martini & Rossi S.A. Indústria e Comércio de Bebidas — estabelecido no Brasil — Averte-se o contrato de exploração.

MARCAS DEPOSITADAS

Publicação feita de acordo com o art. 130 do Código da Propriedade Industrial. Da data da publicação começará a correr o prazo de 60 dias para o deferimento do pedido. Durante esse prazo poderão apresentar suas objeções ao Departamento Nacional da Propriedade Industrial aqueles que se julgarem prejudicados com a concessão do registro requerido

Térmo n.º 569.971, de 17-12-62
Indústrias de Chocolate Lact S. A.
São Paulo

PRORROGAÇÃO

ANDORINHA A BALA DAS CERAÇÕES
DELICIA DE MILHOES

Classe 41

Para distinguir: Balas, caramelos e doces, pastilhas, confeitos, chocolates, bombons

Térmo n.º 569.972, de 17-12-62
(Prorrogação)
Indústria Foroi Ltda.
São Paulo

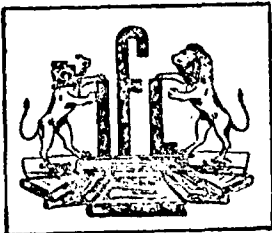

Ind. Brasileira

Classe 38

Aros para guardanapos de papel aglutinados. Aluns (em branco) aluns para retratos e autógrafos. Baldões (texto para brinquedos), blocos para correspondência, blocos para cálculos, blocos para anotações bobinas, brochuras não impressas; cadernos de escrever, capas para documentos, cartelas papel ou papelão, cápsulas de papel, caixas de papelão cadernetas, cadernos caixas de cartão, caixas para papelaria, cartões de visitas, cartões comerciais, cartões índices, confeti, cartolina, cadernos de papel milimetrado e em branco para desenho, cadernos escolares, cartões em branco, cartuchos de cartolina, chapas planográficas, cadernos de lembranças, carretéis de papelão; envelopes, envólucros para charutos de papel, encadernação de papel ou papelão, etiquetas; fôlhas índices, fôlhas de celuloze; guardanapos; livros não impressos, livros fiscais, livros de contabilidade; mata-borrão; ornamentos de papel transparente; pratos, papelinhos, papéis de estanho e de alumínio, papéis sem impressão, papéis em branco para impressão, papéis fantasia, menus para forrar paredes, papel almaço com ou sem pauta, papel crepon, papel de seda, papel impermeável, papel em bobina para impressão, papel encerado, papel higiênico, papel impermeável para copiar, papel para desenhos, papel para embrulho impermeabilizado, papel para encadernar, papel para escrever, papel para imprimir, papel parafina para embrulhos papel celofane, papel celuloze, papel de linho, papel absorvente, papel para embrulhar tabaco, papelão; recipientes de papel, rosetas de papel, rótulos de papel, rolos de papel transparente, sacos de papel, serpentinas; tubos postais de cartão, tubetes de papel

Térmo n.º 569.974, de 17-12-62
Esemp Decorações Ltda.
Rio de Janeiro



Guanabara
Classe 33
Artigos da classe

Térmo n.º 569.975, de 17-12-62
Bilha & Ricciardi
Paraná

VIDROSTINTAS

Classes: 1, 14 e 1t
Titulo

Térmo n.º 569.976, de 17-12-62
Gumercindo Gabriel Garcia e José Aparcido Garcia
Paraná

Painha e Panamá

Classe 32
Titulo

Térmo n.º 569.977, de 17-12-62
Construtora Cruzeiro do Sul Ltda.
Paraná

Construtora
Cruzeiro do Sul

Classe 16
Titulo

Térmo n.º 569.978, de 17-12-62
Aurino José Tavares
Paraná

Construtora
Coração de Jesus

Classe 16
Titulo

Térmo n.º 569.979, de 17-12-62
Bonifácio Martins
Paraná

Escritório Brasil
de Contabilidade

Classe 33
Titulo

Térmo n.º 569.980, de 17-12-62
J. Ferreira da Silva & Cia.
Pernambuco

CALCEMAIS

Classe 36
Titulo

Térmo n.º 569.981, de 17-12-62
Madeireira Guairacá Ltda.
Paraná

Madeireira Guairacá

Classe 4
Titulo

Térmo n.º 569.982, de 17-12-62
Standard Electrica S. A.
Guanabara

Astro-Sonic
Indústria Brasileira

Classe 8

Receptores de rádio e televisão conjugados ou não com troca-discos, transistorizados ou não

Térmo n.º 569.983, de 17-12-62
Standard Electrica S. A.
Guanabara

STANDARD ELECTRICA S. A.
* Padrão Mundial em Tele-Comunicações
Classes: 1, 6, 8, 9, 10, 11, 12, 32,
36 38 e 39
Sinal de Propaganda

Térmo n.º 569.985 de 17-12-62
(Prorrogação)
Bernardo Alfageme, S. A.
Espanha



Classe 41

Sardinhas e toda espécie de conservas de peixes e mariscos

Térmo n.º 569.986, de 17-12-62
Calçados Genuina Ltda.
Minas Gerais

Genuina

Classe 36
Calçados em geral

Térmo n.º 569.987, de 17-12-62
José Miguel Monteiro
Minas Geraí

City Confeccões

Classes: 12, 13 e 36
Titulo

Térmo n.º 569.988, de 17-12-62
Construtora Alves de Souza Ltda.
Guanabara

CONSTRUTORA
ALVES DE SOUZA LTDA.

Nome - comercial

Térmo n.º 569.989, de 17-12-62
Construtora Alves de Souza Ltda.
Guanabara

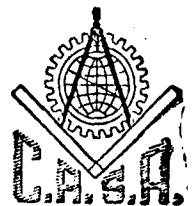

Classe 33
Insígnia

Térmo n.º 569.990, de 17-12-62
Casa da Índia Importadora Ltda.
Guanabara

CASA DA ÍNDIA
IMPORTADORA LTDA.

Nome Comercial

Térmo n.º 569.991, de 17-12-62
Casa da Índia Importadora Ltda.
Guanabara



Classe 41
Artigos da classe

Térmo n.º 569.99, de 17-12-62
Imobiliária Primus S. A.
Guanabara

IMOBILIÁRIA
PRIMUS S. A.

Nome Comercial

Térmo n.º 569.993, de 17-12-62
Minerais Produtos Metalúrgicos Mipro-
meta Ltda.
Guanabara

MINERAIS PRODUTOS

MINERAIS PRODUTOS

Nome Comercial

Térmo n.º 569.994, de 17-12-62
Indústria Fluminense de Papéis Ltda.
Guanabara

**INDÚSTRIA FLUMINENSE
DE PAPEIS LTDA.**

Nome Comercial

Térmo n.º 569.995, de 17-12-62
Sociedade Civil Hospital Guanabara
Guanabara

**SOCIEDADE CIVIL
HOSPITAL GUANABARA**

Classe 33
Título

Térmo n.º 569.996, de 17-12-62
Casa Aladim Ltda.
Rio de Janeiro

CASA ALADIM

Classes: 8 e 33
Título

Térmo n.º 569.997, de 17-12-62
Auto Mecânica Brasitalia Ltda

**AUTO MECÂNICA
BRASITALIA**

Classe 33
Título de Estabelecimento

Térmo n.º 569.998, de 17-12-62
Confeccões Villela Ltda
Rio de Janeiro

MISS MODELO

Classes: 33 e 36
Título de Estabelecimento

Térmo n.º 569.999, de 17-12-62
Confeccões Villela Ltda.
Rio de Janeiro

**SENHORITA
MODELO**

Classes: 33 e 36
Título de Estabelecimento

Térmo n.º 570.000, de 17-12-62
Pedro Gomes Jardim
Guanabara

**BUFFET
GUANABARA**

Classes: 41, 42 e 43
Título de Estabelecimento

Térmo n.º 570.001, de 17-12-62
Michael Rolnik
Guanabara

TELEFLORES

Classes: 25 e 45
Título de Estabelecimento

Térmo n.º 570.002, de 17-12-62
Carnac Peças e Acessórios Ltda.
Guanabara

**CARNAC PEÇAS E
ACESSÓRIOS LTDA.**

Classes: 6, 8, 11, 1 e 39
Título de Estabelecimento

Térmos ns. 570.003 e 570.004, de
17-12-62
Carnac Peças e Acessórios Ltda.
Guanabara



INDÚSTRIA BRASILEIRA

Classe 6
Artigos da classe
Classe 21
Artigos da classe

cremes para barbear, cremes dental,
geléia de petróleo perfumada, lápis
escóvas para dentes, cabelo, roupas,
cílios e unhas, fixadores para o cabelo.

Térmo n.º 570.005, de 17-12-62
Ary Berriel Campos
Guanabara



Classe 16
Título de Estabelecimento

Térmo n.º 570.006, de 17-12-62
Ary Berriel Campos
Guanabara



INDÚSTRIA BRASILEIRA

Classe 40
Artigos da classe

Térmo n.º 570.007, de 17-12-62
Ary Berriel Campos
Guanabara



INDÚSTRIA BRASILEIRA

Classe 16
Artigos da classe

Térmo n.º 570.008, de 17-12-1962
Ary Berriel Campos
Guanabara



Classe 16
Artigos da classe

Térmo n.º 570.009, de 17-12-1962
Atlas do Brasil Indústria e Comércio S.A.
Guanabara

**RODEIO
INDÚSTRIA BRASILEIRA**

Classe 6
Artigos da classe

Térmo n.º 570.010, de 17-12-1962
Pereira Fernandes & Companhia
Guanabara

**Tecidos
Pereira Fernandes
Industria Brasileira**

Classe 23
Artigos da classe

Térmo n.º 570.011, de 17-12-1962
Mathias Schmitt
Guanabara

**IGUASSO
INDÚSTRIA BRASILEIRA**

Classe 5
Artigos da classe

Térmos ns. 570.012 à 570.013, de
17-12-1962
Aloysio de Oliveira
Guanabara

**ELENOR
INDÚSTRIA BRASILEIRA**

Classe 8
Artigos da classe
Classe 50
Artigos da classe

Térmo n.º 570.014, de 17-12-1962
Montevil - Montagem, Engenharia,
Viação e Indústria Ltda.
Guanabara

**MONTEVIL
INDÚSTRIA BRASILEIRA**

Classe 25

Térmo n.º 570.015, de 17-12-1962
Móveis Atlântica Ltda.
Guanabara

MÓVEIS ATLÂNTICA

Classes: 34 e 40
Título de Estabelecimento

Térmo n.º 570.016, de 17-12-1962
Móveis Atlântica Ltda.
Guanabara

**ATLÂNTICA
INDÚSTRIA BRASILEIRA**

Classe 40
Artigos da classe

Térmo n.º 570.017, de 17-12-1962
Auto Mecânica Brasileira Ltda.
Guanabara



Classe 33
Insignia Comercial

Térmo n.º 570.018, de 17-12-1962
(Prorrogação)
Laboratoire Des Produits Scientia
França

PRORROGAÇÃO

PANCREPAR

Classe 3
Produto farmacêutico

Térmos ns. 570.019 à 570.020, de
17-12-1962
(Prorrogação)
Polak's Frutal Werken (Polak's Frutal
Works) N.V.
Holanda

PRORROGAÇÃO



Classe 1
Produtos químicos a saber: essências,
óleos voláteis e óleos de flores

Classe 41
Produtos alimentícios a saber: essências,
substâncias aromáticas próprias para dar
diferentes paladares naturais e sintéti-
cos, óleos de flores, suncos de frutas,
balas e doces de confeitaria

Térmo n.º 570.021, de 17-12-1962
Brançal S.A. Mineração e Comércio
São Paulo



Classe 1
Cal virgem ou hidratada para pintura
ou base de tinta

Térmo n.º 570.022, de 17-12-1962
Wakamoto S.A. Produtos Químicos e
Farmacêuticos
São Paulo

EIYO-BIGAN
Industria Brasileira

Classe 48
Para distinguir artigos de toucador e
perfumarias em geral: Almiscar, água
de beleza, água facial, água de lavanda,
água de colônia, arminhos, água de
quina, água de rosas, água de alfaze-
ras, amônia perfumada, líquida, em pó,
em pedras, para banho, brilhantinas,
bandolinas, batons, cosméticos para o
cabelo, pestanas, cílios e bigodes,
crayons, cremes para a pele, canins,
cheiros em pastilhas, em tabletes, em
lentilhas, em trociscos e em pilulas,
depilatórios, desodorantes, dissolventes,
de pó de arroz, esmaltes para unhas,
essências, extratos, estojos de perfumes
creme para limpeza da pele, e para base
pestanda, cílios e bigodes, fivelas para
o cabelo, glicerina perfumada para uso
de toucador, grampos para o cabelo,
para maquiagem, lança-perfumes, lo-
ções, líquidos dentífricos, em pasta, em
sabão, em creme, em elixir e em pó,
líquidos para ondulação, permanente,
lixas para unhas, laquê, óleos para o
cabelo, pasta e pós para dentes, perfu-
mes, petróleo ara uso de toucador,
pastas e pó para as unhas, on-pons
para pó de arroz, papéis perfumados,
carminados, e com pó de arroz, pentes,
pomadas perfumadas para o embeleza-
mento da cutis, pon-pons, pó de
arroz

Térmo n.º 570.023, de 17-12-1962
Robreto de Almeida Cunha
Guanabara



Classe 8
Aparelho elétrico para ser adaptado em
veiculo para evitar o roubo

Térmo n.º 570.024, de 17-12-1962
Antônio Augusto Cabo
Rio de Janeiro

Mercearia Cabo Ltda.

Classes: 41, 42 e 43
Titulo

Térmo n.º 570.025, de 17-12-1962
Clube de Engenharia
Guanabara

Clube de Engenharia

Nome Comercial

Térmo n.º 570.026, de 17-12-1962
Clube de Engenharia
Guanabara

Clube de Engenharia

Classe 32
Revistas, livros e publicações em geral

Térmos ns. 570.027 à 570.030, de
17-12-1962
Clube de Engenharia
Guanabara

Clube de Engenharia

Classe 50
Impressos em geral
Classes: 33, 41, 42 e 43
Titulo
Classes: 33 e 48
Titulo
Classes: 1 a 50
Insignia Civil

Térmo n.º 570.031, de 17-12-1962
Clube de Engenharia
Guanabara



CLUBE DE ENGENHARIA

Classes: 1 a 50
Sinal de Proaganda

Térmo n.º 570.032, de 17-12-1962
Organizações Lux Ltda.
Rio de Janeiro

Organizações Lux Ltda.

Nome Comercial

Térmo n.º 570.033, de 17-12-1962
Auto Mecânica Maringá Ltda.
Guanabara

**Auto Mecânica
Maringá Ltda.**

Nome Comercial

Térmo n.º 570.034, de 17-12-1962
F. Galvão & Cia.
Paraíba

PRORROGAÇÃO



Classe 41
Sucos e xaropes de frutase

Térmo n.º 570.035, de 17-12-1962
SAVEP — Sociedade Auxiliadora de
Vendas e Propaganda Ltda.
Guanabara

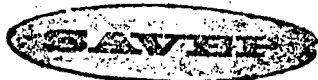

INDÚSTRIA BRASILEIRA

Classe 16
Artigos da classe

Térmo n.º 570.036, de 17-12-1962
Distribuidora de Gasolina Fátima Ltda.
Guanabara

**MECÂNICA
LEBLON**

Classe 33
Artigos da classe

Térmo n.º 570.037, de 17-12-1962
Afranio Estevão Corrêa
Bahia

« Cimentelha »

Classe 16
Telhas de cimento e amianto

Térmo n.º 570.038, de 17-12-1962
Bureau Comércio de Móveis Limitada
Guanabara

**Bureau
Indústria Brasileira**

Classe 40
Móveis de metal, vidro ou madeira

Térmo n.º 570.039, de 17-12-1962
Bureau Comércio de Móveis Limitada
Guanabara

**Bureau Comércio
de Moveis Ltda.**

Classe 34
Titulo

Térmo n.º 570.040, de 17-12-62
Laboratório Lutécia S. A.
Guanabara

DIARRICINA
Indústria Brasileira

Classe 3
Artigos da classe

Térmos ns. 570.041 e 570.042, de
17-12-62
Cristalmar — Importação e Comércio
Ltda.
São Paulo

« CRISTALMAR »
INDÚSTRIA BRASILEIRA

Classe 14

Para distinguir: Lentes de vidro com um
para óculos para projetos, para con-
densadores, para faróis, para sinaleiros,
de qualquer formato, ampolas, tubos,
almofarizes, copos, cadinhos, garrafas,
frascos, cubetas, hastes, caretas graus,
mamadeiras, formas para fornos, assa-
deiras, compoteiras, saladeiras, jardine-
ras, porta-joias, centro de mesas, pal-
teiros, jarros, cálices, chicaras, pratos,
tíjelas, bandejas, pires, globos, licorei-
ros, vasos, serviços para refrescos,
taças, vasilhames mantegueiras, cápsu-
las, vidraças e penderes

Classe 15

Para distinguir: Artefatos de cerâmica,
porcelana, faiança, louça vidrada ara uso
caseiro, aparelhos de chá, de café, de
jantar, serviços de refrescos e de bebi-

das, a saber: abajúres de lampião, aça-
careiros, apanha-moscas; bacias de la-
trina, bandejas, banheiras, biscoiteiras,
bidês, bilhas, betelas, botijas, bules; ca-
feteiras, canecas, castiçais, chavenas,
centros de mesa, compoteiras, cubos;
descansos de porcelana; escarradeiras,
espremedores; filtros, funis, garrafas,
globos; jardineiras, jarros, jarrões; lava-
dedos, lavatórios, leiteiras; maçanetas
de porcelana, mantegueiras, molheiras,
moringas; paliteiros, pedestais, pias, pi-
res, polvilhadores, porta-facas, potes,
puxadores; receptáculos; saleiros, servi-
ços de chá; taças ara café, travessas,
terrinas; urinóis; vasilhas, vasos, vassos
sanitários; xicaras

Térmo n.º 570.043, de 17-12-62
Laboratórios Ostam S. A.
São Paulo

ISOIDA-17

Industria Brasileira

Classe 3
Uma especialidade farmacêutica indi-
cada no tratamento da tuberculose

Térmo n.º 570.044, de 17-12-62
A Natureza — Produtos Farmacêuticos
Ltda.
São Paulo

OSIRIS

Industria Brasileira

Classe 48

Para distinguir artigos de toucador e
perfumarias em geral: Almiscar, água
de beleza, água facial, água de lavanda,
água de colônia, arminhos, água de
quina, água de rosas, água de alfaze-
mas, amônia perfumada, líquida, em pó,
em pedras, para banho, brilhantinas,
bandolinas, batons, cosméticos para o
cabelo, pestanas, cílios e bigodes,
crayons, cremes para a pele, canins,
cheiros em pastilhas, em tabletes, em
lentilhas, em trociscos e em pilulas,
cremes para barbear, cremes dental,
depilatórios, desodorantes dissolventes,
essências, extratos, estojos de perfumes,
creme para limpeza da pele, e para base
de pó de arroz, esmaltes para unhas,
escovas para dentes, cabelo, roupas,
cílios e unhas, fixadores para o cabelo,
pestanda, cílios e bigodes, fivelas para
o cabelo, glicerina perfumada para uso
de toucador, grampos para o cabelo,
geléia de petróleo perfumada, lápis
para maquiagem, lança-perfumes, lo-
ções, líquidos dentífricos, em pasta, em
sabão, em creme, em elixir e em pó,
líquidos para ondulação permanente,
lixas para unhas, laquê, óleos para o
cabelo, pasta e pós para dentes, perfu-
mes, petróleo ara uso de toucador,
pastas e pó para as unhas, on-pons
para pó de arroz, papéis perfumados,
carminados, e com pó de arroz, pentes,
pomadas perfumadas para o embeleza-
mento da cutis, pon-pons, pó de
arroz

Térmo n.º 570.045, de 17-12-62
Majer Meyer S. A. Indústria Farma-
cêutica
São Paulo

PRORROGAÇÃO

ANGINO-RUB

Industria Brasileira

Classe 3

Uma especialidade farmacêutica indica-
da no tratamento das anginas não espe-
cíficas (anginas vermelhas)

Térmo n.º 570.046, de 17-12-62
Laboratório Estrela Ltda.
São Paulo

LIVIGOL

Indústria Brasileira

Classe 3
Uma especialidade farmacêutica indicada no tratamento das rino-faringites e suas manifestações

Térmo n.º 570.047, de 17-12-62
Laboratório Estrela Ltda.
São Paulo

NARIAL

Indústria Brasileira

Classe 3
Uma especialidade farmacêutica indicada como medicação auxiliar no tratamento das rino-faringites e na obstrução nasal

Térmo n.º 570.048, de 17-12-62
Laboratório Estrela Ltda.
São Paulo

CROMOL

Indústria Brasileira

Classe 3
Uma especialidade farmacêutica indicada no tratamento das infecções cutâneas

Térmo n.º 570.049, de 17-12-62
Multifarma Indústria e Comércio Ltda.
São Paulo

ULTRADINA

Indústria Brasileira

Classe 3
Uma especialidade farmacêutica indicada no tratamento das disenterias e das entero-colites

Térmo n.º 570.050, de 17-12-62
Laboratório Rinedan Ltda.
Guanabara

CETAZIDA

Indústria Brasileira

Classe 3
Uma especialidade farmacêutica indicada no tratamento da tuberculose

Térmo n.º 570.051, de 17-12-62
Clube de Engenharia
Guanabara

**EDIFÍCIO,
CLUBE DE ENGENHARIA**

Classe 33
Título

Térmo n.º 570.05, de 17-12-62
José Cánovas Quiles
São Paulo

"VIMAS"
Indústria Brasileira

Classe 15
Artefatos de cerâmica assim discriminados: Bacias sanitárias, pias, banheiras, bidês

Térmo n.º 570.053, de 17-12-62
José Cánovas Quiles
São Paulo
Classe 8

Válvulas de descarga de bacias sanitárias

Térmo n.º 570.054, de 17-12-62
José Cánovas Quiles
São Paulo
Classe 6

Máquinas hidráulicas e válvulas integrantes dessas máquinas

Térmo n.º 570.055, de 17-12-62
Société Des Usines Chimiques Rhône-Poulenc
França
Classe 1
Artigos da classe

Térmo n.º 570.056, de 17-12-62
Société Des Usines Chimiques Rhône-Poulenc
França

PRORROGAÇÃO

RHÔNE-POULENC

SOCIÉTÉ DES USINES CHIMIQUES
RHÔNE-POULENC - FRANÇA

Classe 3
Artigos da classe

Térmo n.º 570.057, de 17-12-62
Société Des Usines Chimiques Rhône-Poulenc
França

PRORROGAÇÃO

MULTERGAN

SOCIÉTÉ DES USINES CHIMIQUES
RHÔNE-POULENC - FRANÇA

Classe 3
Artigos da classe

Térmo n.º 570.058, de 17-12-62
Société Des Usines Chimiques Rhône-Poulenc
França

PRORROGAÇÃO

OPARENOL

SOCIÉTÉ DES USINES CHIMIQUES
RHÔNE-POULENC - FRANÇA

Classe 3
Artigos da classe

Térmo n.º 570.059, de 17-12-1962
Tropical - Agência de Viagens e Turismo Ltda.
Guanabara

**TROPICAL - AGÊNCIA
DE VIAGENS E TURISMO**

Classe 33
Título de Estabelecimento

Térmo n.º 570.060, de 17-12-1962
Laboratório Euterápico Nacional S.A.
São Paulo



LABORATÓRIO EUTERÁPICO NACIONAL S.A.

SÃO PAULO

Classe 3
Artigos da classe

Térmo n.º 570.061, de 17-12-1962
Companhia Paulista de Alimentação
São Paulo

PRORROGAÇÃO

COMPANHIA PAULISTA

DE

ALIMENTAÇÃO

Nome Comercial

Térmo n.º 570.062, de 17-12-1962
Companhia Paulista de Alimentação
São Paulo

PRORROGAÇÃO

ANITA

Classe 41
Biscoitos e bolachas

Térmo n.º 570.063, de 17-12-1962
Companhia Paulista de Alimentação
São Paulo

PRORROGAÇÃO

LENITA

Classe 41
Biscoitos e bolachas

Térmo n.º 570.064, de 17-12-1962
Companhia Paulista de Alimentação
São Paulo

PRORROGAÇÃO

RENO

Classe 41
Biscoitos e bolachas

Térmo n.º 570.065, de 17-12-1962
Companhia Paulista de Alimentação
São Paulo

PRORROGAÇÃO

SALCHEN

Classe 41
Biscoitos e bolachas

Térmo n.º 570.068, de 17-12-1962
Rádio Eldorado Ltda.
São Paulo

Orquestras em Desfile

Classe 32

Programas radiofônicos e de televisão

Térmo n.º 570.069, de 17-12-1962
Rádio Eldorado Ltda.
São Paulo

Valsas de Toda Mundo

Classe 32

Térmo n.º 570.070, de 17-12-1962
Rádio Eldorado Ltda.
São Paulo

Sucessos de Sempre

Classe 32

Programas radiofônicos e de televisão

Térmo n.º 570.071, de 17-12-1962
CIAL - Comércio e Indústria de Alimentos Ltda.
Guanabara



Indústria Brasileira

Classe 41
Artigos da classe

Térmo n.º 570.072, de 17-12-1962
Vidor Limited
Inglaterra

VIDOR

Classe 8
Instrumentos e aparelhos de rádio, de televisão, e telegráfico, fonógrafos e partes de todos esses artigos; baterias; e caixas para faroletes elétricos ou para lâmpadas elétricos portáteis

Térmo n.º 570.073, de 18-12-1962
Casa Barbosa Freitas de Tecidos Ltda.
Estado da Guanabara

**Um Pedacinho de Copacabana
Na Rua Mais Tradicional do Rio**

Classes: 1 a 50
Expressão de Propaganda

Térmo n.º 570.074, de 18-12-1962
Associação Médica Brasileira
(A. M. B.)
São Paulo

PRORROGAÇÃO



Classe 33
Sinal de Propaganda

Térmo nº 570.075, de 18-12-1962
Três Leões — Companhia de Comércio,
Indústria e Representações
São Paulo

PRORROGAÇÃO



INDÚSTRIA BRASILEIRA

Classe 17

Para distinguir: Artigos, máquinas e instalações para escritórios em geral. Papel carbono, stencil, separadores para arquivos, arquivos para correspondência, pastas para escritórios com fechos de metal, almofadas para carimbos e para tinta, abridores de cartas, berços para mata-borrão, canetas para desenhos, cortadores de papel, carimbadores, tintas para escrever, borracha, molhadores, gomadores, coladores, cestos para papéis e correspondência, esquadros, desenhadores, datadores com minas, furadores, máquinas de apertechos para apontar lápis, lápis, canetas, lapiseiras, porta tinteiros, porta lápis, porta-carimbos porta-canetas, descanso para lápis e canetas, régua, instrumentos de escrever e de desenhos, porta-cartas, porta-blocos, prensas, prendedores de papéis ganchos percevjos, compassos, máquinas para escrever, calcular e somar, máquinas para grampear, grampos e ganchos para escritórios, tira-linha, fusins, godets, sinetes, arqui-fichários, mapotecas, carrinhos para máquinas de escrever e cofres

Térmo nº 570.076, de 18-12-1962
Snia Viscosa, Società Nazionale Indústria Applicazioni Viscosa, Società Per Azioni
Itália

PRORROGAÇÃO
MERINOVA

Classe 4

Para distinguir: Fibras textéis em bruto ou parcialmente preparadas, não incluídas em outras classes. Linho, algodão, canhanho, juta, seda natural, caroá, paco-paco, ramie, lã e borracha

Térmo nº 570.077, de 18-12-1962
Hirtz, Nuhrich & Cia. Limitada
Rio Grande do Sul



Classe 1

Para distinguir: Tintas e vernizes

Térmo nº 570.078, de 18-12-1962
Sabrico S. A. Brasileira de Intercambio Comercial

PRORROGAÇÃO
SABRICO SA BRASILEIRA DE INTERCAMBIO COMERCIAL

São Paulo
Nome Comercial

Térmo nº 570.079, de 18-12-1962
Hirtz, Nuhrich & Cia. Limitada
Rio Grande do Sul

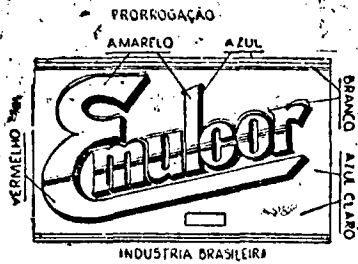

Classe 1

Para distinguir: Tintas e vernizes

Térmo nº 570.080, de 18-12-1962
Indústrias de Chocolate Lacta S. A.
São Paulo

PRORROGAÇÃO
**100% NACIONAL
LACTA**
INDÚSTRIA BRASILEIRA

Classe 41

Alcachofras, aletria, alho, aspargos, açúcar, alimentos para animais, amido, amendoim, ameixas, amêndoas, araruta, arroz, atum, aveia, avelãs, azeite, azeitonas; banha, bacalhau, batatas, balas, biscoitos bombons, bolachas, baunilha; café em pó e em grão, camarão, canela em pau e em pó, cacau, carnes, chá, caramelos, chocolates, confeitos, cravo, cereais, cominho, creme de leite, cremes alimentícios; croquete, compotas, canjica, coalhadas, castanha, cebola condimentos para alimentos colorantes, chouriços, dendê, doces, doces de frutas, esplanfre, essências alimentares, empadas, ervilhas, enxovas, extrato de tomate, farinhas alimentícias, favas, féculas, flocos, farelo, fermentos, feijão, figos, frios, frutas secas, naturais e cristalizadas; glicose, goma de mascar, gorduras, grânulos, grão de bico, gelatina, goiabada, geléias, herva doce, herva mate, hortaliças, lagostas, linguas, leite condensado, leite em pó, legumes em conserva, lentilhas, linguiça louro; massas alimentícias, mariscos, manteiga, margarina, marmelada, macarrão, massa de tomate, mel e melado, mate, massas para mingaus, molhos, moluscos, mostarda, mortadela; nós moscada, nozes; óleos comestíveis, ostras, ovas; pães, palos, pralinés, pimenta, pós para pudim, pickles, peixes, presuntos, patês, e petit-ois pastilhas, pizzas, pudins; queijos, rações balanceadas para animais, requeijões, sal, sagu, sardinhas, sanduiches, salsichas, salmões, sopas enlatadas, sorvetes, sucos de tomate e de frutas; torradas, tapioca, tâmaras, talharim, tremoços, tortas, tortas para alimento de animais e aves, torrões, toucinho; vinagre

Térmo nº 570.081, de 18-12-1962
Sehyl — Serviços Hidráulicos Ltda.
São Paulo

SEHYL

Classe 11

Ferragens em geral: Arpões, ancinho, arrebites, argolas, arruelas, abridores de lateas armações de metal arames lisos e farpados, arpões de carregar, arames metálicos, bola de aço, almotolhas, cadeados correntes chaves, cremones cai-

xas de metal para portões, colunas, canos de metal, cabeçotes, carretolhas, cabos de metal, chuveiros, comuns, crivos, cruzetas, curvas, catracas, chaminés, de metal campainhas caixas d'água para aparelhos sanitários, estacas, pequenas fechaduras, chapas, centro de mesa, distintivos dobradiças, esferas, esguichos, extensões, ferragens para aparelhos de bidês facas, canos, fivelas, fechos para malas e pastas, fechos de segurança para portas e janelas, ferrolhos, ferrolhos, ferragens para aparelhos de bidês, frisos, ganchos, guarnições de metal para banheiros e bidês, guarnições de metal, ganchos para quadros, grampos para emendas de correias, guarnições de metal para máquinas, grozas, grampos para andaimes, curvas de reforço, grelhas, ladrões letras e números de metal, luvas para bombas d'água morsas, marretas, malhos, matrizes, martelos, molas para portas, telas metálicas, tubos de metal, maçanetas, machadinhas, molas de vae e vem, molas para cadeiras giratórias, matrizes, porta-toalhas, presilhas para malas e pastas, pregos, prafusos, porcas, ortachaves, rotores para calçados, placas, postes de metal, pilares pequenos, pontelras, roldanas, ralos para pias, raspadeiras, sacarrolhas, sífões, suportes, rosetas, tenazes, telas de arame, tesouras, trilhos para portas de correr, torneiras, trincos, tanques de metal, trilhos para elevadores, tubos, tubos conduite, tubos encaamentos tranquetas, tubos de aço soldados sem costura, uniões, tubos de metal e inos

Térmo nº 570.082, de 18-12-1962
Jorge Amorim Cia.
Rio Grande do Sul

PRORROGAÇÃO



Classes: 6 — 7 — 8 — 11 — 21 — 39
Insignia
Prorrogação

Térmo nº 570.083, de 18-12-1962
Fiação Progresso S. A.
São Paulo

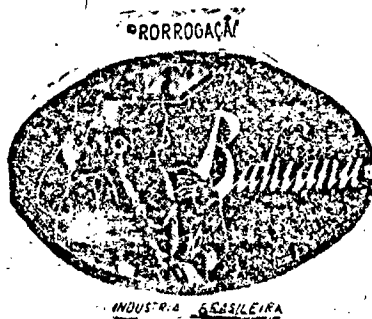

Classe 22

Para distinguir: Lã em novelos ou não, para costura e tricotagem

Térmo nº 570.084, de 18-12-1962
Guarujá Frio Pesca S. A.
São Paulo

GUARUJÁ FRIO PESCA
Indústria Brasileira

Classe 4
Para distinguir: Gelo

Térmo nº 570.085, de 18-12-1962
Guarujá Frio Pesca S. A.
São Paulo
Classe 47

Para distinguir: — Combustíveis, lubrificantes, substâncias e produtos destinados a iluminação e ao aquecimento: Alcool-motor, carvão a gás, hidrocarbonetos, gás metano, butano e propano, gás engarrafado, gás liquefeito, gasolina, graxas lubrificantes, óleos combustíveis, óleos lubrificantes, óleos destinados a iluminação e ao aquecimento óleos para amortecedores, petróleo e querosene

Térmo nº 570.086, de 18-12-1962
Depósito de Meias "27" Limitada
São Paulo



Classe 36
Para distinguir: Meias

Térmo nº 570.087, de 18-12-1962
Aramificio Vidal S. A.
São Paulo

PRORROGAÇÃO
ARTISTEX
INDÚSTRIA BRASILEIRA

Classe 11

Para distinguir: Ferramentas manuais, ferragens, cutelaria e pequenas artigos de metal comum, da indústria e comércio da requerente, a saber: Tarrachas e machos para fazer rosca, braçadeiras, artigos de metal para janelas, portas, escadas e cortinados, afiadores, aldravas, alavancas, alicates, aum. ro. ta. encinhos, anéis para chaves, chavetes, achas, argolas, armações de toldos aros, rebites, arruelas, aticadores azeitiras, lâminas e navalhas de barbear, brocas, buris, bainhas, baldes, bacias, balmázios, bicos, ilhoses e pontas de atacadores para sapatos, bisnagas, porcas, borbetetas, botões, puxadores, braços para cabides, e-prateleiras, canivetes, chantradores, cortadores, cravadores, cunhos, cabides, cabos, cacarolas, cadeados, caldeirões, canos e tubos, cantoneiras, alças, pegadores, puxadores, cintas para caixotes, coadores, colheres, cotovelos, cunhas cuspidoras, des-cacadores, debruns, dedais, enxós, escariadores, elos, enxadas, escumadeiras, espátulas, esticadores, expremedores, facas, facões, ferramentas cortantes, perfurantes, desbastantes e alisantes,

foices, furadores, fechaduras, ferrolhos, fivelas, fôrmas para bolos e para calçados, funis, ganchos, graminhos, abridores de latas, jarras, jogos de chaves de parafusos, lâminas e folhas de serra, limas, lâmpões, latas para conservas e para lixo, charneiras e dobradiças, machadinhas, martelo, pequenas molas, ferragens para peças de mobiliária, cinzéis, escarnadores, punhais pês, panelas, parafusos, pinos e contra pinos, rastelos, rodinhas, roletas, sacarroilhas, serrotes, ferragens para malas, tenazes e tesouras.

Térmo nº 570.088, de 18-12-1962
D. Santos & Cia.
São Paulo

CREDITO LARBRAS
Santos Est. de
São Paulo

Classe 40
Título

Térmo nº 570.089, de 18-12-1962
Hirofumi Fujiwara
São Paulo

FOTO ÓTICA FUJIWARA
São Paulo-Capital

Classes: 8 - 33
Título

Térmo nº 570.090, de 18-12-1962
"Codiva" Comercial Distribuidora de
Óleos Vegetais Limitada
São Paulo

CODIVA

Classe 41
Para distinguir: Óleos vegetais

Térmo nº 570.091, de 18-12-1962
Cia. Santo Antonio de Armazens
Gerais
São Paulo

**CIA. SANTO ANTONIO
DE ARMAZENS GERAIS**

Nome Comercial

Térmo nº 570.092, de 18-12-1962
Indústria e Comércio de Bebidas
Avestruz Limitada
São Paulo

PARA AS GRANDES PERSONALIDADES,
A PERSONALIDADE DE UM GRANDE
WHISKY WHISKY PRINCE ALBERT.

Classe 42
Frase de Propaganda

Térmo nº 570.093, de 18-12-1962
Moser Lander
São Paulo

MOSER LANDER

Classe 48

Para distinguir artigos de toucador e perfumarias em geral: Almiscar, água de beleza, água facial, água de lavanda, água de colônia, arminhos, água de quina, água de rosas, água de alfazema, água de rosas, água de alfazema, amônia perfumada, líquida, em pó, em pedras, para banho, brilhantinas, bandolinas, batons, cosméticos para o

cabelo, pestanas, cílios e bigodes, crayons, cremes para a pele, carmins, cheiros em pastilhas, em tabletes, em lentilhas, em trociscos e em pilulas, cremes para barbear, cremes dental, depilatórios, desodorantes, dissolventes, essências, extratos, estojos de perfumes, creme para limpeza da pele, e para base de pó de arroz, esmaltes para unhas, escovas para dentes, cabelo, roupas, cílios e unhas, fixadores para o cabelo, pestana, cílios e bigodes, fivelas para o cabelo, glicerina perfumada para uso de toucador, grampos para o cabelo, geléia de petróleo perfumada, lápis para maquiagem, lança-perfumes, loções, líquidos dentífricos, em pasta, em sabão, em creme, em elixir e em pó, líquidos para ondulação permanente, lixas para unhas, laquê, óleos para o cabelo, pasta e pós para dentes, perfumes, petróleo para uso de toucador, pastas e pó para as unhas, on-pons para pó de arroz, papéis perfumados, carminados, e com pó de arroz, pentes, pomadas perfumadas para o embelezamento da cutis, pon-pons, pó de arroz

Térmo nº 570.094, de 18-12-1962
Tupaiba - Indústria e Comércio Ltda.
São Paulo

TUPAIBA
Indústria Brasileira

Classe 8

Para distinguir: Instalações elétricas, artigos elétricos e eletrônicos para veículos: acumuladores, antenas, baterias, bobinas, businas, chaves elétricas, chaves automáticas, comutadores, chassis, chicotes para automóveis, dinamos, condensadores, faróis, faroletes, filtros para motores, fios para eletricidade e fios terra, holofotes para automóveis, interruptores, isoladores, filtros de óleo, limpadores de para-brisas, luzes trazeiras para veículos, lâmpadas, lanternas, pilhas secas, painéis de carros, radios, relays, refletores, sinaleiros, sereias, soquetes, tomadas, transformadores, terminais para baterias, válvulas, velas para filtros, aparelhos de lubrificação

Térmo nº 570.095, de 18-12-1962
Tupaiba - Indústria e Comércio Ltda.
São Paulo

Classe 21

Para distinguir: Veículos e suas partes integrantes: Aros para bicicletas, automóveis, auto-caminhões, aviões, amortecedores, alavancas de cambio, barcos, breques, braços para veículos, bicicletas, carrinhos de mão e carretas, caminhonetes, carros ambulantes, caminhões, carros - tratores, carros - berços, carros - tanques, carros - irrigadores, carros, carroças, carrocerias, chassis, chapas circulares para veículos, cubos de veículos, carrinhos para máquinas de escrever, corredeiras para veículos, direção, deslizeiras, estribos, escadas rolantes, elevadores para passageiros e para carga, engates para carros, eixos de direção, freios, frontêras para veículos, guidão, locomotivas, lanchas, motocicletas, molas, motocicletas, motocargas, moto-furgões, manivelas, navios, ônibus, para-choques, para-lamas, para-brisas, pedais, pantôes, rodas para bicicletas, raios para bicicletas, rebocues, radiadores para veículos, rodas para veículos, selins, tricicles, tirantes para veículos, vagões, velocípedes, varetas de controle do afogador e acelerador, troleis, troleibus, varões de carros, toletes para remos

Térmo nº 570.096, de 18-12-1962
Olin Mathieson Chemical Corporation
Estados Unidos da América

PENDISTRIN

Classe 3
Para distinguir: Preparações anti-bacterianas

Térmo nº 570.097, de 18-12-1962
Peters Hermanos, Companhia Comercial e Industrial, Sociedad Anonima
Argentina

PRORROGAÇÃO
PETERS

Classe 42
Para distinguir: Bebidas em geral, não medicinais, alcoolicas, cervejas, vinhos, vinhos espumantes, licores, bitters, cidras, conhaques, cocktails, cordiais, nectares alcoolicas, rum, aguardente, krishche, gin, vermouth, fernet, kummel, whisky, brandy e vinhos de frutas alcoolicas

Térmo nº 570.098, de 18-12-1962
José Romaná Dias

Previdencia
Residencial

Classe 33
Estado da Guanabara
Título

Térmo nº 570.099, de 18-12-1962
Sergio Mauro de Araujo Soares
Estado da Guanabara

Juventude
Universitária

Classe 32
Para distinguir: Jornais, revistas e publicações impressas

Térmo nº 570.100, de 18-12-1962
Daniel Deligant
São Paulo

Deligant

Classe 48
Para distinguir: Água de colônia, água para beleza, água de quina, água para maquiagem, cremes para a pele, cremes para embelezamento e maquiagem, desodorantes, essências para perfumes, extratos para perfumes, escovas para dentes, cabelos, pestanas, cílios e bigodes, esmaltes para unhas, lápis para maquiagem, loções para o cabelo, óleos perfumados, pó de arroz, perfumes, papéis perfumados, rouge, sabões, e sabonetes perfumados, sais perfumados, talco

Térmo nº 570.107, de 18-12-1962
Abbott Laboratories
Estados Unidos da América

VISPAN

Classe 3
Para distinguir: Substâncias químicas, produtos e preparados para serem usados na medicina ou na farmácia

Térmo nº 570.108, de 18-12-1962
Liggett & Myers Tobacco Company
Estados Unidos da América

PARKWAY

Classe 44
Para distinguir: Cigarros

Térmo nº 570.109, de 18-12-1962
Richard Hudnut
Estados Unidos da América

FLATTER MAGIC

Classe 48
Para distinguir: Perfumaria, cosméticos e preparados de toucador

Térmo nº 570.110, de 18-12-1962
Cleaver-Brooks Company
Estados Unidos da América

CLEAVER - BROOKS

Classe 6
Para distinguir: Máquinas e suas partes integrantes não incluídas nas classes: 7, 10 e 17

Térmo nº 570.111, de 18-12-1962
Heidorf & Nelson Farms, Inc.
Estados Unidos da América

H & N

Classe 19
Para distinguir: Animais vivos inclusive aves, ovos em geral, inclusive do bicho da seda

Térmo nº 570.112, de 18-12-1962
Samira Indústria e Comércio S. A.
São Paulo

PRORROGAÇÃO
SAMIRA
Ind. Brasileira

Classe 36

Para distinguir: Artigos de vestuário e roupas feitas em geral: Agasalhos, aventais, alpercatas, anáguas, blusas, botas, botinas, blusões, bolinas, babadores, bonês, capacetes, cartolas, carapuças, casaco coletes, capas, chales, cachecóis, calçados, chapéus, cintos, cintas, combinações, corpinhos, calças de senhoras e de crianças, calções, calças, camisas, camisolas, camisetas, cuecas, ceroulas, colarinhos, cueiros, saias, casacos, chinelos, dominós, echarpes, fantasias, fardas para militares e colegiais, fraldas, galochas, gravatas, gorros, jogos de lingerie, jaquetas, leques, luvas, ligas, lenços, mantôs, meias,

maiôs, mantas, mandrião, mantilhas; paletôs, palas, penhoar, pullover, pelerinas, peugas, pouches, polainas, pijamas; punhos, perneiras, quimonos, regalos, robe de chambre, roupão, sobretudoos, suspensórios, saídas de banho, sandálias, sweaters, shorts, sungas, stolas, sou-tiens, slacks, taier, toucas, turbantes; ternos, uniformes e vestidos

Térmo nº 570.113, de 18-12-1962
Cocito Irmãos Técnica e Comercial
S. A.
São Paulo

PRORROGAÇÃO
RATO-FARIN
Ind. Brasileira

Classe 2
Para distinguir: Raticidas
Prorrogação

Térmo nº 570.114, de 18-12-1962
Organização Minas Contábil Limitada
"Minas Contábil"
Minas Gerais

Organização Técnica
Minas Contábil Ltda.
Minas Contábil

Nome Comercial

Térmo nº 570.115, de 18-12-1962
Indústria e Comércio de Conservas
Margoya
São Paulo



Classe 11

Alcachofras, alétria, alho, aspargos, açúcar, alimentos para animais, amido, emendoim, ameixas, amêndoas, araruta, arroz, atum, áveia, avelãs, azeite, azeitonas; banha, bacalhau, batatas, balas, biscoitos bombons, bolachas, baunilha; café em pó e em grão, canarão, canela em pau e em pó, cacau, carnes, chá, caramelos, chocolates, confitos, cravo, cereais, cominho, creme de leite, cremes alimentícios, croquetes, compotas, cangico, coalhadas, castanha, cebola, condimentos para alimentos, colorantes, chouriços, dendê, doces, doces de frutas, espinafre, essências alimentares, empadas, ervilhas, enxovas, extrato de tomate, farinhas alimentícias, favas, féculas, flocos, farelo, fermentos, feijão, figos, frios, frutas secas, naturais e cristalizadas; glicose, goma de mascar, gorduras, grânulos, grão de bico, gelatina, goiabada, geléias, herva doce, herva mate, hortaliças, lagostas, línguas, leite, condensado, leite em pó, legumes em conserva, lentilhas, linguça, louro; massas alimentícias, mariscos, manteiga, margarina, marmelada, macarrão, massa de tomate, mel e melado, marte, massas para mingaus, milho, moluscos, mostarda, mortadela, nós, moscada, nozes, óleos comestíveis, ostras, ovas; pães, paíes, pralinês, pimenta, pós para

pudim, pickles, peixes, presuntos, patês, e petit-ois pastilhas, pizzas, pudins; queijos, rações balanceadas para animais, requeijões, sal, sagu, sardinhas, sanduiches, salsichas, salmes, sopas enlatadas, sorvetes, sucos de tomate e de frutas; torradas, tapioca, tâmaras, talharim, tremoços, tortas, tortas para alimento de animais e aves, torrões, toucinho; vinagre

Térmo nº 570.116, de 18-12-1962
Casa das Buchas Limitada
Minas Gerais

Casa das Buchas Ltda.

Nome Comercial

Térmo nº 570.117, de 18-12-1962
Silvimex Importadora e Exportadora
Limitada
São Paulo

Helioprint

Indústria Brasileira

Classe 8

Para distinguir: Aparelhos didáticos, fotográficos e fotostáticos

Térmo nº 570.118, de 18-12-1962
A Renascença S. A. Comércio e Indústria
Estado da Guanabara

PRORROGAÇÃO



Classes: 17 - 40

Para distinguir: Indústria e comércio de artigos e máquinas e instalações para escritórios e móveis em geral
Prorrogação

Térmo nº 570.119, de 18-12-1962
A Renascença S. A. Comércio e Indústria

PRORROGAÇÃO



Estado da Guanabara

Térmo nº 570.120, de 18-12-1962
Sampaio Avelino Tecidos Limitada
Estado da Guanabara

PRORROGAÇÃO



Indústria Brasileira

Classe 23

Para distinguir: Tecidos de algodão

Térmo nº 570.121, de 18-12-1962
Sampaio Avelino Tecidos Limitada
Estado da Guanabara

PRORROGAÇÃO

Senhor



Classe 23

Para distinguir: Tecidos de algodão em peças

Térmo nº 570.122, de 18-12-1962
Martins Silvano & Cia. Limitada
Paraná

PRORROGAÇÃO

Vascaina

Indústria Brasileira

Classe 11

Para distinguir: Farinha de mandioca

Térmo nº 570.123, de 18-12-1962
Vanadium Comércio e Indústria de Ferragens Limitada
Estado da Guanabara



Indústria Brasileira

Classe 11

Para distinguir: Ferragens e ferramentas de toda espécie, cutelaria em geral e outros artigos de metal não incluídos em outras classes; acessórios para veículos, alicates, alicates cortantes, ancinhos, alavancas, arrebites, arruelas; argolas, aldrazas, armações de metal, abridores de latas, arames lisos e fer-

pados, aparelhos de chá e café, assadeiras, açucareiros, almotollas, arpões, arpões de carregar, arcos de serra, brocas, bigornas, baixelas, bandejas, bacias, baldes, bombonieres; bridades para animais, ules, bebedoures, bolas de aço, colheres para pedreiros, cadeados, correntes, cabides, caixas de metal para portões, chaves, cremones; anzóis, arcos de pua, chaves de parafusos, calotas, conexões para encanamentos, caixas de metal, chaves de lenda, chaves inglesas, cabeções, canecas, copos, cachepots, centros de mesa, coqueteleiras, caixas para acondicionamento de alimentos, caldeirões, caçarolas, chaleiras, cafeteiras, conchas, cuscuzeiros; coadores, colheres, cavadeiras, canos de escape de metal, catracas, corta arames, cãdinhos, carretilhas, cabos de metal, chuveiros comuns, crivos, cruzetas, curvas, curvas de reforço, calibradores, canos, canos, chaves de boca, chaminés so para talheres, dobradiças, enxadas, de metal, canivetes, distintivos, descartes, esferas, engates, esquichos, enfeites para arreios e enfeites para automóveis, estribos, espumadeiras, xtensões, enxadinhas, enxós, esporas, engrenagens; botões de metal, folhas de metal que envolve as molas e protege contra o pó e ferrugem, folhas de metal que protege as molas contra o pó e ferrugem, formões, ferros de cortar capim, ferrolhos, facas, facões, fechaduras, funis, fôrmas para doces, e bolos, frigideiras, fruteiras, fivelas e fechos para malas e pastas, freios (para animais), ferragens para aparelhos de bidês, ferraduras para animais, frisos, fôrmas, ferragens para tetos de cabine de caminhões, foices, fechos de segurança para portas e janelas, enxades, guarnições de metal, grelhas, garfos, ganchos para quadros, grampos para emendas de correias, guarnições de metal para máquinas, guarnições de metal para banheiros e bidês, grosas, grampos para andaimes, jarras, limas, lâminas para barbear, licoreiros, latas de lixo, letras e números de metal, limates, leiteiras, ladrões e espalhadores para mictrórios, levantador para vidros de caminhões, automóveis e para veículos em geral, luvas para bombas d'água, luvas de metal rosqueada para unir as partes laterais do eixo, malhos, machadinhas, molas para portas, martelos, marretas, marmitas, maçanetas, molas de vae e vem, molas para rodas, martelos para cosinhas, morsas, mancais para rodas, molas para cadeiras giratórias, matrizes, navalhas para barbear, puas, pás, picaretas, pregos, picões, pontelras, parafusos, porcas, pratos, porta-gelo, porta-pão, porta-joias, porta-frios, paliteiros, podões, porta-chaves, potes, protetores para calçados, porta-copos, peças para amortecedores de choques, peças para caixa de direção, peças para bielas, peças para barra de tensão, pinos excêntricos para veículos (pivô), peças para mecanismo e partida, peças para ponta de eixo dianteiro, painéis, porta-toalhas, postes de metal, pinos, pinos de direção, pinos de molas, parafusos, pernos trincos, tubos para encanamentos terminais para barra de tensão, verrumas, válvulas sanitárias para descarga automáticas nas sentilhas, casos, embalagens de metal

Térmo nº 570.124, de 18-12-1962
Vanadium Comércio e Indústria de Ferragens Limitada
Estado da Guanabara

VANADIUM - Comércio e Indústria
(de Ferragens Ltda)

Nome Comercial

Térmo nº 570.125, de 18-12-1962
Bar e Restaurante Alvear Limitada
São Paulo

ALVEAR

Industria Brasileira

Classe 41

Alcachofras, alétria, alno, aspargos, açúcar, alimentos para animais, amido, amendoim, ameixas, amêndoas, araruta, arroz, atum, aveia, avelãs, azeite, azeitonas; banha, bacalhau, batatas, baías, biscoitos bombons, bolachas, baunilha; café em pó e em grão, camarão, cajuá em pau e em pó, cacau, carnes, chá, caramelos, chocolates, confeitos, cravo, cereais, cominho, creme de leite, cremes alimentícios, croquetes, compotas, canguê, coalhadas, castanha, cebola condimentos para alimentos colorantes, chouriços, dendê, doces, doces de frutas, espinafre, essências alimentares, empadas, ervilhas, enxovas, extrato de tomate, farinhas alimentícias, favas, féculas, flocos, farelo, fermentos, feijão, figos, frijos, frutas secas, naturais e cristalizadas; glicose, goma de mascar, gorduras, grânulos, grão de bico, gelatina, goiabada, geléias, herva doce, herva mate, hortaliças, lagostas, linguas, leite, condensado, leite em pó, legumes em conserva, lentilhas, linguiça, louro; massas alimentícias, mariscos, manteiga, margarina, marmelada, macarrão, massa de tomate, mel e melado, mate, massas para mingaus, molhos, moluscos, mostarda, mortadela; nós moscada, nozes, óleos comestíveis, ostras, ovas, pães, paíes, pralinés, pimenta pós para pudim, pickles, peixes, presuntos, patês, e petit-ois pastilhas, pizzas, pudins; queijos, rações balanceadas para animais, requeijões, sal, sagu, sardinhas, sanduíches, salsichas, salmas sopas enlatadas, sorvetes, sucos de tomate e de frutas; torradas, tapioca, tâmaras, talharim, tremoços, tortas, tortas para alimento de animais e aves, torrões, touchinho; vinagre

Térmo nº 570.126, de 18-12-1962
"Cemil", Companhia de Empreendimentos Imobiliários Limitada
São Paulo

CEMIL

Classe 33
Para distinguir: Empreendimentos imobiliários

Térmo nº 570.127, de 18-12-1962
Metalúrgica Lex S. A.
São Paulo

TRILEX

Industria Brasileira

Classe 31
Para distinguir: Mangueiras de Borracha

Térmo nº 570.128, de 18-12-1962
Whelpdale, Maxwell & Codd Limited
Inglaterra

PRORROGAÇÃO

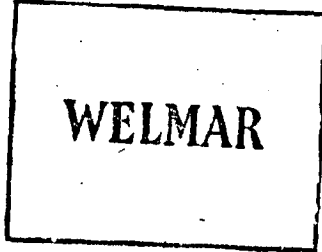

Classe 9
Para distinguir: Pianos

Térmo nº 570.129, de 18-12-1962
Andrade & Cia.
Ceará



Classe 43
Para distinguir: Bebidas não alcoólicas, a saber: refrigerantes

Térmo nº 570.130, de 18-12-1962
Avelino Pomar S. A., Produtos Farmacêuticos
Estado da Guanabara

TYREX

Indústria Brasileira

Classe 10
Para distinguir: Conservativos de borracha

Térmo nº 570.131, de 18-12-1962
J. Feres



PRORROGAÇÃO

Classe 42
Bebidas alcoólicas em geral: Cervejas, bitter, vinhos, aguardentes, licores, aperitivos, fernet, whisky, kumei, vermouth; cognac, brandi, rum, vinho quina-do, pipermit, gin, punch genébra, aniz nectar e suco de frutas com álcool

PREÇO DO NÚMERO DE HOJE: Cr\$ 4,00

Térmo nº 570.132, de 18-12-1962
Irmãos Guidoni Limitada
São Paulo

«Guidoni»

Indústria Brasileira

Classe 41

Para distinguir: Massas alimentícias, bolachas, doces, balas, caramelos, pão de luxo, biscoitos, farinhas, amidos e teculas

Térmo nº 570.133, de 18-12-1962
Carvalho & Di Colla
São Paulo

«Nobel»

Indústria Brasileira

Classe 2
Para distinguir: Inseticidas

Térmo nº 570.134, de 18-12-1962
Petit Bar Limitada
Estado da Guanabara

Petit-Bar

Classe 41
Titulo

Térmo nº 570.135, de 18-12-1962
Comercial e Construtora Construciti Limitada
São Paulo

Comercial e Construtora
Construciti Ltda.
Nome Comercial

Térmo nº 570.136, de 18-12-1962
Comercial e Construtora Construciti Limitada
São Paulo

Construciti

Indústria Brasileira

Classe 16
Artigos da classe

Térmo nº 570.137, de 18-12-1962
Gasimbras Artigos de Papelaria Ltda.
Estado da Guanabara

«Gasimbras»

Indústria Brasileira

Classe 17

Para distinguir: alfinetes de cabeça para escritório, alfineteiro, almofada de carimbo, apagadores, aparelhos para fitas colantes, apontadores de lapis, berço de mata-borrão, blocos de carta, blocos de rascunho, bobinas para máquinas registradoras, de soma e de cálculo, bobinas para grampeadores, bobinas para embrulhos, borra-

canetas, capas para livros de escritório carbono, etencil, carimbos, classificadores, clips, colchetes para papeis, compassos, contornos para mapas, curvas francesas, datadores, emendas para parafusos para uso em livros de escritório, elásticos para escritório, espiral para pastas, espatulas, esponjeiras, esquadros, estojos para lapis, ferragens para pastas, fichários colegiais, fitas de celulose para uso em escritório, fitas para máquinas de escritórios, fitas de papel gomado, gancho para papel, giz escolar, goma arábica, gomeiras, grafites, grampeadores, grampos, guilhotinas para papéis, jogos de carimbos, jogos de pincéis, lapis diversas, limpa-tipos para máquinas de escritório, livros de argolas, livros de parafusos, livros fiscais, mata-borrões, mata-gatos, mata-tintas, normogratos, numeradores, parafusos para livros, pastas plásticas para escritório, pastas sanfona, pegadores de papel, penas para canetas, percevejos, perluradores, picotadores, porta-bobinas, porta-cadernos, porta-carimbos, porta-canetas, porta-etiquetas, porta-lapis, pranchetas, rendedores de lapis, quadro-negro para uso em escritório, reabastecedores de pincéis, registradores, régua de cálculo, régua comuns, separadores de papel, sinais para fichário, tintas de escrever, tinteiros, tira-arabos, transferidores

Térmo nº 570.138, de 18-12-1962
"Torusi" Torno-Usinagem de Peças Limitada

TORUSI

Indústria Brasileira

Classe 11

Para distinguir: Ferramentas manuais, ferragens, cutelaria e pequenos artigos de metal comum, da indústria e comércio da requerente, a saber: Tarrachas e machos para fazer rosca, braçadeiras, artigos de metal para janelas, portas, escadas e cortinados, afiadores, aldravas, alavancas, alicates, amotohas, ancinhos anéis para chaves, chaveiros, tachas, argolas, armações de toldos, aros, rebites, arruelas, atçadores azuleiras, lâminas e navalhas de barbear, brocas, buris, bainhas, baldes, pacias, balmácios, bicos, ilhóses e pontas de atacadores para sapatos, bisnagas, porras, borboletas, botões, puxadores, braços para cabides e prateleiras, canivetes, chantradores, cortadores, cravador, cunhos, cabides, cabos, caçarolas, cadeados, caldeirões, canos e tubos, cantoneiras, alças, pegadores, puxadores, cintas para caixotes, coadores, colheres, cotovelos, cunhas cuspidoras, des-cacadores, debruns, dedais, enxós, es-carriadores, elos, enxadas, escumadeiras, espatulas, esticadores, exprimedores, facas, facões, ferramentas cortantes, perfurantes, desbastantes e alisantes, foices, furadores, fechaduras, ferrolhos, fivelas, fôrmas para bolos e para calçados, funis, ganchos, graminhos, abri-tadores de latas, jarras, jogos de chaves de parafusos, lâminas e folhas de serra, limas, lampiões, latas para comestíveis e para lixo, charneiras e dobradiças, machadinhas, martelo, pequenas molas, trazeiros, eixos intermediários, embrea-ferragess para peças de mobiliária, cinzéis, escarnadores, punhais, pás, pannels, parafusos, pinos e contra pinos, rastelos, rodinhas, roletas, sacarroilhas, serrotes, ferragens para malas, tenazes e chas, cabos para canetas, calendários,