



ESTADOS UNIDOS DO BRASIL

DIÁRIO OFICIAL

SEÇÃO III

ANO XXII — N.º 65

CAPITAL FEDERAL

TERÇA-FEIRA, 7 DE ABRIL DE 1964

DEPARTAMENTO NACIONAL DA PROPRIEDADE INDUSTRIAL

Expediente do Diretor Geral

Divisão de Privilégios de Invenção

Rio, 2 de abril de 1964
Stefan Tudjá — No pedido de arquivamento do pedido de reconsideração impetrado por Brassinter S. A. Indústria e Comércio ao deferimento do seu termo 119.865 — privilégio de invenção. — Nada há que deferir no pedido de reconsideração, em face dos novos laudos técnicos que consideram improcedentes as razões aduzidas contra a novidade do invento.

DIVERSOS

N.º 145.556 — Jorge Elias Antonio — modelo industrial — Arquivar o processo.

DESISTÊNCIA DE PROCESSO

Harper Controles S. A. — Declara a desistência do pedido de registro da marca: Harper, termo 461.524. — Anote-se a desistência e arquivar o processo.

Cervejaria Columbia S. A. — Na reconsideração do despacho publicado em 18 de fevereiro de 1964, termo: 406.190, marca: Columbia. — Nada há que deferir no pedido de reconsideração que resultou de um despacho publicado por equívoco. Determino seja feita nova publicação.

N.º 406.190 — Cervejaria Columbia S. A. — marca: Columbia. — Aguardem-se os termos: 338.827 e outros.

EXPEDIENTE DA SEÇÃO DE RECURSOS

Rio, 2 de abril de 1964

RECURSO

Herbert Arlberts e Ernst Bernt — Recorrendo do despacho que manteve o despacho concessivo do termo 137.197 — modelo industrial de Yoshida Kgyo K. K.

EXPEDIENTE DO DIRETOR

Rio, 31 de março de 1964

Notificação:

Uma vez decorrido o prazo de recurso previsto pelo artigo 14 da Lei número 4.048, de 29 de dezembro de 1961 e mais dez dias — pa-

REVISTA DA PROPRIEDADE INDUSTRIAL

ra eventuais juntadas de recursos, e do mesmo não se tendo valido nenhum interessado, ficam notificados os requerentes abaixo mencionados a comparecer a este Departamento a fim, de efetuarem o pagamento da taxa final concernentes a expedição dos respectivos certificados dentro do prazo de sessenta dias — na forma do parágrafo único do artigo 134 do Código da Propriedade Industrial.

PRIVILÉGIO DE INVENÇÃO DEFERIDOS

Termos:

N.º 111.015 — Mecanismo de Embreagem Diferencial — Requerente: Rockwell Standard Corporation.

N.º 113.313 — Novo sistema automático de segurança contra roubos de veículos, automóveis em geral — Requerente: João Marcelino Corrêa.

N.º 113.505 — Plataforma de movimento horizontal e vertical com sistema de içamento de corrente — Requerente: Mannesmann Leichtbau G. M. B. H.

N.º 113.641 — Aperfeiçoamentos em, ou relativos a, uma junta para montagem de armações comportando barras tubulares — Requerente: Poul Cadovius.

N.º 117.913 — Dispositivo para aumentar o atrito contra o solo e para aperfeiçoar o rolamento, particularmente de veículos de movimento lento, especialmente dos equipados com placas de lagarta, rodas de aço ou equipamentos similar — Requerente: Carl Georg Wadell.

N.º 118.794 — Polidor e ensaboador combinados — Requerente: The Hoover Company.

N.º 108.846 — Novo modelo de fosforos de segurança — Requerente: Amico Diodati — Republicado por ter saído com incorreções.

N.º 113.443 — Circuitos transistorizados de amplificação — Requerente: Radio Corporation of America — Republicado por ter saído com incorreções.

N.º 116.012 — Aperfeiçoamentos em, ou relativos, a dispositivos de circuito para a sincronização de um oscilador senoidal local — Requerente: N. V. Philip Gloellampenfa-

bricken — Republicado por ter saído com incorreções.

N.º 141.017 — Aperfeiçoamentos em referente a fecho magnetico, com imã permanente oscilante, para refrigeradores — Requerente: Refrigeração Paraná S. A. — Republicado por ter saído com incorreções.

TRANSFERÊNCIA E ALTERAÇÃO DE NOME DE TITULAR DE PROCESSOS

India Tyrees Limited — Pede para ser anotada nas patentes de números 2.202 — modelo industrial — 2.572 — modelo industrial. — As alterações de nome da titular. Anote-se as alterações de nome.

Cima — Comércio e Indústria de Metais e Abrasivos Ltda. — Transferência para seu nome do termo: 121.090. — Anote-se a transferência.

Exigências:

Indústria Mecânica Bertoga Limitada — Na transferência da patente 4.984 — Modelo de utilidade — Cumpra a exigência — Republicado.

N.º 111.933 — F. Hoffmann La Roche & Cie Sociedade Anonima — Cumpra a exigência republicado.

N.º 113.929 — Holzer Lueder — Cumpra a exigência.

N.º 116.608 — Claude Henri Marcel Yribarren — Cumpra a exigência.

N.º 116.847 — Notat Tire Company — Cumpra a exigência.

N.º 118.056 — Paulo Ferreira — Cumpra a exigência.

N.º 118.904 — Skanska Attikfabriken AB — Cumpra a exigência.

N.º 118.974 — Auto Union G. M. B. H. — Cumpra a exigência.

N.º 119.069 — Rudy Manufacturing Company — Cumpra a exigência.

N.º 119.170 — Sebastião Luiz de Oliveira — Cumpra a exigência.

N.º 119.198 — Regie Nationale des Usines Renault — Cumpra a exigência.

N.º 119.347 — Pfaudler Permutit Inc. — Cumpra a exigência.

N.º 119.360 — Wilmot Breeden Limited — Cumpra a exigência.

N.º 119.378 — João Maggion — Cumpra a exigência.

N.º 119.379 — João Maggion — Cumpra a exigência.

N.º 119.388 — Ford Motor Company — Cumpra a exigência.

N.º 119.392 — United States Steel Corporation — Cumpra a exigência.

N.º 120.352 — Spray Products Corporation — Cumpra a exigência.

N.º 120.441 — Romeo Merlo — Cumpra a exigência.

N.º 120.653 — Regie Nationale des Usines Renault — Cumpra a exigência.

N.º 120.740 — Vidros Corning Brasil S. A. — Cumpra a exigência.

N.º 120.968 — Continental Motors Corporation — Cumpra a exigência.

N.º 123.083 — Eastman Kodak Company — Cumpra a exigência.

N.º 124.538 — Societe des Usines Chimiques Rhône Poulenc — Cumpra a exigência.

N.º 138.961 — Raimundo Bem de Oliveira — Cumpra a exigência.

N.º 143.211 — Robert Leon Reno Guillemett — Cumpra a exigência.

N.º 111.174 — Compagnie Generale des Etablissements Nicholin — Cumpra a exigência.

N.º 116.867 — Auto Union G. M. B. H. — Cumpra a exigência.

N.º 118.891 — Auto Union G. M. B. H. — Cumpra a exigência.

N.º 118.988 — Dunlop Rubber Company Limited — Cumpra a exigência.

N.º 119.081 — Werner Ernst Ferdinand Luck — Cumpra a exigência.

N.º 119.196 — The Falk Corporation — Cumpra a exigência.

N.º 119.317 — Rohm & Haas Company — Cumpra a exigência.

N.º 119.393 — Otis Elevator Company — Cumpra a exigência.

N.º 120.370 — Whirlpool Corporation — Cumpra a exigência.

N.º 120.371 — ACF — Industries, Incorporated — Cumpra a exigência.

N.º 120.640 — ACF — Industries, Incorporated — Cumpra a exigência.

N.º 120.663 — Donald Dane Zebley — Cumpra a exigência.

N.º 120.973 — Caterpillar Tractor Co. — Cumpra a exigência.

— As Repartições Públicas deverão remeter o expediente destinado à publicação nos jornais, diariamente, até às 15 horas.

— As reclamações pertinentes à matéria retribuída, nos casos de erros ou omissões, deverão ser formuladas por escrito, à Seção de Redação, das 9 às 17,30 horas, no máximo até 72 horas após a saída dos órgãos oficiais.

— Os originais deverão ser dactilografados e autenticados, ressalvadas, por quem de direito, rasuras e emendas.

— Excetuadas as para o exterior, que serão sempre anuais, as assinaturas poder-se-ão tomar, em qualquer época, por seis meses ou um ano.

— As assinaturas vencidas poderão ser suspensas sem aviso prévio.

Para facilitar aos assinantes a verificação do prazo de validade de suas assinaturas, na parte superior do endereço vão impressas o número do talão de

EXPEDIENTE

DEPARTAMENTO DE IMPRENSA NACIONAL

DIRETOR-GERAL
ALBERTO DE BRITO PEREIRA

CHEFE DO SERVIÇO DE PUBLICAÇÕES
MURILO FERREIRA ALVES

CHEFE DA SEÇÃO DE REDAÇÃO
FLORIANO GUIMARÃES

DIÁRIO OFICIAL

SEÇÃO III

Seção de publicações do expediente do Departamento Nacional de Propriedade Industrial do Ministério da Indústria e Comércio

Impresso nas oficinas do Departamento de Imprensa Nacional

ASSINATURAS

REPARTIÇÕES E PARTICULARES		FUNCIONÁRIOS	
Capital e Interior:		Capital e Interior:	
Semestre	Cr\$ 600,00	Semestre	Cr\$ 450,00
Ano	Cr\$ 1.200,00	Ano	Cr\$ 900,00
Exterior:		Exterior:	
Ano	Cr\$ 1.300,00	Ano	Cr\$ 1.000,00

registro, o mês e o ano em que findará.

A fim de evitar solução de continuidade no recebimento dos

jornais, devem os assinantes providenciar a respectiva renovação com antecedência mínima de trinta (30) dias.

— As Repartições Públicas cingir-se-ão às assinaturas anuais renovadas até 29 de fevereiro de cada ano e às iniciadas, em qualquer época, pelos órgãos competentes.

— A fim de possibilitar a remessa de valores acompanhados de esclarecimentos quanto à sua aplicação, solicitamos usem os interessados preferencialmente cheque ou vale postal, emitidos a favor do Tesoureiro do Departamento de Imprensa Nacional.

— Os suplementos às edições dos órgãos oficiais só se fornecerão aos assinantes que os solicitarem no ato da assinatura.

— O funcionário público federal, para fazer jus ao desconto indicado, deverá provar esta condição no ato da assinatura.

— O custo de cada exemplar atrasado dos órgãos oficiais será, na venda avulsa, acrescido de Cr\$ 0,50, se do mesmo ano, e de Cr\$ 1,00, por ano decorrido

Diversos:

N.º 118.133 — Plastic Textile Accessories Limited — Concedido o desarquivamento.

Privilegio de invenção deferido:

N.º 115.512 — Processo de produzir corantes da série ftalocianica — Requerente — Sandoz S. A.

Desenhos e modelos industriais deferidos:

N.º 139.490 — Projetor Sonoro para dia-filmes — Requerente — Produções Audio-Visuais Vidion S. C.

N.º 139.552 — Original modelo ornamental de vela — Requerente — José Jurado Fernandes.

N.º 141.265 — Uma nova configuração de mesa para jogo de futebol — Requerente — José Antônio Vruca e Oswaldo Crovador.

N.º 142.693 — Novo modelo de isqueiro — Requerentes — Robert Bosch do Brasil, Indústria e Comércio de Acessórios para Motores e Chassis Ltda.

N.º 143.248 — Novo e original desenho ornamental para tecidos — Requerente — S. A. Indústrias Reunidas F. Matarazzo.

Privilegio de invenção deferido — Republicado por ter saído com incorreções.

N.º 117.781 — Compostos de amônio quaternário, sua preparação e composições farmacêuticas deles — Requerente — The Wellcome Foundation Limited — Republicado por ter saído com incorreções.

Desenhos e modelos industriais — Republicados por terem saído com incorreções.

Térmos:

N.º 137.070 — Original modelo de presadora universal — Requerente — Natale Spaoloni & Cia. Ltda.

N.º 137.071 — Novo modelo de fresadora universal — Requerente — Natale Spaoloni & Cia. Ltda.

N.º 139.368 — Novo desenho para manipulador de registro de fogo a gás — Requerente — Fundação Brasil S. A.

N.º 139.489 — Nova e original configuração ornamental aplicada a visores de dia-filmes — Requerente — Produções Audio-Visuais Vidion S. C.

N.º 139.912 — Novo e original configuração ornamental aplicada a estufas esterilizadoras — Requerente — Leopoldo Barci.

N.º 140.301 — Novo modelo de panela — Requerente — Hercules S. A. Fábrica de Talheres.

N.º 140.721 — Original modelo de vela de cera — Requerente — Bruno Balsumelli Neto.

MODELO DE UTILIDADE INDEFERIDO

N.º 136.481 — Um modelo de moqueiteiro — Requerente: Serralheria Movilar Limitada — Indeferido.

EXIGÊNCIAS

Sindicato da Indústria de Vidros e Cristais, Planos e Ocos no Estado de São Paulo — Oponente do termo número 114.147 — Privilegio de invenção — Cumpra a exigência.

General Electric Company — Oponente do termo número 133.665 — Cumpra a exigência.

Móveis Cimo Sociedade Anônima — Oponente dos termos número 142.678 e 142.679 — Modelos industriais — Cumpra as exigências.

Térms:

N.º 118.320 — Paulo Kemery — Cumpra a exigência.

N.º 119.115 — Indústria de Malhas e Confecções Carotex Limitada — Cumpra a exigência.

N.º 122.623 — Maria Thereza Pacheco Pereira — Cumpra a exigência.

N.º 122.871 — Cid Gonçalves Sampaio — Cumpra a exigência.

N.º 122.888 — Ramon Fernando Fernandez Perez — Cumpra a exigência.

N.º 122.978 — Modesto Giovanni Salvetti — Cumpra a exigência.

N.º 122.913 — José Izabel de Souza — Cumpra a exigência.

N.º 122.969 — Confederação Brasileira de Vela e Motor — Cumpra a exigência.

N.º 144.553 — Horacio Saes Filho — Cumpra a exigência.

N.º 106.634 — Herbert Schmidt — Cumpra a exigência.

N.º 108.066 — Herbert Schmidt — Cumpra a exigência.

N.º 120.889 — Montecatini Società Generale Per L'Industria Mineraria e Chimica — Cumpra a exigência.

Divisão de Marcas

EXPEDIENTE DO DIRETOR

R.º, 2 de março de 1964

Notificação

Uma vez decorrido o prazo de recurso previsto pelo artigo 14 da Lei número 4.048 de 29 de dezembro de 1961 e mais dez dias — para eventuais juntadas de recursos, e do mesmo não se tendo valido nenhum interessado, ficam notificados os requerentes abaixo mencionados a comparecer a este Departamento a fim, de efetuar o pagamento da taxa final concernente a expedição dos respectivos

certificados dentro do prazo de sessenta dias — na forma do parágrafo único do artigo 134 do Código de Propriedade Industrial.

MARCAS DEFERIDAS

Térmos:

N.º 212.746 — Axiom — Classe 8 — De Goodmans Industries Limited — Visto ter sido arquivado anteriormente apontada.

N.º 375.521 — Johnson & Johnson — Classe 8 — De Johnson & Johnson.

N.º 286.297 — Dragão — Classe 6 — De Refinaria Dragão Lydia.

N.º 445.166 — Novaquímica — Classe 3 — De Novaquímica Laboratórios Sociedade Anônima.

N.º 445.343 — Evecaldo — Classe 41 — De Sopal Sociedade de Produtos Alimentícios Limitada — Exceto para caldos e sopas sob qualquer forma.

N.º 446.641 — Sulcrina — Classe 4 — Sulcrina — Indústria e Comércio de Crina Vegetal Limitada.

FRASE DE PROPAGANDA INDEFERIDA

N.º 405.165 — Bibó e Bam Bom — Classes 1 e 36 — De Produtos Químicos Guarany Sociedade Anônima.

EXPRESSAO DE PROPAGANDA INDEFERIDO

N.º 445.043 — Capa de Bolso — Classe 36 — De Manufatura Back Limitada.

N.º 445.050 — A capa mais leve do mundo — Classe 36 — De Manufatura Back Limitada.

TITULO DE ESTABELECIMENTO INDEFERIDO

N.º 404.429 — Carpa Comércio de Carne Paulista — Classes 19 e 41 —

De Cargal Comércio de Carne Paulista Limitada.
 N° 401.429 — Cargal — Comércio de Carne Paulista — Classe 19 e 41
 — De Cargal Comércio de Carne Paulista Limitada.
 N° 406.066 — Odeon — Classe 33
 — De Companhia Cinematográfica Serador.

MARCAS INDEFERIDAS

N° 400.511 — Escobraz — Classe 38 — De Braz & Milani Limitada.
 N° 401.639 — Redentil — Classe 3 — De Gutomar de Melo Figueira.
 N° 405.109 — Plumatex — Classe 22 — De Tecidos Pluma Sociedade Anônima.
 N° 405.312 — C.F.B. — Classe 11 — De Companhia Fabio Bastos Comércio e Indústria.
 N° 406.026 — Lider — Classe 14 — De Lider Materials de Construção Limitada.
 N° 406.168 — iQuick — Classe 12 — De Confeções Oriente Limitada.
 N° 406.184 — Ofta Lvix — Classe 2 — De Industrial Oftalmica Sociedade Anônima.
 N° 406.301 — Framar — Classe 8 — De Francisco João Marangoni.
 N° 415.589 — Ravinal — Classe 4 — De Anic S.P.A.
 N° 445.855 — Selo Brinda — Classe 50 — De Adolf Dietschl.
 N° 445.857 — Selo Premio — Classe 50 — De Adolf Dietschl.
 N° 445.859 — Selo Ouro — Classe 50 — De Adolf Dietschl.
 N° 446.180 — Maranhão — Classe 41 — De Comércio de Arroz Maranhão Limitada.
 N° 447.574 — Minhon — Classe 40 — De Igino Tosi.

EXIGÊNCIAS

N° 443.985 — Waldevino Trevisan — Preste esclarecimentos.
 N° 446.060 — Feroi Sociedade Anônima Indústria e Comércio — Preste esclarecimentos.
 N° 446.855 — Margarete Stanjek — Cumpra a exigência.

DIVERSOS

Jornal dos Sports Sociedade Anônima — No pedido de apostila nas marcas de números 211.231 e 229.574 — Apostile-se a mudança de sede como requerido.

MARCAS DEFERIDAS

N° 403.599 — Jeca — Classe 41 — De Homilton Mayer dos Santos.
 N° 444.001 — Vulcain — Classe 8 — De Fabrique des Montres Vulcain Et Studio Sociedade Anônima.

TITULO DE ESTABELECIMENTO DEFERIDOS

N° 403.562 — Farmácia Lull — Classes 1, 2, 3, 48 — De Farmácia Lull Limitada — Artigo 117 do Código.
 N° 403.568 — Fábrica de Cerveja Primavera — Classes 42 e 43 — De Alberto dos Santos Cervejaria — Artigo 117 do Código.

MARCA INDEFERIDA

N° 403.572 — Jardineira — Classe 42 — De Cervejaria Maurin Limitada.

EXIGÊNCIAS

N° 446.454 — Orfevrerie Christoffe — Cumpra a exigência.
 N° 446.113 — Comercial Auto Peças Limitada — Cumpra a exigência.

DIVERSOS

N° 403.579 — Chas Pfizer & Co. Ioc. — Aguarde-se.

Térmos:

Ns. 174.368 — 174.366 — 174.367 — 174.369 — 174.370 — 174.371 — 174.372 — 174.373 — 174.374 — 174.375 — 174.376 — 174.377 — 174.378 — 174.379 — 174.380 — 174.381 — 174.382 — 174.383 — Brill Sociedade Anônima — Indústria e Comércio — Reconstitua-se os processos, em seguida encaminham-se a S.T.L. para exame da alteração de nome.

EXPEDIENTE DA SEÇÃO DE INTERFERÊNCIA

Rio, 31 de março de 1964

Notificação

Uma vez decorrido o prazo de recurso previsto pelo artigo 14 da Lei número 4.048 de 29 de dezembro de 1961 e mais dez dias — para eventuais juntadas de recursos, e do mesmo não se tendo valido nenhum interessado, ficam notificados os requerentes abaixo mencionados a comparecer a este Departamento a fim, de efetuarem o pagamento da taxa final concernentes a expedição dos respectivos certificados dentro do prazo de sessenta dias — na forma do parágrafo único do artigo 134 do Código da Propriedade Industrial.

MARCAS DEFERIDAS

Térmos:

N° 392.753 — Sidercarl — Classe 3 — De uímica QMédica Farmacéutica Limitada.
 N° 403.408 — Blekopur — Classe 1 — De Deutsche Gold Ind Silber Scheideanstalt Vormals Roessler.
 N° 403.450 — Boletim Imobiliário — Classe 32 — De Jaime Casimiro Perlanes Palma.
 N° 403.650 — Luccazone — Classe 42 — De Engarrafadora e Distribuidora de Bebidas Pirassununga Limitada.
 N° 404.163 — Guarani — Classe 6 — De Comércio e Indústria de Máquinas Mont-Mor Limitada.
 N° 404.222 — Crisval — Classe 5 — De Crisval Sociedade Anônima Comercial Agro-Industrial — Com exclusão de cimento metálico.
 N° 404.298 — Galeão — Classe 41 — De V. de Sant'Anna & Companhia.
 N° 404.391 — Joafar — Classe 1 — De Joafar Importação e Comércio Limitada — Com exclusão de pedra pome e tinner.
 N° 404.405 — Medroxine — Classe 3 — De The Upjohn Company.
 N° 404.439 — Três Corregos — Classe 42 — De Neves & Filhos.
 N° 404.457 — Magic — Classe 6 — De Automobiles M. Berliet.
 N° 404.470 — Profirima — Classe 41 — Profirima Promotora Economica Industrial e Comercial de Frigoríficos Matadouras Sociedade Anônima.
 N° 404.493 — Revista de Seguros e Bancos — Classe 32 — De Flavio Capllonch Mascarenhas.

N° 404.494 — Revista dos Seguradores e Baqueiros — Classe 32 — De Flavio Capllonch Mascarenhas.
 N° 404.499 — Regepavi — Classe 16 — De Regepavi Construção, Pavimentação e Terraplenagem Limitada.
 N° 405.453 — Lanama — Classe 5 — De Lanama Indústria e Comércio de Metais Limitada.

N° 405.521 — Riosa Modas — Classe 36 — De Riosa Modas Limitada.

N° 405.533 — Jardim São Paulo — Classe 41 — De Adega Jardim São Paulo Limitada.

N° 405.554 — Belvedere — Classe 21 — De Rádios Belvedere Limitada.

N° 405.568 — F. A. I. — Classe 41 — De F. A. I. Comércio e Representações Limitada.

N° 408.340 — Kombi — Classe 21 — De Volkswagen do Brasil, Indústria e Comércio de Automóveis Sociedade Anônima.

N° 422.819 — Ferrazo — Classe 16 — De José Maria Fernandes Rosiers.

EXPRESSÃO DE PROPAGANDA DEFERIDA

N° 403.451 — Solisombra — Classe 42 — De Marie Brizard & Roger — Artigo 121 do Código.

FRASE DE PROPAGANDA DEFERIDA

N° 403.426 — Sol e Sombra — Classe 42 — De Marie Brizard & Roger — Artigo 121 do Código.

NOME COMERCIAL DEFERIDO

N° 593.651 — Lumegás Indústria e Comércio Limitada — Requerente: Lumegás Indústria e Comércio Limitada — Artigo 109 número 3 do Código.

TITULO DE ESTABELECIMENTO DEFERIDOS

N° 403.448 — Cobil Construtora Brasileira de Imóveis — Classes 16, 33 e 50 — Requerente: Cobil Construtora Brasileira de Imóveis Limitada — Artigo 117 número 1 do Código, incluindo-se a classe 16.

N° 404.052 — Tourist Hotel Distrito Federal — Classes 33, 41, 42 e 43 P — Requerente: Companhia Califórnia de Investimentos — Artigo 117 número 1 do Código.

N° 404.055 — Tourist Hotel São Lourenço — Classes 33, 41, 42 e 43 — Requerente: Companhia Califórnia de Investimentos — Artigo 117 número 1 do Código.

N° 404.341 — Orjucon — Classe 33 — De Marcel Elbas Nerl — Artigo 117 número 1 do Código.

N° 404.342 — Corridinho — Classe 41, 42, 43 e 44 — De Restaurante e Bar Corridinho Limitada — Artigo 117 número 1 do Código.

N° 404.441 — Edifício Odeon — Classe 35 — De Condomínio do Edifício Odeon — Artigo 117 número 1 do Código.

N° 404.490 — Televisão Carioca — Classes 8, 32 e 33 — De DC-TV Rádio Sociedade Anônima — Artigo 117 número 1 do Código.

N° 404.491 — TV Carioca — Classes 8, 32 e 33 — De DC-TV Rádio Sociedade Anônima — Artigo 117 número 1 do Código.

MARCAS INDEFERIDAS

N° 403.658 — Akroni — Classe 3 — De Laboratório Loubet de Produção
 N° 403.667 — Skymaster — Classe 8 — De A. J. Eletrônica Limitada.

TITULO DE ESTABELECIMENTO INDEFERIDO

N° 403.612 — Farmácia Navegantes — Classe 3 e 48 — De Generoso R. de Azeredo.

EXIGÊNCIAS

N° 403.419 — Metalnave Sociedade Anônima Comércio e Indústria — Cumpra a exigência.
 N° 403.438 — Otmar Leh — Cumpra a exigência.
 N° 404.440 — Sociedade Agrícola Engenho Liberdade Limitada — Cumpra a exigência.

DIVERSOS

N° 4399.837 — Companhia Quimica Industrial de Laminados — Aguarde-se.

N° 403.108 — Casas União Modas Limitada — Aguarde-se.

N° 403.488 — Padaria e Confeitaria Cruzeiro do Sul Limitada — Aguarde-se.

N° 403.492 — Bar e Café Lanches Roda Limitada — Aguarde-se.

N° 403.505 — Enxovais Amaral Limitada — Aguarde-se.

N° 403.602 — Darcy Riveiro — Aguarde-se.

N° 403.603 — Darcy Riveiro — Aguarde-se.

N° 403.610 — Indústrias York Sociedade Anônima Produtos Cirúrgicos — Aguarde-se.

N° 403.640 — Jader Gonçalves dos Santos — Aguarde-se.

N° 404.434 — Pneuac Sociedade Anônima Comercial e Importadora — Aguarde-se.

N° 408.690 — Cervejaria Portugal Limitada — Aguarde-se.

N° 418.692 — Cervejaria Portugal Limitada — Aguarde-se.

N° 421.493 — Organização Irmãos Campos de São Paulo Sociedade Anônima — Aguarde-se.

N° 427.385 — Superfarma Limitada — Aguarde-se.

EXPEDIENTE DA SEÇÃO DE PESQUISAS

Rio, 2 de abril de 1964

Notificação

Uma vez decorrido o prazo de recurso previsto pelo artigo 14 da Lei número 4.048 de 29 de dezembro de 1961 e mais dez dias — para eventuais juntadas de recursos, e do mesmo não se tendo valido nenhum interessado, ficam notificados os requerentes abaixo mencionados a comparecer a este Departamento a fim, de efetuarem o pagamento da taxa final concernentes a expedição dos respectivos certificados dentro do prazo de sessenta dias — na forma do parágrafo único do artigo 134 do Código da Propriedade Industrial.

MARCAS DEFERIDAS

Térmos:

N° 445.234 — Fru-Fru — Classe 24 — De Varietex Sociedade Anônima Variedades Textis.

Nº 445.351 — Leocrem — Classe 41 — De Sopal Sociedade de Produtos Alimentícios Limitada.

Nº 446.087 — Limoeiro — Classe 43 — De J. Pereira Filhos & Companhia.

EXPEDIENTE DA SEÇÃO DE TRANSFERÊNCIA e ALTERAÇÃO DE NOME

TRANSFERÊNCIA DE NOME DA TITULAR DE PATENTES

Rio, 2 de abril de 1964:

Sociedade Anônima White Martins — Transferência para seu nome das patentes:

Nº 60.453 — Privilégio de invenção.

Nº 60.591 — Privilégio de invenção.

Nº 63.725 — Privilégio de invenção.

Nº 64.243 — Privilégio de invenção.

Nº 65.752 — Privilégio de invenção.

Nº 66.145 — Privilégio de invenção.

Nº 67.593 — Privilégio de invenção.

Nº 67.688 — Privilégio de invenção.

Térmo número 94.731 — Privilégio de invenção.

Térmo número 146.448 — Privilégio de invenção — Anotem-se as transferências.

EXPEDIENTE DA SEÇÃO DE TRANSFERÊNCIA e LICENÇA

TRANSFERÊNCIA E ALTERAÇÃO DE NOME DE TITULAR DE PROCESSOS

Rio, 31 de março de 1964

Martini & Rossi S. P. A. — Pede para ser anotada nas marcas:

Martini — Número 169.056.

Rossi — Número 163.040.

Martini — Número 165.289 — As alterações do nome da titular — Anotem-se as alterações de nome.

Representações São José Limitada — Transferência para seu nome da marca — Rical — Número 173.593 — Anote-se a transferência.

Sergipe Sociedade Anônima Comércio e Indústria — Pede para ser anotada na marca Sergipe — Número 185.509 — A alteração do nome da titular — Anote-se a alteração de nome.

Carlos Alberto dos Santos — Transferência para seu nome da marca: Correo da Noroeste — Nº 198.786 — Anote-se a transferência.

Screen Gems, Inc. — Transferência para seu nome da marca: Rin-tin-Tin — Número 208.977 — Anote-se a transferência.

Tapeçaria Real Limitada — Transferência para seu nome da marca: Tapeçaria Real — Número 211.609 — Anote-se a transferência.

Química Industrial Rubi Limitada — Transferência para seu nome da marca: Rubi Cid — Número 226.332 — Anote-se a transferência.

Ryuko Sociedade Anônima Indústria, Comércio e Importação — Pede para ser anotada na marca: Ryuko — Número 215.867 — A alteração do nome da titular — Anote-se a alteração de nome.

American Steel Foundries Incorporated — Transferência para seu nome das marcas:

Peer Less — Número 228.240

Ride Control — Número 239.989 — Anotem-se as transferências.

Companhia Antártica Paulista Indústria Brasileira de Bebidas e Conexos — Pede para ser anotada na marca: Basta — Número 175.298 — A transferência e alteração de nome — Anotem-se.

Alteração de nome de Ernesto Basta & Irmãos — Parz Ernesto Basta Irmãos & Companhia.

Alteração de nome dese para Cervejaria Alta Paulista Sociedade Anônima.

Aneração de nome desta para: Cervejaria Bavaria Sociedade Anônima Indústria de Bebidas e Conexos — Transferência desta última para a requerente.

José Antonio de Paiva — Transferência para seu nome da marca: Itauna — Térmo número 444.285 — Anote-se a transferência.

EXIGENCIAS

Tonbrás — Sociedade Anônima Indústria e Comércio de Aparelhos Eletrônicos — Na transferência do registro 169.503 — Cumpra a exigência.

Fioravante Salvador — Na transferência do termo número 444.280 — Cumpra a exigência.

Nacional Carbon do Brasil Sociedade Anônima — Na averbação de contrato da marca número 239.656 — Diga sobre o clichê.

DIVERSOS

Chivas Brothers Limited — No pedido de anotação de mudança de endereço na marca número 171.713 — Anote-se a mudança de endereço da sociedade titular para 111-113, Renfrew Road Paisley, Escocia.

EXPEDIENTE DA SEÇÃO DE TRANSFERÊNCIA E LICENÇA

USO AUTORIZADO D MARCAS

Rio, 31 de março de 1964

Artigo 147 — Parágrafo 1º e 2º do Código da Propriedade Industrial.

Por despacho do Senhor Chefe da Seção foi mandado averbar o contrato de exploração da marca Hydrozets — Registrada sob 217.020 — Constante do clichê abaixo, da propriedade de Merck & Co. Inc. — Estabelecido nos Estados Unidos da América do Norte, e em favor de Merck Sharp & Dohme Sociedade Anônima Indústrias Químicas e Farmacêuticas estabelecido em São Paulo — Brasil — Averbese o contrato de exploração.

HYDROZETS

Proprietária
MERCK & CO., INC.

Licenciada
MERCK SHARP & DOHME S/A.
IND. QUIM. FARMACÊUTICA

Por despacho do Senhor Chefe da Seção foi mandado averbar o contrato de exploração da marca: Sea Horse — Registrada sob número 194.632 — Constante do clichê abaixo, de propriedade de Outboard Marine & Manufacturing Company — Estabelecido nos Estados Unidos da América do

Norte em favor de Outboard Marine Corporation Of Canada Ltd. — Estabelecido no Canadá — Averbese o contrato de exploração.

SEA HORSE

Titular: OUTBOARD MARINE CORPORATION
Illinois - U. S. A.

Licenciada: OUTBOARD MARINE BELGIUM S.A.
Bruges - Bélgica

Por despacho do Sr. Chefe da Seção foi mandado averbar o contrato de exploração da marca: Sea Horse — registrada sob número — 194.632 — constante do clichê abaixo de propriedade de: Outboard Marine Corporation — estabelecido nos Estados Unidos e em favor de — Outboard Marine Belgium Sociedade Anônima — estabelecido na Bélgica. — Averbese o contrato de exploração.

SEA HORSE

Titular: OUTBOARD MARINE CORPORATION
Illinois - U. S. A.

Licenciada: OUTBOARD MARINE CORPORATION
OF CANADA LTD.
Ontário - Canadá

Por despacho do Sr. Chefe da Seção foi mandado averbar o contrato de exploração da marca — Evinrude — registrada sob número: 256.679 — constante do clichê abaixo, de propriedade de Outboard Marine Corporation — estabelecido nos Estados Unidos da América do Norte e em favor de: Outboard Marine Belgium Sociedade Anônima — estabelecido na Bélgica — Averbese o contrato de exploração.

EVINRUDE

Titular: OUTBOARD MARINE CORPORATION
Illinois - U. S. A.

Licenciada: OUTBOARD MARINE BELGIUM S.A.
Bruges - Bélgica

Por despacho do Sr. Chefe da Seção foi mandado averbar o contrato de exploração da marca — Evinrude — registrada sob número: 256.697 — constante do clichê abaixo, de propriedade de: Outboard Marine Corporation — estabelecido nos Estados Unidos da América do Norte e em favor de: Outboard Marine Corporation of Canada Ltd — estabelecido no Canadá. — Averbese o contrato de exploração

EVINRUDE

Titular: OUTBOARD MARINE CORPORATION
Illinois - U. S. A.

Licenciada: OUTBOARD MARINE CORPORATION
OF CANADA LTD.
Ontário - Canadá

Por despacho do Sr. Chefe da Seção foi mandado averbar o contrato de exploração da marca: "M" — registrada sob número 269.839 — constante do clichê abaixo, de propriedade de: Outboard Marine Corporation — estabelecido nos Estados Unidos da América do Norte e em favor de — Outboard Marine Corporation of Canada Ltd — estabelecido no Canadá. — Averbese o contrato de exploração.



Titular: OUTBOARD MARINE CORPORATION
Illinois - U. S. A.

Licenciada: OUTBOARD MARINE CORPORATION
OF CANADA LTD.
Ontário - Canadá

Por despacho do Sr. Chefe da Seção foi mandado averbar o contrato de exploração da marca: "M" — re-

gistrada sob número: 269.839 — constante do clichê, de propriedade de — Outboard Marine Corporation — estabelecido nos Estados Unidos e em favor de — Outboard Marine Corporation Belgium Sociedade Anônima — estabelecido na Bélgica. — Averbese o contrato de exploração.



Titular: OUTBOARD MARINE CORPORATION
Illinois - U. S. A.

Licenciada: OUTBOARD MARINE BELGIUM S.A.
Bruges - Bélgica

Por despacho do Sr. Chefe da Seção foi mandado averbar o contrato de exploração da marca: Lawn-Boy — registrada sob número: 269.840 — constante do clichê abaixo, de propriedade de — Outboard Marine Corporation — estabelecido nos Estados Unidos e em favor de: Outboard Marine Corporation of Canada Ltd — estabelecido no Canadá. — Averbese o contrato de exploração.

LAWN-BOY

Titular: OUTBOARD MARINE CORPORATION
Illinois - U. S. A.

Licenciada: OUTBOARD MARINE CORPORATION
OF CANADA LTD.
Ontário - Canadá

Por despacho do Sr. Chefe da Seção foi mandado averbar o contrato de exploração da marca: Johnson — registrada sob número: 276.921 — constante do clichê abaixo, de propriedade de: Outboard Marine Corporation — estabelecido nos Estados Unidos da América do Norte e em favor de: Outboard Marine Corporation of Canada Ltd — estabelecido no Canadá — Averbese o contrato de exploração.

Johnson

Titular: OUTBOARD MARINE CORPORATION
Illinois - U. S. A.

Licenciada: OUTBOARD MARINE CORPORATION
OF CANADA LTD.
Ontário - Canadá

Por despacho do Sr. Chefe da Seção foi mandado averbar o contrato de exploração da marca — Johnson — registrada sob número: 276.921 — constante do clichê abaixo, de propriedade de: Outboard Marine Corporation — estabelecido nos Estados Unidos da América do Norte e em favor de Outboard Marine Belgium Sociedade Anônima — estabelecido na Bélgica. — Averbese o contrato de exploração.

Johnson

Titular: OUTBOARD MARINE CORPORATION
Illinois - U. S. A.

Licenciada: OUTBOARD MARINE BELGIUM S.A.
Bruges - Bélgica

Por despacho do Sr. Chefe da Seção foi mandado averbar o contrato de exploração da marca: Milwards — registrada sob número: 266.264 — constante do clichê abaixo, de propriedade de Needle Industries Limited — estabelecido na Inglaterra e em favor

de — Linhas Corrente Sociedade Anônima — estabelecido em S. Paulo — Brasil. — Averbe-se o contrato de exploração.

Proprietária
NEEDLE INDUSTRIES, LTD.

Autorizada
LINHAS CORRENTE S/A



EXPEDIENTE DO DIRETOR DO SETOR DE RECEPÇÃO. INFORMAÇÃO E EXPEDIÇÃO

Rio, 2 de abril de 1964

Exigências:

Humberto Nobre Mendes e Josef Grabenweger — No pedido de restauração da patente 42.306: privilégio de invenção. — Mantenho a exigência.

Gastone Burello e Cia. Siderúrgica Nacional — No pedido de restauração da patente 54.637 — Privilégio de invenção. — Mantenho a exigência.

Rheem Senotubo Metalúrgica S.A. — No pedido de pagamento de anuidade da patente 58.655: privilégio de invenção. — Cumpra a exigência.

Henrique Martiniano Waldheim — No pedido de anuidade de patente 59.463: privilégio de invenção. — Cumpra a exigência.

Notificações:

São convidados os requerentes abaixo mencionados a comparecer a este Departamento, a fim de efetuarem o pagamento da taxa final dos seguintes processos:

Termos:

N.º 52.536 — Irmãos Del Ry Limitada — Modelo de Utilidade.

N.º 65.416 — Murry Tall — Privilégio de invenção.

N.º 67.715 — Hans Wessel — Privilégio de invenção.

N.º 71.839 — Aloísio Olavo Luz, Orlando José Luz, Renê Mesquita de Oliveira, Hermann Rodolf Lein, Francisco José Pupp, — Johann Libenberger — Firedrich Wilhelm — Stoppel — Tordis Elizabeth Billington — Ana Oml — Therezinha Bullos Edcl — Modelo industrial.

Diversos:

Daimler Benz Aktiengesellschaft — Na prorrogação da patente número 2.142: modelo industrial — Arquite-se.

Metalúrgica Bender Ltda. — No pedido de prorrogação da patente n.º 2.193: modelo industrial. — Torno sem efeito o despacho de prorrogação, publicado em 4 de março de 1964, uma vez que o pedido foi feito fora do prazo legal.

De Danske Mejeriers Maskinfabrik: A.M.B.A. — No pedido de apostila na patente 63.601 — Privilégio de invenção — Apostile-se.

EXPEDIENTE DA SEÇÃO DE PRORROGAÇÃO

Rio, 31 de março de 1964

Exigências

Termos:

N.º 238.232 — Fred. Figner & Cia. Ltda. (Casa Edison). — Cumpra a exigência.

N.º 261.296 — A Retífica Modelo Indústria e Comércio S.A. — Cumpra a exigência.

N.º 267.077 — Laboratório Farmaquion Ltda. — Cumpra a exigência.

N.º 274.829 — Laboratório Ravem Ltda. — Cumpra a exigência.

N.º 462.102 — Cirei S.A. — Cumpra a exigência.

N.º 478.957 — 478.958 — 478.960 — 478.961 — 478.962 — 478.963 — 478.964 — 478.965 — 478.966 — Walter Comércio e Representações S.A. — Cumpra a exigência.

603.875 — Bekman & Cia. — Apresente procuração.

N.º 608.331 — Les Fils de M. Boccara. — Cumpra a exigência.

N.º 608.437 — Chemische Werke Albert. — Mantenho a exigência.

N.º 609.042 — 628.139 — Laboratório Goulart S.A. — Cumpra a exigência.

N.º 609.423 — Maggioni & C. S.P.A. — Cumpra a exigência.

N.º 610.321 — Union Carbide And Carbon Corporation. — Cumpra a exigência.

N.º 616.530 — Athayde Pely Dafilon. — Cumpra a exigência.

N.º 616.913 — Almeida Cardoso & Cia. Ltda. — Cumpra a exigência.

N.º 621.537 — Waldemar Paula Freitas Santos e Antônio José Gonçalves Moreira Leite. — Cumpra a exigência.

N.º 628.261 — F. Miranda & Cia. Ltda. — Cumpra a exigência.

N.º 628.359 — Bril S.A. Indústria e Comércio. — Cumpra a exigência.

N.º 629.378 — Fábrica de Bilhares Taco de Ouro Ltda. — Cumpra a exigência.

N.º 629.383 — Empresa de Cinesmas São Paulo Minas S.A. — Cumpra a exigência.

N.º 629.391 — Resenhain S.A. Indústria e Comércio. — Cumpra a exigência.

N.º 629.402 — Chas. Pfizer & Co. Inc. — Cumpra a exigência.

N.º 629.527 — Empresa Cinematográfica Pathé Indústria e Comércio Ltda. — Cumpra a exigência.

N.º 629.898 — Comércio de Tecidos R. Monteiro S.A. — Cumpra a exigência.

N.º 629.914 — W. M. Dorman & Company Limited. — Cumpra a exigência.

N.º 630.019 — Indústria Heliográfica Leopoldo Machado S.A. — Cumpra a exigência.

N.º 630.072 — Farmácia Boaventura Ltda. — Cumpra a exigência.

N.º 630.073 — Farmácia Imperial Ltda. — Cumpra a exigência.

N.º 630.079 — Indústria de Calçados Vitória Ltda. — Cumpra a exigência.

N.º 630.080 — Helal S.A. Comércio e Importação. — Cumpra a exigência.

N.º 630.119 — Clark Equipament Company. — Cumpra a exigência.

N.º 630.282 — Manoel Alberto da Fonseca. — Cumpra a exigência.

N.º 630.339 — Virol, Limited. — Cumpra a exigência.

N.º 630.345 — Executores Of James Mills Limited. — Cumpra a exigência.

N.º 630.398 — Distribuidora de Materiais para construções e artigos sanitários Dimaco Ltda. — Cumpra a exigência.

N.º 630.519 — Fábrica de Calçados M. G. Ltda. — Cumpra a exigência.

N.º 630.533 — Anhem Producers Inc. — Cumpra a exigência.

N.º 630.544 — J. A. I. Azevedo — Cumpra a exigência.

N.º 630.626 — Civa Comércio e Indústria de Válvulas Ltda. — Cumpra a exigência.

N.º 630.818 — Mecânica e Representações Santa Candida Ltda. — Cumpra a exigência.

N.º 630.838 — Manoel Kherlakian S. A. Indústria e Comércio de Calçados — Cumpra a exigência.

N.º 630.845 — Farmácia Kosmos Ltda. — Cumpra a exigência.

N.º 630.851 — Hermann Indústria e Comércio Hie S. A. — Cumpra a exigência.

N.º 630.875 — Empreendimentos Imobiliários Panamá Sociedade Ltda. — Cumpra a exigência.

N.º 630.901 — Fábrica de Laticínios Savi S. A. — Cumpra a exigência.

N.º 630.907 — Rubens Franco de Mello — Cumpra a exigência.

N.º 630.909 — Condomínio do Edifício Barão de Petrópolis — Cumpra a exigência.

N.º 631.000 — Cia. Textil São Martinho — Cumpra a exigência.

N.º 631.005 — Angelo Milani S. A. Indústria e Comércio — Cumpra a exigência.

Ns. 631.024, 631.025, 631.026 e 631.027 — Indústrias Químicas Anhembi S. A. — Cumpra a exigência.

N.º 631.078 — Oscar Cordeiro de Almeida — Cumpra a exigência.

N.º 631.085 — Empreendimentos Imobiliários Panamá Sociedade Ltda. — Cumpra a exigência.

N.º 631.088 — Luis Lucio & Cia. Ltda. — Cumpra a exigência.

N.º 631.089 — Cia. Paulista de Louça Esmaltada. — Cumpra a exigência.

N.º 631.090 — Alta Cia. Importadora de Produtos Alimentícios Ltda. — Cumpra a exigência.

N.º 631.285 — Dr. A. Wander S. A. — Cumpra a exigência.

N.º 631.746 — Cunha & Cia. Ltda. — Cumpra a exigência.

N.º 631.747 — Sir James Murray do Brasil S. A. Produtos Farmacêuticos. — Cumpra a exigência.

Diversos:

Olin Mathieson Chemical Corporation — No pedido de apostila da marca n.º 279.041 — Faça-se a seguinte apostila averbado o contrato de exploração a favor de E. R. Squibb & Sons S. A. Produtos Químicos, Farmacêuticos e Biológicos.

Winthrop Products, Inc. — No pedido de apostila das marcas números 281.324, 281.555, 286.402 e 286.404 — Façam-se as seguintes apostilas — Averbado o contrato de exploração a favor de The Sidney Ross Co.

Termos:

N.º 532.685 — Eletrônica Industrial S. A. — Aguarde-se.

N.º 579.171 — Irmãos Venturacci S. A. Indústria e Comércio — Aguarde-se.

N.º 606.633 — Transportes Catarinense S. A. — Nada há que deferir em face do registro apontado.

N.º 607.631 — Federação Metropolitana de Basketball — Nada há que deferir em face do registro apontado.

N.º 609.406 — Benjamin & Johnes, Incorporated — Nada há que deferir em face do registro apontado.

N.º 609.498 — Laboratório Ducto S. A. Indústria Farmacêutica — Aguarde-se.

N.º 613.129 — Diamond Walnut Growers, Inc. — Aguarde-se.

N.º 617.300 — Laboratórios Farmacêuticos Vicente Amato — Usafarma S. A. — Aguarde-se.

N.º 617.373 — The L. D. Gaulk Company — Aguarde-se.

Ns. 629.480, 629.481, 629.482 e 629.483 — Macife S. A. Materiais de Construção — Aguarde-se o prazo.

N.º 629.588 — Fernando Ferraz — Aguarde-se o prazo.

N.º 629.589 — Viuva André de Moraes & Cia. Ltda. — Aguarde-se o prazo.

N.º 630.025 — Laboratório Capivarol Ltda. — Aguarde-se o prazo.

N.º 630.121 — Martini & Rossi S. P. A. — Aguarde-se o prazo.

N.º 630.309 — Laboratório Farmacêutico Internacional S. A. — Aguarde-se o prazo.

N.º 630.532 — Balança Santo Antônio Ltda. — Aguarde-se o prazo.

N.º 630.647 — Bebidas Canadá Ltda. — Aguarde-se o prazo.

N.º 630.648 — Sociedade Comercial de Representações Reg do Brasil Ltda. — Aguarde-se o prazo.

N.º 630.767 — Armando Fernandes & Cia. — Aguarde-se o prazo.

N.º 630.769 — Empreendimentos Imobiliários Panamá Sociedade Ltda. — Aguarde-se o prazo.

N.º 630.876 — Empreendimentos Imobiliários Panamá Sociedade Ltda. — Aguarde-se o prazo.

N.º 630.895 — 630.895 — Imptec S. A. Indústria e Comércio — Aguarde-se o prazo.

Ns. 631.061 e 631.062 — Empresa de Transportes Marumby Ltda. — Aguarde-se o prazo.

Ns. 631.063 e 631.065 — S. A. Brasileira de Tabacos Industrializados — SABRATI — Aguarde-se o prazo.

N.º 631.685 — Laboratório Vitex Ltda. — Aguarde-se o prazo.
N.º 632.559 — Torrefação e Mogue do Café e Urú Ltda. — Aguarde-se o prazo.

N.º 613.406 — Laboratório Kraemer Ltda. — Prossiga-se como registro novo, clichê publicado em 14 de fevereiro de 1964 marca Salvação das Senhoras — classe 8 um preparado farmacêutico — estabelecido no Estado do Rio Grande do Sul passando a contar o prazo de oposição desta data em diante, devendo o requerente apresentar novos exemplares sem referência a prorrogação.

N.º 616.839 — Requerente — Beter, Engenharia e Imóveis Ltda. — Prossiga-se como registro novo, registro de nome civil Beter, Engenharia e Imóveis Ltda. — Passando a contar o prazo de oposição desta data em diante, clichê em 10-8-64.

N.º 616.909 — Almeida Cardoso & Cia. Ltda. — Prossiga-se como registro novo, clichê publicado em 12 de março de 1963 — Marca — Ararobina — Classe 3, produto farmacêutico estabelecido no Estado da Guanabara, passando a contar o prazo de oposição desta data em diante, devendo o requerente apresentar novos exemplares sem referência a prorrogação.

EXPEDIENTE DA SEÇÃO DE EXAME FORMAL DE MARCAS

De 2 de abril de 1964

Exigências:

Termos:

N.º 383.257 — Indústria de Meias Ciro Ltda. — Cumpra a exigência.

N.º 386.958 — Ronaldo Gonçalves Cortes — Cumpra a exigência.

N.º 393.708 — Indústria Seme-raro S. A. — Cumpra a exigência.

N.º 394.075 — Claudio Ferreira — Cumpra a exigência.

N.º 394.383 — Miguel Falcone Pentead — Cumpra a exigência.

N.º 418.405 — Mecânica Alfredo Lippi S. A. — Cumpra a exigência.

N.º 439.168 — M. K. S. Construções Eletro Mecânicas Ltda. — Cumpra a exigência.

N.º 439.930 — José Di Mae — Cumpra a exigência.

N.º 440.030 — Socinencil Sociedade Civil de Engenharia Civil Ltda. — Cumpra a exigência.

N.º 440.036 — Vittorio Orlandi — Cumpra a exigência.

N.º 440.079 — Extra Lanche Ltda. — Cumpra a exigência.

N.º 440.080 — Regional Abastecimento e Comércio Ltda. — Cumpra a exigência.

N.º 446.403 — Sociedade Industrial e Comercial de Bebidas Cerelepe Ltda. — Cumpra a exigência.

N.º 447.399 — Condomínio do Edifício Queen Anne — Apresente procuração.

EXPEDIENTE DO DIRETOR DO SERVIÇO DE RECEPÇÃO INFORMAÇÃO E EXPEDIÇÃO

De 2 de abril de 1964

Notificações:

São convidados os requerentes abaixo mencionados a comparecer a este Departamento, a fim de efetuarem o pagamento da taxa final dos seguintes processos.

Termos:

N.º 144.772 — Marca — Cristal Japonês Fontoura de Instituto Medicamenta Fontoura S. A.

N.º 152.151 — Marca — Desperta do David C. da Silva.

N.º 163.950 — Marca — Coringa de Indústria Metalúrgica Nossa Senhora Aparecida S. A.

N.º 185.522 — Marca — Pan Cirúrgica de Pan Cirúrgica Ltda.

N.º 332.628 — Marca — Sanoped de Calçados Parquet S. A.

N.º 341.928 — Marca — Genuíne de Indústrias de Peças para Tratores e Automóveis Ipetal Limitada.

N.º 350.532 — Marca — Suco de Colonia de Studart S. A. Indústria e Comércio.

Exigência:

N.º 461.956 — CBE. — Cia. Brasileira de Extrusão — Mantenho a exigência.

NOTICIÁRIO

Oposições:

Comércio e Indústria Leme & Cia. Ltda. — Oposição ao termo n.º 107.057 — Privilégio de invenção de Carlos A. Seibel.

Omel S. A. Indústria e Comércio — Oposição ao termo 108.295 — Privilégio de invenção de Sparkler Indústria e Comércio de Filtros Ltda.

Indústria Inajá Artefatos, Copos, Embalagens de Papel S. A. — Oposição ao termo 112.957 — Privilégio de invenção de Julian Louis Reynolds.

Marmitex Indústria e Comércio de Embalagem para Refeições Limitada — Oposição ao termo número 112.957 — Privilégio de invenção de Julian Louis Reynolds. Cia. Ultragaz S. A. — Oposição ao termo 113.436 — Privilégio de invenção de Giordano Bruno Bismarck.

Ika Irmãos Knopfatz S. A. Indústria e Comércio — posição ao termo 113.450 — Privilégio de invenção de Cornelio Leite da Cunha.

Indústria Metalúrgica São Caetano S. A. — posição ao termo n.º 113.450 — Privilégio de invenção de Cornelio Leite da Cunha

Aços Villares S. A. — Oposição ao termo 116.677 — Privilégio de invenção de Juan Carlos Palacios.

Aços Villares S. A. — Oposição ao termo 116.678 — Privilégio de invenção de Juan Carlos Palacios.

Douglas Radiolétrica S. A. — Oposição ao termo 118.048 — Modelo de utilidade de Heinz Baruch.

Wilson Nunes — Oposição ao termo 127.605 — Privilégio de invenção de Helio Spessotto.

Lidice S. A. Indústria e Comércio de Plásticos — Oposição ao termo 134.913 — Modelo industrial de Teru Amemiya.

Casa das Antenas Rangel Ltda. — Oposição ao termo 138.737 — Modelo industrial de Benedito Campos de Almeida.

Carlos Ferreira Bernardo — Oposição ao termo 142.026 — Modelo de utilidade de Hermann Frank.

Cia. de Canelas Compactor — Oposição ao termo 142.026 — Modelo de utilidade de Hermann Frank.

Lidice S. A. Indústria e Comércio de Plásticos — Oposição ao termo 142.736 — Modelo industrial de Fábrica de Brinquedos Lionella Ltda.

De Millus Comércio e Indústria de Roupas S. A. — Oposição ao termo 145.432 — Modelo industrial de Soutiens Morisco S. A.

Indústria Metalúrgica São Caetano S. A. — Oposição ao termo n.º 147.250 — Modelo industrial de Cia. Fábrica de Botões e Artefatos de Metal.

RETIFICAÇÕES

Termo 139.548 — modelo industrial — Novo e original modelo de cabide — para o nome do requerente — Mozei Zaidman. — Pontos publicados em 31 de março de 1964.

Termo 153.467 — modelo de utilidade para — Fermentador cilíndrico de amêndoas de cacau — estabelecido no Estado da Bahia — Requerente — Edith Goebel — depositada em 8 de outubro de 1963. —

1 — Fermentador cilíndrico de amêndoas de cacau, caracterizado por um tambor de táboas justapostas, com uma pluralidade de orifícios, rotativo, com um eixo interno provido de garras, com calhas internas em "V" perfuradas, de abertura regulável, e com cilindros internos também perfurados, dispostos em posições aproximadamente diametrais. Total: sete pontos.

Termo 140.331 — modelo industrial para — Novo modelo de calça higiênica para uso feminino — requerentes para — Ernesto de Souza Maia e Ademair Ayres — Pontos publicados em 31 de março de 1964.

Termo 153.518 — modelo de utilidade para: Fermentador de Amêndoas de cacau — requerente — Edith Goebel — estabelecido no Estado da Bahia — depositada em 9 de outubro de 1963.

1 — Fermentador de amêndoas de cacau, caracterizado por uma caixa rotativa com duas seções, uma superior, arredondada, e outra inferior, afunilada, com as paredes providas de uma pluralidade de orifícios, dita caixa tendo, internamente, um eixo com garras paralelas e duas ou mais calhas em "V" de ângulo regulável, ditas calhas sendo também perfuradas e dita caixa tendo os cantos internos vivos eliminados por tarugos, a seção inferior afunilada sendo revestida, internamente, de material plástico. Total sete pontos.

Termo 140.955 — modelo industrial para: Tacos para soalhos com

filetes embutidos — Requerente — Parquet Paulista S. A. — Pontos publicados em 31 de março de 1964.

Termo 153.338 — privilégio de invenção para — Aperfeiçoamentos relativos a abridor e reparador de frutos amendoaços — requerente: — Walter Lutgens Halifax — estabelecido no Estado da Guanabara — em 4 de outubro de 1963.

1 — Aperfeiçoamentos relativos a abridor e separados de frutos amendoaços, caracterizados por dois tapetes, transportadores formando, cada um, um circuito fechado, dispositivos em alturas diferentes, o superior sendo inclinado em relação ao inferior, ditos tapetes sendo movimentados por engrenagens montadas em uma estrutura-suporte, o conjunto sendo provido, com o tapete inferior, de um depósito de frutos abertos contendo uma roda de pás, reguido de um cilindro rotativo, perfurado em ou em tela, inclinado em relação ao plano horizontal. Total quatro pontos.

Termo 140.956 — modelo industrial para: Tacos para soalhos com filetes embutidos — Requerente: — Parquet Paulista S. A. — pontos publicados em 31 de março de 1964.

Termo 140.957 — para — modelo industrial — Tacos para soalhos com filetes embutidos — Requerente: — Parquet Paulista Ltda. — Pontos em 31 de março de 1964.

Termo 141.669 — modelo industrial: Nova configuração de prateleira aplicável em veículo — Requerente: Henrique Tavares da Silva — pontos em 31 de março de 1964.

Termo 140.959 — para: Tacos para soalhos com filetes embutidos — requerente: Parquet Paulista S. A. — Pontos em 31 de março de 1964.

Termo 140.958 — modelo industrial — Tacos para soalhos com filetes embutidos — Requerente: — Parquet Paulista S. A. — Pontos em 31 de março de 1964.

Termo 108.067 — modelo de utilidade para: Uma válvula de vedação de objetos ôcos insufláveis — Requerente: Indústria Universon Ltda. — 1 — Novo modelo em tampa de válvula de vedação de objetos ôcos insufláveis, caracterizado pelo fato do pino de vedação com cabeça substancialmente larga, ser removível de material menos consistente do que a do corpo da válvula a ser encaixado no orifício circular, provido na válvula. — Total para dois pontos.

Privilégio de Invenção

TERMO N.º 112.968

2 de setembro de 1959

Requerente: Irmãos Gelain — São Paulo.

Título: Novo rolamento, aplicável especialmente em enceradeiras. — Privilégio de Invenção.

1.º — Novo rolamento, aplicável especialmente em enceradeiras, caracterizado por ter o disco externo formado em peça única maciça ou em duas metades estampadas, superpostas e rigidamente solidárias entre si, ambas providas de abas centrais inclinadas, formadoras de canaleta de assento para as esferas, e o conjun-

to sendo dotado de orifícios intervalados para fixação, por exemplo, ao disco porta-escova da enceradeira.

TERMO N.º 113.262

15 de setembro de 1959

Requerente: Zoppi & Barsoumian Irmãos — São Paulo.

Título: Aperfeiçoamento em calçados. — Privilégio de Invenção.

1º — Aperfeiçoamento em calçados, caracterizados por compreenderem uma estrutura infra-sola, formada inicialmente por um salto de madeira ou equivalente, provido em sua parte anterior de um corte vertical transversal, estendido pela metade de sua espessura, abaixo do qual se prolonga em ponta avançada, com espessura gradativamente decrescente, até o nível da metade do pé; e sobre a dita ponta avançada sendo encaixada uma palmilha de cortiça borraça ou outra, revestida ou não inferiormente por uma folha de papelão ou plástico; e a dita infra-sola sendo revestida lateralmente por tecido ou similar, e recebendo inferiormente a sola propriamente dita.

TERMO N.º 114.539

24 de setembro de 1959

Requerente: Farbenfabriken Bayer Aktiengesellschaft — Alemanha

Título: Preparados Inseticidas e Acaricidas, em pó para Aspersão — Privilégio de Invenção.

Preparados inseticidas e acaricidas, em pó de aspersão com atividade intensificada, caracterizados pelo fato de conterem, ao lado da substância ativa, uma combinação de éteres de alcools graxos e de poliglicóis e sais metálicos de ácidos graxos.

TERMO N.º 113.835

Requerente: J. R. Gelsy — Suíça.

Título: Processo Complexo-Eletrólítico para a Separação de Iões — Privilégio de Invenção.

1. Processo para o enriquecimento e a separação de iões metálicos no campo elétrico dentro de uma solução eletrolítica impedida de livre convecção que contém, numa base formadora de complexos, um diferencial ou gradiente de concentração monotonamente crescente na direção do campo, caracterizado pelo fato de produzir-se nesta solução eletrolítica pelo menos mais gradiente de concentração numa segunda base formadora de complexos que forma complexos mais fortes com pelo menos um dos metais a separar, sendo a quantidade do segundo formador de complexo pelo menos equivalente à quantidade do metal formador mais forte de complexos.

Total de 3 pontos.

TERMO N.º 114.157

Requerente: Harper Wyman Company — Estados Unidos da América.

Título: Válvulas de Gás Termostática — Privilégio de Invenção.

1. Uma válvula de gás termostática, caracterizada por incluir um corpo tendo uma câmara receptora de bujão, e um elemento de válvula giratório, um elemento de alojamento tubular intermediário aberto na extremidade, tendo uma extremidade apoiada contra o corpo e uma cabeça terminal separada fechando a outra extremidade aberta no elemento de alojamento, e definindo uma câmara disposta axialmente com relação à dita câmara, e recursos para acionamento da válvula termostática

no dito alojamento, para controlar o fluxo de gás que se escoar através a válvula no corpo, e recursos associados com todos os três no dito corpo, alojamento e cabeça terminal para prendê-los numa relação de montagem. Total de 8 pontos.

TERMO N.º 114.159

Requerente: Harpen — Wyman Company — Estados Unidos da América.

Título: Válvula de Gás Termostática — Privilégio de Invenção.

1. Uma válvula de gás termostática, caracterizada por compreender um elemento de válvula operável manualmente, móvel para diferentes posições abertas, para determinar a temperatura a ser mantida pela válvula; uma válvula acionada-termostaticamente, incluindo uma sede de válvula acoplada ao dito elemento de válvula e móvel para diferentes posições de acordo com o movimento do elemento de válvula; e dispositivos operáveis independentemente do elemento de válvula, para variar a posição da dita sede de válvula. Total de 7 pontos.

TERMO N.º 114.337

29 de outubro de 1959

Requerente: Hermann Golden — São Paulo.

Título: Original Dispositivo para Fechar Saquinhos de Material Plástico, para Prender Toalhas e outros fins. — Modelo de Utilidade.

1º "Original Dispositivo para Fechar Saquinhos de Material Plástico, para Prender Toalhas e outros fins", caracteriza-se por ser constituído por duas peças (1 e 2), de plástico ou material equivalente que se encaixam entre si, e prendem as extremidades abertas de um saquinho de plástico (3) ou outro; uma das peças, constitui-se de uma alça (1), em cujo tópo pode ter um pequeno furo (3); os dois ramos inferiores desta alça, são mais estreitos, e cada um apresenta uma pluralidade de dentes ou garras (4), inclinadas para baixo, e sob os quais se dispõe duas saliências (5) semicirculares; os dois ramos inferiores da alça terminam numa travessa, cujo lado superior é afilado, e termina em dentes (6); as faces desta travessa são dotadas de diminutos frisos (7); a outra peça (2) é o elemento que coadjuva a prensão do saquinho ou toalha; esta peça (2) tem forma de campanula trapezoidal, com uma ampla abertura (8) inferior, e na parte de cima possui uma abertura menor (9), cujos laterais se constituem nos apoios das garras (4) da alça; o inferior desta peça (2), tem saliências (10). Total de 2 pontos.

TERMO N.º 114.145

22 de outubro de 1959

Requerente: Aurélio Tenca — São Paulo.

Título: Nova Luva de Dupla Face — Privilégio de Invenção.

1º Nova luva de dupla face, caracterizada por se formada a partir de duas metades iguais de pré — moldadas, dispostas em justaposição, al podendo receber punhos postícos, e o conjunto todo sendo então costurado com costura única contínua e periférica, após o que são lha cortadas as sobras laterais. — Total de 2 pontos.

TERMO N.º 115.671

17 de dezembro de 1959

A. Carniti & C. S. p. A. — Itália.
Título: Suporte para fusos de máquinas têxteis e processo para a sua fabricação — Privilégio de Invenção.

1º Suporte para fusos de máquina têxtil, compreendendo uma parte tubular fechada inferiormente, com flange e parte filetada para a fixação do suporte na banca da máquina têxtil, braço para a sustentação do gancho de retenção do fuso ou alojamento, em correspondência com a extremidade superior para o coxinete do fuso caracterizado pelo fato de ser constituído por uma estrutura composta na qual a parte formando o assento de alojamento do coxinete é constituída por uma bússola de metal de alta resistência (por exemplo de aço) enquanto todas as outras partes são constituídas por um corpo único de metal ou liga metálica leve. — Total de 6 pontos.

TERMO N.º 115.673

17 de dezembro de 1959

Requerente: S. A. Industrial e Importadora Diamantina. — São Paulo.

Título: Nova embalagem para botões. — Privilégio de Invenção.

1º Nova embalagem para botões, caracterizada por compreender um cartão ou cartela de papel adesivo, em quaisquer tamanho e configuração, sobre cuja face gomada são aplicados os botões, dispostos ordenadamente segundo linhas e colunas, ou numa outra distribuição desejada qualquer. — Total de 2 pontos.

TERMO N.º 115.844

23 de dezembro de 1959

Requerente: Dr. Alexandre Vaino. — São Paulo.

Título: Dispositivo enrolador de cortinas. — Privilégio de Invenção.

1º Dispositivo enrolador de cortinas, caracterizado por ser constituído por um corpo cilíndrico alongado, no qual é fixada a cortina, corpo este provido em uma de suas extremidades, de um pino central encaixado no orifício central de um disco-suporte, que servirá de mancal; e na extremidade oposta, de um alojamento central longitudinal, dotado internamente de um orifício extremo, no qual é fixada a extremidade de uma mola espiral, cuja extremidade oposta é fixada em um prolongamento de um corpo também cilíndrico que se prolonga para fora do cilindro onde é fixada a cortina, em um pino central achatado, corpo este mantido em posição por um disco provido de orifício central de diâmetro maior que o mencionado pino achatado, disco este fixado ao cilindro acima mencionado, por meio de pinos nos quais são articuladas garras cujas extremidades livres se apoiam nos dentes de uma engrenagem central prevista no dito pino achatado, pino este encaixado em um rasgo central de um disco-suporte, semelhante ao disco-suporte da extremidade oposta, sendo previsto ainda uma capa cilíndrica de proteção para as referidas garras. — Total de 3 pontos.

TERMO N.º 115.966

6 de dezembro de 1960

Requerente — Companhia United Shoe Machinery do Brasil.

Título: Máquina para a fabricação de calçados. — Privilégio de Invenção.

1º Máquina para estender a parte de cima e a parte dianteira da forma tendo pegadores para esticar a parte superior (peito do pé) de um sapato para ser confeccionado no sentido da altura, um par de limpadores para limpar a margem por meio de tensão do lado superior internamente sobre a base do sapato, dispositivo de força motriz disposto livremente para acionar o pegador e dispositivo de força motriz disposto livremente para acionar os limpadores, caracterizado pelo fato que durante o movimento de limpeza, interna dos limpadores (92, 92) um mecanismo (414, 416, 418, 438, 148) é acionado para deslocar progressivamente o controle da margem da parte superior (U), impellido pelos pegadores (94 ou 96 ou 98) e os limpadores (92, 92), dos pegadores (94 ou 96 ou 98) para os limpadores (92, 92) de modo que a margem da forma está consideravelmente sob o controle dos limpadores (92, 92) quando os limpadores (92, 92) atravessam a margem da base do sapato durante o seu movimento interno. — Total de 9 pontos.

TERMO N.º 116.214

14 de janeiro de 1960

Requerente: Fábricas Germade S.A. — São Paulo.

Título: Nova proteção para calçados. — Privilégio de Invenção.

1º Nova proteção para calçados, caracterizada por compreender uma vira, em forma de larga faixa de borracha ou material equivalente, provida de duas abas, uma superior e outra inferior, desenvolvidas ao longo de toda a sua extensão, e de seções gradativamente decrescentes, a superior orientada no próprio prolongamento da faixa, e a inferior derivada ortogonalmente de sua extremidade. — Total de 2 pontos.

TERMO N.º 116.627

1 de fevereiro de 1960

Requerente: Carlos Maura Ronchetti — Estado da Guanabara.

Título: Original recipiente para refrigerantes e análogos. — Modelo de Utilidade.

1º Original recipiente para refrigerante se análogos, caracterizado pelo fato de ser constituído por dois tubos de material mole amolgável, um pequeno introduzido até a metade em outro bastante maior e unidos por encolagem, costura ou noutro meio apropriado sendo, o tubo maior, fechado em cima e em baixo, por meios apropriados. — Total de 2 pontos.

TERMO N.º 116.522

4 de setembro de 1959

Requerente: Pechubey — Compagnie de Produits Chimiques et Electrometallurgiques — França.

Título: Forno Elétrica — Privilégio de Invenção.

1º — Forno Elétrico caracterizado por ser basculante e de eletrodos e por ser o plano da secção de trabalho ou dos eletrodos permanentemente horizontal. — Total de 10 pontos.

TERMO N.º 117.041

6 de novembro de 1959

Requerente: David Medeiros — São Paulo.

Título: Novo tipo de aparelhos para engraxar sapatos em geral — Modelo de Utilidade.

1º — Novo tipo de aparelho para engraxar em geral, caracterizado pelo fato de a peça recurvada possuir um rasgo que corresponde à extensão do deslizante no sentido de vai e vem, ficando um determinado ponto qualquer tamanho de sapatos.

TERMO N.º 117.125

27 de novembro de 1959

Requerente: Edwal Soares Monteiro — São Paulo.

Título: Novo tipo de fixador rodante para bujões de gás — Modelo de Utilidade.

1º — Novo tipo de fixador rodante para bujões de gás, constituído por uma pequena roda com rolamentos e caracterizado por ser essa roda encimada por uma placa sobre a qual é colocada uma outra placa de "U" e com um ressalto central sob o qual está colocada uma mola que termina em suas extremidades por duas garras que se prendem às saliências existentes nas bordas dos bujões.

TERMO N.º 147.288

11 de dezembro de 1959

Requerente: João Felipe — São Paulo.

Título: Novo tipo de placa de reflexão de imagem — Privilégio de Invenção.

1º — Novo tipo de placa de reflexão de imagem, caracterizado pelo fato de ser constituído por duas placas, uma rígida e outra maleável, unidas entre si, por meio de cola e outros, sendo que uma das placas tem em sua face externa retículas transparentes e chanfradas, que dá às imagens uma projeção transversal com toda a movimentação original de um ser vivo. — Total de 2 pontos.

TERMO N.º 117.309

22 de outubro de 1959

Requerente: José Sukadolek — São Paulo.

Título: Um aparelho para pinturas em geral — Modelo de Utilidade.

1º — Novo tipo de aparelho para pinturas em geral, constituído por um recipiente hermeticamente fechado, caracterizado pelo fato de possuir um registro em forma de "T", provido de orifício reto e horizontal que age como trompa, segundo o líquido e eliminando-o para fora da intercepção do encanamento enquanto o aparelho estiver em funcionamento. — Total de 4 pontos.

TERMO N.º 117.340

22 de outubro de 1959

Requerente: Joaquim de Assis Martins Quintão — São Paulo.

Título: Novo tipo de caixa de descarga — Modelo de Utilidade.

1º — Novo tipo de caixa de descarga, caracterizado por ter um sifão interno com uma de suas extremidades assentada sobre a boca de descarga da caixa e com a outra móvel em torno de um eixo, dando assim, início à sucção ao ser levantada por meio do balancim

TERMO N.º 110.699

De 26 de Maio de 1959

Chas Pfizer & Co. Inc.
Estados Unidos da América.
Título: Processo para a preparação de compostos esteróides.

Privilégio de invenção.

1 — Um processo para preparação de compostos esteróides tendo a fórmula I:

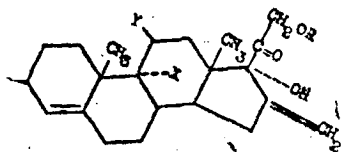

na qual X é escolhido no grupo que consiste de hidrogênio, átomos de halogeno, isto é, fluor, cloro, bromo ou iodo, e radicais metxi e etoxi; Y é escolhido no grupo que consiste dos radicais ceto e beta-hidroxila e R é escolhido no grupo que consiste de radicais hidro-carbo-acilicos sendo um radical hidro-carbo-acilico derivado de ácidos mono-e di-carboxilicos tendo até 20 átomos de carbono, incluindo os seus analogos delta 1, delta 6 e delta 1,6 caracterizado por tratar um composto tendo a fórmula III:

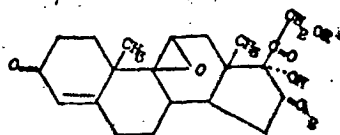

na qual R1 é hidrogenio ou um radical hidro-carbo-acilico tendo até 4 átomos de carbono, ou seus analogos delta 1, delta 6 ou delta 1,6 com um reagente da formula na qual X é halogeno, metoxi ou etoxi, para abrir o anel de oxido e introduzir X na posição 9-alfa e beta-hidroxila na posição 11, e se se quiser, no caso em que X é um átomo de bromo, substituir o citado átomo de bromo por hidrogenio, por tratamento com zinco e ácido acético, e, também, se se quiser oxidar o radical lib-hidroxi para formar um radical ceto.

Seguem-se os pontos de ns. 2 a 17.

TERMO N.º 110.701

De 26 de Maio de 1959

Chas. Pfizer & Co. Inc.
Estados Unidos da América.
Título: Processo para preparar compostos esteróides.

Privilégio de invenção.

1 — Um processo para converter um composto 3-ceto-delta 4,6 16 metileno esteróide da fórmula:

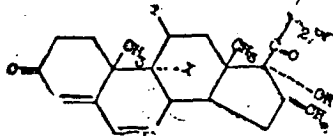

na qual pode ser, ainda se se quiser, uma dupla ligação na posição X e Y é hidrogênio, alfa-

halogeno, alfa-metoxi ou alfa-etoxi; Y é certo ou beta-hidroxi, no correspondente composto 16-metil-esteróide da fórmula.

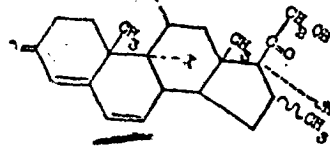

Tendo, se se quiser, ainda outra dupla ligação na posição 1, e na qual X e Y tem as significações acima citadas, caracterizado por hidrogenar seletivamente o material de partida, na presença de um catalisador de hidrogenação.

Seguem-se os pontos de ns. 2 a 8.

TERMO N.º 117.604

de 7 de março de 1960

Olin Mathieson Chemical Corporation (Estados Unidos da América).

Título: Síntese e esteróides.

Privilégio de Invenção.

1 — Um processo para preparar um esteróide da fórmula geral:

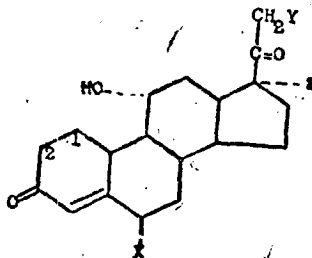

na qual a posição 1,2 é saturada ou é uma dupla-ligação X é halogeno, Y é escolhido no grupo que consiste de hidrogênio, hidroxi, e o radical aciloxi de um ácido carboxílico de hidrocaboneto de menos de 10 átomos de carbono, e Z é escolhido no grupo que consiste de hidrogênio e hidroxi caracterizado por submeter o derivado 11-desixi-esteróide correspondente a ação de enzimas de um micro-organismo lib-hidroxilante na presença de oxigênio.

Seguem-se os pontos de ns. 2 a 6.

TERMO N.º 110.320

de 12 de maio de 1959

Requerente: The National Cash Register Company.

Local: Estados Unidos da América.

Título: Cápsulas contendo óleo e processo de fabricá-las.

Privilégio de Invenção.

1 — Um processo de fabricação de cápsulas individuais rompíveis por pressão, contendo óleo, caracterizado por formar uma solução de um óleo e um material solúvel em óleo, e polimerizável para formar um sólido insolúvel no loco; dispersar a citada solução em forma de gotículas, num líquido polar; e polimerizar o material pelo que o polímero assim produzido, devido a sua insolubilidade no óleo, migra para a interface

entre o óleo e o líquido polar, de modo a formar uma parede rompível sob pressão, encapsulando a gotícula de óleo.

Seguem-se os pontos de 2 a 5

TERMO N.º 112.562

de 14 de agosto de 1959

Requerente: Union Carbide Corporation.

Local: Estados Unidos da América.

Título: Processo e aparelho para perfuração giratória do tipo suspensão.

Privilégio de Invenção.

1 — Um aparelho para abrir termicamente uma perfuração alongada e praticamente vertical num corpo mineral, caracterizado pelo fato de compreender uma cobertura de maçario alongada, não giratória, suspensa, um cano de combustível e um cano de oxidante que se estendem para dentro da cobertura e são afixados a mesma, e um bico girável montado na extremidade inferior da cobertura e dotado de um orifício de entrada recepção dos canos.

Seguem-se os pontos de 2 a 23.

Termo n.º 138.758, de 12 de dezembro de 1961.

Requerente: Alfonso Naudi Viladot — São Paulo.

Título: Original Modelo de Sandália.

Modelo Industrial

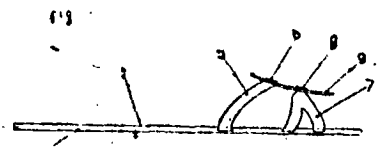

1 — Original Modelo de Sandália, constituído por sandália infantil ou de tamanhos maiores, feita totalmente em plástico apropriado tendo a sola sem salto com feição anatômico usual desse tipo de calçado, caracterizado por apresentar na sua face superior, linhas oblíquas salientes que cobrem desde o calcanhar, até a ponta do pé, salvo trechos que possuem linhas transversais, paralelas, também, salientes, mais próximas entre si do que as linhas oblíquas e que delimitam trechos, o primeiro na parte mais estreita da sola, o segundo na parte mais larga e o último na altura da ponta, tendo ainda em toda a borda superior um cordão mais alto que a circunda; pelo fato da gaspea ser formada por duas tiras posteriores oblíquas à ponta e tendo nas extremidades duas pequenas delatações circulares que configuram um botão, sendo a parte frontal da gaspea formada por duas tiras em «V» invertido, tendo presos nos vértices duas outras dilatações circulares que configuram outros botões; pelo fato do elemento de ligação dos quatro botões ser uma borboleta de cor contrastante, de tamanho ideal e proporcional ao tamanho da sandália, também de plástico adequado, de assás reticuladas e tendo nos seus centros saliências circulares com base em forma de casa ou aberturas, por onde é enfiado cada botão, de forma que, vista por cima, a sandália, se apresenta de cor qualquer, tendo superiormente uma borboleta de cor contrastante com quatro círculos nas asas da mesma cor que a sandália. — Total de 2 pontos.

Térmo nº 137.226, de 20 de março de 1962.

Requerente: S. A. Indústrias Reunidas F. Matarazzo — São Paulo.
Título: Novo e Original Desenho Ornamental para Tecidos.

Modelo Industrial



1 — Novo e original Desenho Ornamental para Tecidos, em cores contrastantes e variadas, caracterizado por compreender motivos representando ramalhetes de flores grandes e flores isoladas, dispostos irregularmente no fundo. Alguns ramalhetes são compostos de duas flores grandes, medindo uma 120x120mm., e outra 130x160mm., uma flor menor de 65x120mm., completos por galho com quatro folhas grandes e duas saem por baixo da flor menor. Outros ramalhetes apresentam uma flor grande, medindo 160x160mm., com galho na base, do qual saem três folhas; uma flor menor de 100x85mm., e as duas últimas flores saindo do mesmo galho, porém com cinco folhas e um botão. As flores isoladas medem 140x190mm., e têm galhos com duas folhas. Todas as flores no entanto, são estampadas em três cores «degradê», em pequenas manchas que firmam pétalas e com reservas do fundo branco da peça nos lugares mais claros. Os efeitos de sombra são realizados pela cor preta, trabalhada em «picots» e as folhas são estampadas com três cores mais escuras, chapadas, as mesmas que aparecem nas flores mais cheias. Os motivos são ligados entre si por meio dos galhos ou das folhas, deixando aparecer o fundo em grande manchas, este, por sua vez, estampado em cor viva, chapada. Todo o conjunto estampado em cinco cores sobre tecido branco. — Total de 2 pontos.

Térmo nº 141.930, de 8 de agosto de 1962.

Companhia Industrial Brasileira de Calçados Vulcanizados «Vulcabrás» S. A. — São Paulo — Brasil.
Título: Novo Modelo de Solado para Calçado.

Patente de Modelo Industrial.

Modelo Industrial

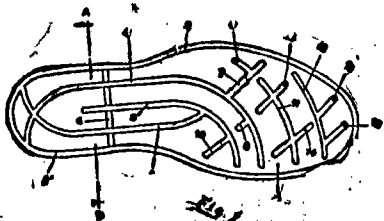

Pontos Característicos

Novo modelo de solado para calçado, caracterizado pelo fato de apresentar,

na sua superfície de uso, além de uma nervura periférica, de largura constante e de altura maior na zona do salto, três nervuras longitudinais curvas, das quais as extremas se cruzam antes de atingir a nervura periférica à altura do salto; e pelo fato, ainda, de apresentar uma nervura transversal de menor altura do que as demais, na zona limítrofe do salto.

TÉRMO N.º 148.212

20 de Setembro de 1962

Requerente: Aldo Cini — Rio Grande do Sul. — Título: Estante-bar para rádio ou televisão.

Modelo Industrial

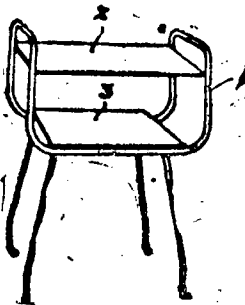

Reivindicações

1 — Estante-bar para rádio ou televisão caracterizada por uma armação tubular em "U" provida de duas ou mais prateleiras e de pés também tubulares, terminadas em pequenas rodas neles encaixadas.

Total de 2 pontos.

TÉRMO N.º 143.219

20 de Setembro de 1962

Requerente: Carlos Mario Arrighi — Rio Grande do Sul — Título: Novo modelo de carroceria para veículos.

Modelo Industrial

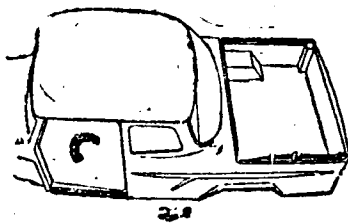

1 — Novo modelo de carroceria para veículos caracterizado por uma peça inteira com uma cabine de linhas arredondadas, como mostra o desenho ilustrativo, seguida de um depósito de cargas quadrado, de linhas retas contrastantes com as da cabine, sendo o modelo provido, lateralmente, de frisos de seção triangular em forma de meia-lança e de recortes trapezoidais correspondentes às rodas trazeiras.

Total de 5 pontos.

TÉRMO N.º 148.214

20 de Setembro de 1962

Requerente: Indústria de Papéis de Arte José Tscherkassky S.A. — Invenção: "Novo modelo de papel artístico" — São Paulo.

Modelo Industrial

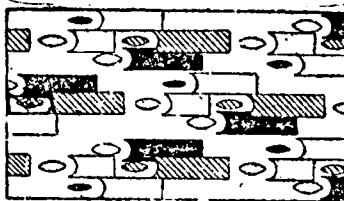

Reivindicações

1 — Novo modelo de papel artístico aplicável a qualquer tipo de papel, alumínio ou celofane, caracterizado por conjuntos de retângulos de alturas diferentes, cada retângulo tendo um dos lados fortemente encurvado, com a concavidade voltada para fora e encimada por uma curva aproximadamente elíptica, imitando uma vela acesa, ditos retângulos tendo cores vivas diferentes, assim como as respectivas curvas elípticas.

Total de 2 pontos.

TÉRMO N.º 143.235

21 de Setembro de 1962

Requerente: S. A. Indústrias Reunidas F. Matarazzo — São Paulo — Título: Novo e original desenho ornamental para tecidos.

Modelo Industrial

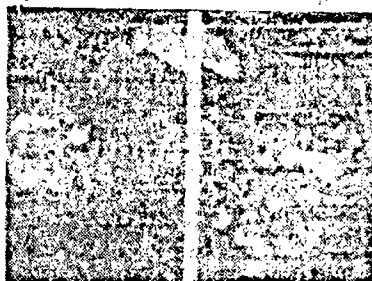

1 — "Novo e original desenho ornamental para tecidos", em cores contrastantes e variadas, caracterizado por compreender motivos representando manchas muito grandes e bem irregulares realçadas pela inclusão de outras manchas de cores bastantes vivas, chapeadas, e tendo em sobreposição uma cor escura servindo como sombra e formando rosas bastante estilizadas, motivos estes dispostos sobre fundo claro com sobreposição de cores médias e destacando-se a mais escura que, entre elas, dá a impressão de cavernas onde os detalhes são realizados por filetes grossos e manchas com alguns "picots"; outros pontos de realce são as manchas escuras, bem acentuadas e isoladas que em geral, terminam em "picot". Todo o conjunto bem cheio,

mais em estilo impressionista do que indefinido, apresenta oito cores cobrindo inteiramente o fundo branco da peça.

Total de 2 pontos.

TÉRMO 147.249

28 DE FEVEREIRO DE 1963

Requerente: Companhia Fábrica de Botões e Artefatos de Metal — Estado da Guanabara.

Título: Novo Modelo de Fechadura.

Modelo Industrial

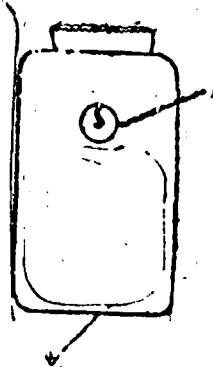

1 — Novo modelo de fechadura, caracterizada por possuir uma tampa ferrão de formato retangular, confeccionada em uma única peça e chapa, a qual, dobrada entre si mesma e vazada em posições e locais originais e adequados, apresenta aberturas destinadas à intromissão do dente do trinco lingueta e da chave no respectivo tambor.

TÉRMO: 69.744

2 DE OUTUBRO DE 1963

Requerente: Wilson Costa Vieira — Estado da Guanabara.

Título: Aperfeiçoamento em o Relativos a Molejos para Rodagem de Veículos.

Privilégio de Invenção

1 — Aperfeiçoamentos em ou relativos a molejos para rodagem de veículos, caracterizados por consistirem numa mola reforçada com arqueamento contrário ao feixe de molas e conjugada a este por meio de dois grupos e disposto contra o referido feixe de molas dos veículos.

TÉRMO: 93.396

1 DE MARÇO DE 1957

Requerente: Mário Soares Ferreira — São Paulo.

Título: Cunha de Inclinação Variável para Descercolar Automóveis ou qualquer outro veículo.

Privilégio de Invenção

1 — Cunha de Inclinação Variável para descercolar Automóveis ou qualquer outro veículo, caracterizada, pelo fato de ser constituída por uma chapa de base dentada, articulada a uma segunda chapa de inclinação variável. Esta segunda é por sua vez articulada a um apoio

engrenado nos dentes da base. Através de uma alavanca faz-se este poio avançar dente por dente e, assim, aumentar a inclinação da chapa apoiada sobre a roda do veículo que é desta forma, impelida para frente.

TERMO: 108.576

19 DE FEVEREIRO
DE 1960

Requerente: Országos Gabona — Es Lisztikisérieti — Intézet. — Hungria.

Título: Máquina para Fragmentação de Grãos de Trigo.

Privilegio de Invenção

1 — Máquina para fragmentação de grãos de trigo, na qual os grãos são sustentados, no decurso da fragmentação, por um rôlo de retenção, sendo fragmentados por meio de órgãos de fragmentação de grãos, apresentando, para tanto, a superfície do rôlo de retenção células destinadas a receber os grãos, apresentando, para tanto, a superfície do rôlo de retenção células destinadas a receber os grãos de trigo, caracterizado pelo fato de estarem previstos com certo espaçamento recíproco, dois rôlos de retenção justapostos e de eixos paralelos girantes em sentidos contrários, rôlos esses por meio dos quais os grãos de trigo caídos de um cilindro são retidos, visando ao seu encaminhamento às células dos referidos rôlos de retenção em movimento.

TERMO: 109.299

23 DE MARÇO DE 1959

Requerente: Gerard G. Papasian e Jules Villette — Estado da Guanabara.

Título: Um processo de Tratamento Contínuo e Total dos Detritos Urbanos.

Privilegio de Invenção

1 — Processo de Tratamento Contínuo e Total dos Detritos Urbanos, caracterizado pelo fato de que a matéria orgânica é separada mecanicamente do lixo bruto por uma pe-neira.

TERMO N.º 143.206

21 de Setembro de 1962

Requerente: S. A. Indústrias Reunidas F. Matarazzo — São Paulo — Título: Novo e original desenho ornamental para tecidos.

Modelo Industrial

1 — "Novo e original desenho ornamental para tecidos", em des-

res contrastantes e variadas, caracterizado por compreender motivos representando losângulos irregulares ligados entre si e delimitados por filetes irregulares não muito grossos, sendo estas figuras dispostas no sentido horizontal formando linhas de cor escura em cujo espaço reservado se formam novas linhas de cor alegre, o que dá a impressão de um desenho geométrico no qual se destacam as figuras escuras compostas por um fundo de cor alegre, chapeada e com sobreposição de outra cor escura trabalhada em chapeadas e "picot"; as figuras claras, inicialmente, apresentam uma cor chapeada em tom bem claro, sobreposta por outra cor viva trabalhada em pequenas chapeadas terminando com bastante "picot" e destacando os motivos em forma arredondada ou oval realizados por manchas que, em consequência da sua disposição, formam uma espécie de flor estilizada que contribue para dar uma aparência alegre às figuras. Todo o conjunto estampado em seis cores, bastante cheio, não aparecendo o fundo branco da peça, sendo de se notar que os filetes de cor escura, além de delimitarem as figuras de cor escura, se tornam bem marcantes sobre todos os motivos, especialmente nos losângulos escuros, aparecendo em pequenos filetes, grossos ou finos, bastante irregulares.

Total de 2 pontos.

Térmo n.º 117.200 de 12 de dezembro de 1959.

Requerente — Mário Gomes de Almeida — São Paulo.

Título — Novo tipo de fechadura com trava e garras.

Modelo de Utilidade

1 — Novo tipo de fechadura com trava de garras, constituída por um conjunto de peças que funcionam entre si, caracterizado pelo fato de possuir duas travas de fechamento suplementar conjugadas na respectiva lingueta, comandadas pelo destravador levemente forquilhado, cuja uma das extremidades termina numa lâmina perpendicular.

Ponto único.

Térmo n.º 118.127 de 27 de janeiro de 1960.

Requerente — Amadeu Capobianco — São Paulo.

Título — Novo processo para obtenção de inseticida e produto resultante.

Privilegio de Invenção

1 — Processo para obtenção de inseticida e produto resultante, caracterizado por se misturar intimamente por processo mecânico qualquer:

Inseticida — 3 a 6%;
Bicarbonato de sódio — 1 a 2%;
Glicose — 35 a 70%;
Açúcar — 25 a 50%;
Anilina — 1 a 2%;
Água — 35 a 70%
Total de 8 pontos.

Térmo n.º 118.545 de 11 de abril de 1960.

Requerente — Fernando César Duboc Cardoso — Estado da Guanabara.

Título — Estrado flexível articulável.

Modelo de Utilidade

1 — Estrado flexível articulável para casas e outros móveis, caracterizado por um gancho de ferro, niquelado, de 1/4" de diâmetro para montagem da cabeceira e pés da cama.

Total de 8 pontos.

Térmo n.º 118.626 de 19 de abril de 1960.

Requerente — Monsanto Chemical Company — Estados Unidos da América.

Título — Processo para a purificação de hexametilenodiamina.

Privilegio de Invenção

1 — Processo, para remoção de impurezas, reduzíveis polarograficamente, de hexametilenodiamina refinada, caracterizado por compreender: o suprimento de hexametilenodiamina, refinada, em forma de vapor, contendo uma alta concentração de impurezas, reduzíveis polarograficamente, de baixo ponto de ebulição, de uma coluna de destilação, através de um condensador, a um recipiente de capacidade de contenção; a retenção da referida hexametilenodiamina no referido recipiente, num estado líquido, até que as referidas impurezas, reduzíveis polarograficamente, de baixo ponto de ebulição sejam convertidas em impurezas, reduzíveis polarograficamente, de alto ponto de ebulição; e retorno da referida hexametilenodiamina à coluna de destilação, como refluxo; a coleta das referidas impurezas, reduzíveis polarograficamente, de alto ponto de ebulição, como resíduo, enquanto se coleta, como destilado, a hexametilenodiana refinada que sai por destilação; a recuperação de uma porção da referida hexametilenodiamina refinada como produto final, e o retorno de uma porção da referida hexametilenodiamina ao recipiente de capacidade de contenção.

Total de 5 pontos

Térmo n.º 118.775 de 23 de abril de 1960.

Requerente — Lu Iwig Reuter — São Paulo.

Título — U dispositivo para rechear carnes.

Privilegio de Invenção

1 — Dispositivo para rechear carnes, caracterizado por ser constituído por uma lâmina alongada, de pequena largura, dobrada longitudinalmente ao meio, lâmina esta provida em uma de suas extremidades, de um trecho pontagudo, sendo articulada no mesmo, uma das extremidades de uma

outra lâmina semelhante à lâmina acima citada, mas dobrada em sentido contrário, formando assim, um alojamento para o recheio a ser introduzido na carne.

Total de 2 pontos.

Rio 25 de setembro de 1963. — Assinei e encerrei 77 laudas do expediente deste Departamento — Nilton Alvim Xavier, Diretor de S. de Documentação.

Térmo 111.609 — 8 de julho de 1959

Requerente: João Alfredi Lima — Estado da Guanabara — Título: Aplicação de Emblemas a gravatas ou de gravatas com emblema — Modelo de Utilidade.

1 — Gravata com emblema, caracterizada por ser constituída por um conjunto de gravata com emblema aposto por bordado à mão, à máquina e estampado, para representar diferentes insígnias.

Térmo 112.041 — 25 de julho de 1959 — Requerente: Jules Villette — Estado da Guanabara — Título: Um processo autônomo de sinalização automática com impulsão controlada de emissão e recepção de sinais radio-elétricos — Privilegio de Invenção.

1 — Um processo autônomo de sinalização automática com impulsão controlada de emissão e recepção de sinais radiolétricos, caracterizado pelo fato de ser composto de um emissor e de um receptor trabalhando respectivamente e alternativamente sobre uma mesma frequência antecipadamente.

TERMO N.º 84.301

19 de janeiro de 1956

Requerente: Innocenti Società Generale Per L'Industria Metallúrgica e Mecânica — Itália.

Título: Novo modelo de veículo motorizado.

Modelo Industrial "Novo modelo de veículo motorizado".

Innocenti Società Generale Per L'Industria Metallúrgica e Mecânica, estabelecida em Via Petteri n.º 81, Milão, Itália.

Pontos característicos

1.º Novo modelo de veículo motorizado, do tipo que compreende uma plataforma central, assento duplo, barra de direção, pedal de arranque, tampão de tanque de gasolina, rodas trazeira e dianteira, caracterizado pelo fato de a plataforma central prolongar-se em trechos sucessivos em ângulo para cima, terminando na barra de direção cuja árvore é protegida por capa aconolada, onde são previstos farol e busina, a qual capa é alargada inferiormente em trecho substancialmente tronco cônico do qual salienta-se o gerfo da roda dianteira, que é protegida por paralama cujo contorno é irregular, posteriormente à plataforma citada é previsto um corpo abaulado em seus laterais, corpo este com contorno inferior retilíneo, o frontal recurvado para dentro e prolongado no alto em canto arredondado que continua em trecho retilíneo para trás e daí em trecho suavemente ondulado até a sua extremidade, sendo os referidos laterais datados de rasgos alongados de ventilação e fixados ao dito corpo uma roda sobresaliente e os usuais acentos.

MARCAS DEPOSITADAS

Publicação feita de acôrdo com o art. 130 do Código da Propriedade Industrial. Da data da publicação começará a contar o prazo de 60 dias para o deferimento do pedido. Durante esse prazo poderão apresentar suas oposições ao Departamento Nacional da Propriedade Industrial aqueles que se julgarem prejudicados com a concessão do registro requerido

Têrmos ns. 619.479 a 619.481, de 2-12-63
Tecnal S. A. Equipamentos e Acessórios Lubrificação
São Paulo



Classe 11

Ferragens, ferramentas de toda espécie, cutelaria em geral e outros artigos de metal, a saber: alicates, alavancas, armações para óculos, arruelas, argolas, nidrivas, armações de metal, abridores de latas, arame liso ou farpado assadeiras, açucareiros; brocs, bigornas, baxelas, bandejas, bacias, baldes, bombonieres, bules; cadinhos, caldeados, castiçais, colheres para pedreiros, correias, cabides, chaves, cremoneas, chaves de parafusos, conexões para encanamento, colunas, caixas de metal para portões, canos de metal, chaves de fenda, chave inglesa, cabeceira, canecas, copos, cachepots, centros de mesa, coqueteleiras, caixas para acondicionamento de alimentos, caldeirões, caçarolas, chaleiras, cafeteiras, conchas, coadores, distintivos, dobradiças; enxadas, enxadões, esferas, engates, esguichos, esportes para arreios, estribos, esferas para arreios, espumadeiras; formões, foices, ferro para cortar capim, ferro-linha, facas, facões, fechaduras, ferro comum a carvão, fruteiras, funis, fôrmas para doces, frelos para estradas de ferro, frigideiras; ganchos, grelhas, garfos, ganchos para quadros, gonços para carruagens; insignias, limas, lâminas, li-coreiros, latas de lixo, jarras, machadinhas, molas para portas, molas para vanezianas, martelos, marretas, matri-zeas, navalhas; paus, pás, pregos, parafusos, picões, porta-gelo, portiras, portapão, porta-lâmpas, paliteiras, painéis; rodanas, ralos para pias, rebites, regadores, serviços de chá e café; serras, serrotes, suchas, sacarrolhas, tesouras, talheres, talhadeiras, torquizes, tenazes, travadeiras, telas de arame, torneiras, trincos, tubos para encanamentos, trilhões para esportes de correr, taças, tavessas, turbulões; vasos, vasilhames, verrucas

Classe 31

Para distinguir: Os seguintes artigos: Anéis de vedação para junções, anéis obturadores, arruelas, bujes, barbantes, barracas de campanha, buchas, betume para vidraceiro, bolas para válvulas, ocal do tanque de gasolina, diafragma para vedação, massas para calafetar, círculos de borracha para potes, cordoalhas, cordas, correias de transmissão, canaletas, coberturas de lonas, fitilhos, gaxetas, lonas para freios, mangueiras, mangotes, molas para vedação, pasta-

na, rolhas, tampas, tubos de jacto para vedação, tiras, tampões, tubulações para vedações, tendas, válvulas de vedação, tubos do radiador

Classe 6

Para distinguir: Máquinas para indústrias têxteis em geral; máquinas e suas partes integrantes para fins industriais: máquinas de pressão; motores e suas partes; acessórios para automóveis: alavancas, alternadores, alimentador para rolos-rolamentos, aparelhos redutores de consumo de gasolina, retentores de graxa, de óleo e de cilindro, redutores silenciosos, máquinas de roquear, máquinas rotativas para usinar ferro, aço e bronze, máquinas para rotular, reguladores, serras mecânicas, salgadeiras para manteiga, segmentos de pistões, engrenagens e parafusos sem-fim, silenciosos, satélites silenciosos, separadores de graxa, óleos e cilindros, máquinas secadoras, máquinas para serra, teares,

turbinas, torcedoras, tesouras, rotativas, tesouras mecânicas, tórnos revolver, tórnos, tipias, tranchas, tirantes, transportadores automáticos para alta e baixa pressão, tuchos de válvulas, máquinas para tecidos de tapeçarias, máquinas trituradoras, máquinas térmicas, máquinas de trançar, máquinas urdideiras, válvulas para motores, válvulas para descargas, válvulas de aspiração, velas, velas de ignição para motores, virabrequins, ventoinhas, máquinas ventiladoras

Têrmo n.º 619.484, de 2-12-63
Panambra Industrial e Técnica S. A.
São Paulo

**COMPANSID
Indústria Brasileira**

Classe 41

Alcachofras, alétria, alho, aspargos, açúcar, alimentos para animais, amido, amêndios, ameixas, amendoim, araruta, arroz, atum, aveia, avelãs, azeite, azel-tonas, banha, bacalhau, batatas, balas biscoitos, bombons, bolachas, baunilha; café em pó e em grão, camarão, canela em pau e em pó, cacau, carnes, chá, caramelos, chocolates, confeitos, cravo, cereais, cominho, crem de leite, cremes alimentícios, croquetes, compotas, cangica coalhada, castanha, cebola, condimentos para alimentos, colorantes, chouriços, dendê, doces, doces de frutas, espinafre, essências alimentares, empadas, ervilhas, enxovas, extrato de tomate, farinhas alimentícias, favas, fêculas, flocos, farelo, fermentos, feijão, figos, frios, frutas secas, naturais e cristalizadas; glicose, goma de mascas, gorduras, grânulos, grão de bico, gelatina, goiabada, geléias, herba doce, herba mate, hortaliças, lagostas, linguas, leite, condensado, leite em pó, legumes em conserva, lentilhas, linguiça, louro, massas alimentícias, mariscos, manteiga, margarina, marmelada, macarrão, massa de tomate, mel e melado, mate, massas para mingaus, molhos, moluscos, mostarda, mortadela, nós moçada, nozes; óleos comestíveis, ostras, ovas; pães, paños, pralinés, pimenta, pós para pudins, pickles, peixes, presuntos, patês, petit-pois, pastilhas, pizzas, pudins,

queijos, rações balanceadas para animais, requeijões, sal, sagu, sardinhas, sanduiches, salsichas, salames, sopas enlatadas, sorvetes, sucos de tomates e de frutas; torradas, tapioca, tâmaras, talharim, treçoços, tortas, tortas para alimento de animais e aves, torrões, toucinho e vinagre

Têrmos ns. 619.487 e 619.488, de 2-12-63
Kevator Plásticos Ltda.
São Paulo

**KEVATOR
Indústria Brasileira**

Classe 28

Para distinguir: Artefatos de material plástico e de nylon: Recipientes fabricados de material plástico, revestimentos confeccionados de substâncias animais e vegetais: Argolas, açucareiros, armações para óculos, bules, bandejas bases para telefones, baldes, bacias, holsas, caixas; carteiras, chapas, cabos para ferramentas e utensílios cruzetas, caixas para acondicionamento de alimentos, caixas de material plástico para baterias, coadores, copos, raneças, colheres, conchas, cestas para pão, castiçais, capas para álbum e para livros, cálices, cestos, castiçais para velas, caixas para guarda de objetos, canudos, codores para chá, descanso para pratos, copos e copinhos de plástico, par sorvetes, caixinhas de plástico para sorvetes, colherinhas, pasinhas, garfinhos de plástico para sorvetes, forminhas de plástico para sorvetes, discos de mesa, estojos, estojos para óculos, embalagens de material plástico, embalagens de material plástico para sorvetes, estojos para objetos, espumas de nylon, esteiras, enfeites para automóveis, massas anti-ruídos, escondedores de pratos, funis, formas para doces, fitas isolantes, filmes, fios de celulose, fechos para bolsas, facas, guarnições, guarnições para chupetas e mamadeiras, guarnições para porta-blocos, guarnições para liquidificadores e para bateadeiras de frutas e legumes, guarnições de material plástico para utensílios e objetos, guarnições para bolsas, garfos, galerias para cortinas, jarros, laminados plásticos, lancheiras, mantigueiras, malas, orinóia, prendedores de roupas, puradores para móveis, pires, pratos, paliteiros, pás de cosinha, pedras pomes artificiais, porta-pão, pulseiras para relógios, protetores para documentos, puradores de água para uso doméstico, porta-copos, porta-niqueis, porta-notas, porta-documentos, placas, rebites rodantes, recipientes, suportes, suportes para guardanapos, saleiros, tubos, tigelas, tubos para ampolas, tubos para seringas, travessas, tipos de material plástico, esmeril em pedra, em pó, em disco, em pasta para afiar, moer e desgastar, rebolos, adesivos para tacos, adesivos para ladrilhos e adesivos para azulejos, anéis, carretéis para tecelagem e guarnições de material plástico para indústria, sacolas, sacos, saquinhas, vasilhames para acondicionamento, vasos, xicaras, colas a frio e colas não incluídos

em outras classes, para Borracha, para cortumes, para marceneiros, para sapateiros, para vidros, pasta adesiva para correias, pasta e pedras para afiar,
Classe 36

Para distinguir: Artigos de vestuários e roupas feitas em geral; Agasalhos, aventais, alpercatas, anáguas, blusas, botas, botinas, blusões, boinas, babadouras, bonés, capacetes, cartolas, carapuças, casacão, coletes, capas, chales, cachecóis, calçados, chaéups, cintos, cintas, combinações, corpinhos, calças de senhoras e de crianças, calções, calças, camisas, camisolas, camisetas, cuecas, ceroulas, colarinhos, cueiros, saias, casacos, chinelos, dominós, echarpes, fantasias, fardas para militares, colegiais, fraldas, galochas, gravatas, gorros, jogos de lingerie, jaquetas, leques, luvas, ligas, lenços, mantôs, meias, maiôs, mantas, mandrião, mantilhas, pletôs, palas, penhoar, pulover, pelerinas, peugas, pouches, polainas, pijamas, punhos, perneiras, quimonos, regalos, robe de chambre, roupão, sobretudos, suspensórios, saídas de banho, sandálias, sweaters, shorts, sungas, stolas, soutiens, slacks, tãier, toucas, turbantes, ternos, uniformes e vestidos

Têrmo n.º 619.489, de 2-12-63
Açoplan S. A. Comércio e Indústria
São Paulo
Classe 5
Aço em bruto, aço preparado, aço

**AÇOPLAN
Indústria Brasileira**

doce, aço para tipos, aço fundido, aço parcialmente trabalhado, aço pálio, aço refinado, bronze, bronze em bruto ou parcialmente trabalhado, bronze de manganês, bronze em pó, bronze em barra, em fio, chumbo em bruto ou parcialmente preparado, cimento metálico, cobalto, bruto ou parcialmente trabalhado, coureaças, estanho bruto ou parcialmente trabalhado, ferro em bruto ou parcialmente trabalhado, ferro em barra, ferro manganês, ferro velho, gusa em bruto ou parcialmente trabalhado, gusa temperado, gusa maleável, lâminas de metal, lata em folha, latão em folha, latão em chapas, latão em vergalhões, liga metálica, limalhas, magnésio, manganês, metais não trabalhados ou parcialmente trabalhado, metais em massa, metais estampados, corrugado e zinco liso em folhas, metais para solda, níquel, ouro, zinco

Têrmo n.º 619.490, de 2-12-63
Comércio de Materiais de Construção
Regisan Ltda.
São Paulo

REGISAN

Classe 16

Para distinguir: Material para construção e adorno de prédios; tijolos refratários ou não, telhas, azulejos, peças refratárias, para construções, mosaicos,

ladrilhos, edificações premoldadas, tubos de concreto, tubos de ventilação, chapas para coberturas, lages, estuque, chapas isolantes, peças ornamentais de cimento ou gesso, para tetos e paredes, placas para pavimentação, balaustras para jardim, banquetas para janelas, colunas para prédios, curvas e sifões de cimento para construções, escadas de cimento, corrimão, vasos e bancos de cimento, e cerâmica para decorações, telas cerâmicas, portas, portões, janelas, cotovelos, obras de cerâmica para decorações, pisos, manilhas, luvas de junção, material isolante contra frio e calor, tacos, areia, pedregulho, gesso, cal, cimento, produtos de base asfáltico para pavimentação

Térmo n.º 619.491, de 2-12-63
Sociedade Imobiliária Novoplan Ltda.
São Paulo

CONSTRUA VOCE MESMO !

Classes: 16, 25, 33 e 50
Frase de propaganda

Térmos ns. 619.492 a 619.498, de 2-12-63
Indústria e Comércio Miguel Calfat
S. A.
São Paulo

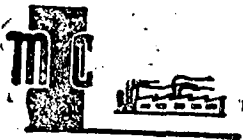

INDÚSTRIA BRASILEIRA

Classe 34

Para distinguir os seguintes artigos: Cortinados, cortinas, capachos, enceradeiros, linóleos, oleados, passadeiras, panos para assoalhos e paredes, tapetes
Mercearia Ibalva Ltda.

Classe 24

Almofadas, atacadores para espartilhos e calçados, ataduras de algodão para diversos fins, exceto para fins medicinais, bandeiras, bordados, braçadeiras, borlas, cadeados, capas para móveis e pianos, carapucas para cavalos, cordões, debruns, lã, fitas, forros, franjas, festão, feltro para órgão, fôfos, galardetes, lamparinas, mochilas, mosquetelros, nesgas, ombreiras e enchimentos para roupas de homens e senhoras, panos para enfeites de móveis, não fazendo parte dos mesmos, palmilhas, passamares, pavios, rédeas, rendas, redes, sacas, sahaninhas para vestidos, telas, tampos para almofadas, não fazendo parte de móveis, artigos estes feitos de algodão, cânhamo, linho, juta, seda, raion, lã, pêlo e fibras não incluídos em outras classes

Classe 22

Para distinguir: Fios de algodão, cânhamo, juta, lã, nylon, fios plásticos, fios de seda natural e rayon, para teatagem, para costura, tricagem e para crochê. Fios e linhas de toda espécie, fios e linhas para pesca, linhas de aço para pesca

Classe 31

Para distinguir: Os seguintes artigos: Anéis de vedação para junções, anéis obturadores, atruelas, bujes, borbantes, barracas de campanha, buchas, betume para vidreiro, bolas para válvulas, bocal do tanque de gasolina, diafragma para vedação, massas para calafetar, círculos de borracha para potes, cordoalhas, cordas, correias de transmissão, canaletas, coberturas de lonas, fitilhos, gaketas, lonas, lonas para fretos, ma-

gueiras, mangotes, molas para vedação, pestanas, rolhas, tampas, tubos de jacto para vedação, tiras, tampões, tubulações, para vedações, tendas, válvulas de vedação, tubos do radiador
Classe 23

Para distinguir: Tecidos de algodão, de alpaca, brocados, cretone, cambaia, de cânhamo, casemira, crepe de seda, estofos, fazendas, flanelas, franjas, gazes, gorgorão, jedsey, de juta, de lã, de linho, opala, organdi, percales, raion, sarja setim e seda
Classe 36

Para distinguir: Artigos de vestuários e roupas feitas em geral: Agasalhos, aventais, alpercatas, anáguas, blusas, botas, botinas blusões, boinas, babadores, bonés, capacetes, cartolas, carapuças, casacão, coletes, capas, chales, cachecóis, calçados, chapéus, cintos, cas, camisas, camisetas, camisetas, cuecas, de senhoras e de crianças, calções, calcintas, combinações corpinhos, calças, cas, ceroulas, colarinhos, cueiros, saras, casacos, chinêlos, dominós, echarpes, fantasias, fardas para militares, colégia, traldas galochas, gravatas, gorros, jogos de lingerie, laqueras, leques, luvas, ligas, lenços, mantos, meias, maiôs, mantas, mandrião, mantilhas; paletós, palas, pañoar, pulover, pelerinas, peugas, pouches, polainas, pijamas; punhos, perneiras, quimonos, regalos, robe de chambre, roupão, sobretudo, suspensórios, saídas de banho, sandálias, sweaters, shorts, sungas, stolas, souliers, slacks, tater, toucas, turbantes; ternos, uniformes e vestidos

Classe 37

Roupas brancas, para cama e mesa: Acolchoados para camas, colchas, cobertores, estregões, fronhas, guardanapos, jogos bordados, jogos de toalhas, lençóis, mantas para camas, panos para cosinha e panos de pratos, toalhas de rosto e banho, toalhas de mesa, toalhas para jantar, toalhas para chá e café, toalhas para banquetas, guarnições para cama e mesa, toalhinhos (cobre pão)

Térmo n.º 619.499, de 2-12-63
Ones - Organização Nacional de Empreendimentos Sociais Ltda.
São Paulo

ONES-ORGANIZAÇÃO NACIONAL DE EMPREEN- DIMENTOS SOCIAIS LTDA.

Nome comercial

Térmo n.º 619.500, de 2-12-63
Cal Hidratada Barueri Ltda.
São Paulo

BARUERI Indústria Brasileira

Classe 16

Cal hidratada

Térmo n.º 619.501, de 2-12-63
Ones - Organização Nacional de Empreendimentos Sociais Ltda.
São Paulo

ONES São Paulo-Capital

Classe 33

Para distinguir: Organização e administração de empreendimentos de carácter social e a venda de títulos patrimoniais dos mesmos, por conta própria e de terceiros

Térmo n.º 619.502, de 2-12-63
Panificadora e Confeitaria São José de Americanópolis
São Paulo

SÃO JOSÉ DE AMERICANÓPOLIS São Paulo-Capital

Classe 41

Para distinguir: Panificadora e confeitaria

Térmos ns. 619.503 a 619.505, de 2-12-63
S. A. Supermercados "As Ordens"
São Paulo

AS ORDENS Indústria Brasileira

Classe 41

Para distinguir: Alimentação para aves e animais, amêndoas, araruta, alpiste, aveia, amido, ameixas, azeites, açúcar, azeitonas, aveia, atum, amendoim, alhos, balas, bombons, biscoitos, bolachas, batatas, bananada, bolos, bacalhau, banana, caramelo, chourico, chocolates, caramelos, coalhadas, camarão, carnes, carne de baleia, confeitos, cacau, cereais, cebolas, cremes de leite, creme de milho, condimentos, crustáceos, chá, cravo, café, canjica, côcos, castanhas cominho, canjiquinha, conservas alimentícias, doces, drops, figada, frutas, frutas secas, em caldas, cristalizadas e compostas; féculas, figos, fermento, farinha, fava, farelo, fubá, gomas de lites, pates, psatilhas, pó para pudim pralinés, pães, pimenta, presuntos, polgada, peixes, pescados, panetone, picções balanceadas, requeijão, rósca, saviho, queijos, quirera de milho, rasmascar, geléias, goiabada, gorduras, grão de bico, glacés, glicose, baunilha, extrato para doces, de tomate e de carnes, ervilhas, ervilha, flocos, essências para balas, doces e lamentos, gelatinas, granulos, herba doce, linguas, linguiças, leite, lombo, leite condensado e em pó, legumes, lentilhas, lagosta, mel, marmelada, mortadelas, manteiga, mostarda, mariscos, moluscos, molhos, margarina, massas alimentícias e de tomate, melado, milho, nós-moscada, óleos comestíveis, ostras, patos, peixe, salame, semolina de trigo, soja, enlatadas, sucos de frutas, salsichas, sal, toucinho, tremoços, trigo, outras, vinagre e xarque

Classe 42

Aguardente, aniz, aperitivos, bagaceira, batidas, brandy, bitter, cachaça, cervejas, cidra, conhaque, extrato de malte fermentado, fernet, genebra, gengibirra, gin, ginger, kirsch, kummel, licores, marasquinhos, nectar, pipermit, ponches, rum, suco de frutas com álcool, vinhos, vodka e whisky

Classe 43

Para distinguir: águas gazoas artificiais, bebidas espumantes sem álcool, gazoza, refrescos, soda, suco de frutas, xaropes

Térmo n.º 619.506, de 2-12-63
S. A. Supermercados "As Ordens"
São Paulo

S/A. SUPERMERCADOS "AS ORDENS"

Nome comercial

Térmo n.º 619.507, de 2-12-63
Sociedade Financeira Barros-Handley Limitada
São Paulo

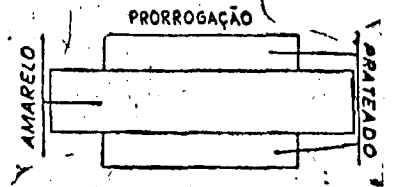

Classes: 16 e 33

Para distinguir: Atividades imobiliárias e urbanísticas em geral, loteamentos, arruamentos, compra e venda de imóveis, financiamentos, terraplenagem, construções, engenharia, investimentos, arquitetura e hipotecas. - Materiais para construções em geral

Térmo n.º 619.508, de 2-12-63
Caporibe Imóveis e Administração de Bens
São Paulo

CAPORIBE IMÓVEIS E ADMINISTRAÇÃO DE BENS

Nome civil

Térmo n.º 619.509, de 2-12-63
Cigarrinhas Novidades Ltda.
São Paulo

CIGARRINHAS Indústria Brasileira

Classe 13

Abotoaduras para punhos, águas marinhas lapidadas, alfinetes para adorar vestuários, de metal precioso, semi-adorno, balangandans, berloques, brincos, broches, colares, contas de metais ou pedras preciosas ou semi-preciosas e suas imitações usadas como adornos ou na confecção de bijouterias, correntes de uso individual para adorno, diamantes lapidados esmeraldas lapidadas, medalhas com serto, pulseiras, safiras lapidadas, topázios lapidados, turmalinas lapidadas e turquezas lapidadas

Térmo n.º 619.510, de 2-12-63
Suzi - Emprego Para Moças S/C
São Paulo

SUZI-EMPREGO PARA MOÇAS S/C

Nome civil

Térmo n.º 619.511, de 2-12-63
Caporibe Imóveis e Administração de Bens
São Paulo

CAPORIBE IMÓVEIS E ADMINISTRAÇÃO DE BENS São Paulo-Capital

Classe 33
Título

Térmo n.º 619.512, de 2-12-63
Oceania Industrial Metalúrgica Ltda.
Guanabara

Oceania Industrial
Metalúrgica
Indústria Brasileira

Classe 16

Equadrias de metal para construções, janelas de metal para construções, calhas para edifícios, basculantes de metal e portões de metal

Térmo n.º 619.513, de 2-12-63

G. B. Engenharia Indústria e Comércio Ltda.
Guanabara
Classe 16

Equadrias de todos os tipos para construções, portas, janelas, ladrilhos, batentes, calhas, portais, pre-moldados de cimento para construções, telhas, escadas e tanques de cimento

Térmo n.º 619.515, de 2-12-63
Luiz de Jesus
Guanabara

Casas do Açúcar

Classe 41
Título.

Térmo n.º 619.516, de 2-12-63
Tinturaria Cysne Ltda.
Guanabara

CYSNE

Classe 33
Tinturaria e lavanderia

Térmo n.º 619.517, de 2-12-63
Indústrias J. B. Duarte S. A.
São Paulo

Nectar

Indústria Brasileira

Classe 4

Artigos da classe.

Térmo n.º 619.518, de 2-12-63
Francisco Antonio Giffon Filho
Guanabara

PRORROGAÇÃO

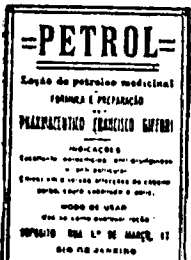

INDÚSTRIA BRASILEIRA

Classe 5

Artigos da classe

Térmo n.º 619.524, de 2-12-63
Francisco de Assis Chateaubriand
Bandeira Melo
Guanabara

Vidrex S. A.
Comércio e Indústria

Classe 32
Rádio e televisão

Térmos ns. 619.532 a 619.538, de 2-12-63
Mecânica Alfredo Lippi S. A.
São Paulo

LIPPI

Indústria Brasileira
Classe 6

Máquinas e suas partes integrantes para fins industriais; máquinas de precisão, máquinas operatrizes, motores e suas partes, peças para automóveis não alternadores, máquinas amassadeiras, cluidas em outras classes. Alavancas, máquinas amassadeiras de barro e concreto, máquinas de abrir chavetas, máquinas afiadoras para ferramentas, máquinas para arqueação de embalagens, anéis de esferas para rolamentos, anéis de óleos, anéis para facilitar o arranço dos motores autolubrificadores, anéis obturadores, aparelhos para mistura de combustíveis de motores e explosão, anéis de segmentos, bielas, bombas de a rcomprimido, bombas lubrificantes, bombas de circulação, bombas de combustíveis para motores, bombas para óleo, burrinhos, bombas de água e gasolina para automóveis, blocos de motores, bombas hidráulicas, bombas centrifugas, rotativas, de deslocamento e a pistão, blocos centrifugadores, industriais para líquidos e pós, desnatadeiras, hemogenizadores, máquinas brundadoras, caldeiras, compressores, cilindros, câmbios, cabeçotes máquinas adaptadas na construção e conservação de estrada, máquinas de costura, máquinas centrifugas, máquinas para clarear, clarificar, refinar, misturar e purificar líquidos e pós máquinas compressoras máquinas classificadoras, máquinas catadoras, máquinas de centrar, máquinas para cortar, corburadores, carter de embreagem, carter de motor, cubos de placas de embreagem, caixas de lubrificação, diferencial, distribuidores de gasolina, dispositivos de arranque, máquinas desempalhadoras, máquinas debulhadoras, descascadoras, espumadeiras, embreagens, engraxadores, centrifugos, máquinas ensacadoras, elevadorengenhos de cana, espremedeiras para ras, esmeris exaustores para torças, emanteiga, engrenagens, engrenagens para mancais, engrenagens para cremaleira, engrenagens de comando das válvulas, eixos de transmissão, direção, elevadores hidráulicos, engrenagens multiplicadoras, guindastes, guindaste para caminhão, frezas, máquinas para furar, geradores, guinchos de rosca sem fim, guinchos de segurança, guinchos de transporte aéreo, gazelificadores de líquidos combustíveis, geradores de eletricidade, juntas universais para condutos d'água de motores e máquinas, a frio e a quente para aço e outros metais, lançadeiras, máquinas de lavar roupa e pratos, máquinas batelétricas, mancais para brocas, motores elétricos, máquinas operatrizes, máquinas mistu-

radoras de barro e de concreto, máquinas borracheiras e etexteis, máquinas frigoríficas, moinhões para cereais, máquinas para malharia, meadeiras, máquinas para movimento de terra, máquinas de rotular, martelos a vapor, motores de combustão, interna, elétricos e a gás, motores para bicicletas e motocicletas, multiplicadores, moiss para máquinas, molas para válvulas, macacos hidráulicos, magnetos de ignição, mandris, pedais de alavancas de embreagens, planetárias de paratusos sem fim e de rodas, pentes quando parte de máquinas, rolos para estradas e imprensas, máquinas pulverizadoras, plainas de mesa, placa para tornos, polias, redutores, rolamentos silenciosos, segmentos de pistão, serras mecânicas, serras hidráulicas, serras de fita, máquina secadoras, máquinas para serra, máquinas salgadeiras para manteiga, teares, turbinas, tercedeiras, máquinas para tecidos e tapeçarias, máquinas para indústria de tecidos, tesouras rotativas, máquinas para soldar, tornos mecânicos, tornos de revólver, máquinas urdideiras, tuchos de válvulas, válvulas de pressão, pistões de motores pinhões, motores, vibraquias, ve as de ignição para motores, ventoinhas, máquinas ventiladoras e ventiladores como parte de máquinas

Classe 7

Máquinas e utensílios para serem usados exclusivamente na agricultura e horticultura a saber: Arados, abridores de sulcos, adubadeiras, ancinhos mecânicos e empilhadores combinados arrancadores mecânicos par agricultura, batadeiras para cereais, bombas para adubar, ceifadeiras, carpideiras, ceifados para afloz, charruas para agricultura, cultivadores, debulhadores, destocadores, desentegradores, esmagadores para a agricultura, escarrificadores, enchovadeiras, facas para máquinas agrícolas, ferradeiras, gadanhos, garras para arado, grades de discos ou dentes, máquinas, batadeiras para agricultura, máquinas insetifugas, máquinas vaporizadoras, máquinas de mungir, máquinas niveladoras de terra, máquinas perfuradoras para a agricultura, máquinas de plantar, motocharruas, máquinas regadeiras, máquinas de roçar, de semear para sulfatar de tosqir, de triturar, de estafélar terra, para irrigação, para matar formigas e outros insetos para burrificar e pulverizar desinfetantes, para adubar, para agitar e espalhar palha, para colher algodão para colher cereais, máquinas amassadoras par fins agrícolas de cortar árvores, para espalhar, para capinar, máquinas combinadas para semear e cultivar, de desbanar, para ensilar máquinas e moinhos para forragens, máquinas toscadoras, ordenadores mecânicos, raladores mecânicos, rolos compressores para a agricultura, sachadeiras, semeaderas segaderas socadores de terra, tosadores de grama, tratores agrícolas, válvulas para máquinas agrícolas

Classe 10

Para distinguir: Abaixa-linguas, abrebocas, adenótomos, afastadores, agrafos, agrafos para ossos, agulhas para injeção, algodão hidrófilo, alicates, amálgamas, aparadores, aparadores para fins médico-cirúrgicos, aparelhos para massagens, aparelhos de pressão arterial, aparelhos de diatermia, aparelhos de raios ultra-violeta, aparelhos de ralo X, aparelhos de infra-vermelho, aparelhos duros; bisturis, cadeiras para clínica médica, cambraia hidrófila, canulas, canulas, cataplasmas de feltro, catgut, cá-

ra laminada, cera para incrustações e articulações, cera colante, cintas para fins clínicos, cintas umbelicais, colhe res cortantes, compressas de tecidos, costótomos, curetas; dentes artificiais dentaduras, depressores, dilatadores, duchas, drenos, duchas vaginais; elevado res, espartilhos, espéculos vaginais, esponjas clínicas, estufas, espátulas, escapelos, escopros, extratores, escavadores; fios de linho para feridas, facas; ganchos para músculos celafômetros, gazes, godivas, guilvas, gesso, grampos para suturas, guta-percha; histerômetros; irrigadores, instrumentos cirúrgicos para operações; ligaduras de cânhamo, líquidos e pós para limpeza e polimento ara fins odontológicos, lixa, luvas e dedeiras de borracha, limas pará ossos, lancetas; massas plásticas para fins odontológicos, mascaras para anestesia, mesas de operações, mesas para curativos, martelos artificiais; perfuradores, pés e braços artificiais, placas para obturações de canais, porcelanas, protetores para seios, pincéis para garganta, pinças anatômicas, protetores; rolos cirúrgicos de lã de pau, ruge e rodas para desgaste dentário, retorcópio bugia, ruginas; sarjadeiras, sandaraca, seda e crina para souturas, sacos para gelo e bolsas para água quente, sondas, seringas para lavagens e injeções, serras, serras para raquiotomis; tampões higiênicos preservativos, tira-leite, termômetros, tesouras, trepanos, toalhas higiênicas; ventosas, verniz isolante para fins odontológicos

Classe 16

Para distinguir: Materiais para construções e decorações: Argamassas, argila, areia, azulejos, batentes, balaustrs, blocos de cimento, blocos para pavimentação, calhas, cimento, cal, cre, chapas isolantes, caibros, caixilhos, colunas, chapas para coberturas caixas d'água, caixas para coberturas, caixas d'água, caixas de descarga pra lixos, edificações premoldadas, estuque, emulsão de base asfáltico, estacas, equadrias, estruturas metálicas para construções, lamelas de metal, ladrilhos, lambris, luvas de junção, lagos, lageotas, material isolantes contra frio e calor, manilhas, massas para revestimentos de paredes, madeiras para construções, mosaicos, produtos de base asfáltico, produtos para tornar impermeabilizantes as argamassas de cimento e cal, hidráulica, pedregulho, produtos betuminosos, impermeabilizantes, líquidos ou sob outras formas para revestimentos e outros usos nas construções, persianas, placas para pavimentação, peças ornamentais de cimento ou gesso para tectos e paredes, papel para forrar casas, massas anti-ruídos para uso nas construções, parquetes, portas, portões, pisos, soleiras para portais, vitrô

Classe 17

Para distinguir máquinas e instalações para escritórios e desenhos em geral: Arquivos para correspondência, almo-fadas para carimbos e para tintas, abridores de cartas, arquivos, apontadores, berços para mata-borrão, borrachas, brochas, canetas para desenhos, cortador de papel, colchetes, carimbadores, ceitos para papéis e correspondência, classificadores, clips, coladores canetas, compassos, cofres, canetas tintelros, canetas esferográficas desenhadores, data-dores com minas, descansos para lápis e canetas, esquadros, espátulas, furadores, fusins, fichários, fitas para máquinas de escrever, fichas para arquivos, máquinas para escrever, calcular, e so-zred suumbem sepemob seijj 'sem grampear, goma arábica, gomadores, grampeadores, grampos e ganchos para escritórios, alis, aodets, instrumentos de

escrever e de desenhos, lápis, lapiseiras, molhadores, mata-borrão, máquinas e apetrechos para apontar lápis, mapotecas, metros para escritórios e para desenhos, papel carbono, perfuradores, pastas para escritórios, com fechos de metal, pastas para escritórios, com fechos de metal, porta-tinteiras, porta-lápis, porta-canetas, porta-carimbos, porta-cartas, porta-blocos, penas, prensas, pincéis, prendedores de papéis, percevejos, régua, stencils, separadores para arquivos, sinetes, tintas para escrever, tiralinha, tintas para carimbos, tintas para duplicadores, tintas para impressão, tintas para desenhos, aparelhos para tirar cópias, pastéis de tintas para escrever e desenhos, máquinas de endereçar, máquinas registradoras

Classe 21

Para distinguir: Veículos e suas partes integrantes: Aros para bicicletas, automóveis, auto-caminhões, aviões, amortecedores, alavancas de câmbio, barcos, bregues, braços ara-veículos, bicicletas, carrinhos de mão e carretas, caminhonetes, carros ambulantes, caminhões, carros, tratores carros-berços, carros-tanques, carros-irrigadores, carros, carroças, carrocerias, chassis, chassis circulares para veículos, cubos de veículos, carrinhos para máquinas de escrever, corrediços, para veículos, direção, deslizeiras, estribo, escadas rolantes, elevadores para passageiros e para carga engates para carros, eixos de direção, freios, fronteiras para veículos, guidão, locomotivas, lanchas, motocicletas, molas, motocicletas, motocargas, moto furgões, manivelas, navios, ônibus, para-choques, para-lamas, para-brisas, pedais, pantôes, rodas para bicicletas, raios para bicicletas, reboques, radiadores para veículos, rodas para veículos, selins, tricicles, tirantes para veículos, vagões, velocípedes, varetas de controle do alogador e acelerador, tróleis, troleibus, varas de carros, toletes para carros

Classe 31

Anéis de vedação para junções, arruelas, bujões, barbantes, barracas de campanha, buchas, betume para vidraceiros, bolas para válvulas, coberturas de lonas, correias, motrizes e massas para calafetar, círculos de borracha para potes, cordalhas, cordas, correias de transmissão, canaletas, fitilhos, gachetas, guarnições, lonas, lonas para freios, mangueiras e mangotes, molas para vedação, membranas de borracha ou material sintético com ou sem tecidos para bombas de combustível, freios a ar ou a vácuo para bombas injetoras de carburador, tiras, tampões e tubulações para vedação, teendas e válvulas de vedação

Térmo n.º 619.539, de 2-12-63
Mecânica Alfredo Lippi S. A.
São Paulo

L I P P I

Classe 33
Título

Térmos ns. 619.540 a 619.543, de 2-12-63

Marcelo Panzoldo
São Paulo

A M Y

Industria Brasileira

Classe 6
Escovas para máquinas
Classe 28
Colas em geral

Classe 39
Saltes e solados de borracha
Classe 46
Graxas, pastas e pomadas para polir calçados

Térmo n.º 619.544, de 2-12-63
Marcelo Panzoldo
São Paulo



Classes: 1, 6, 28, 39 e 46
Sinal de propaganda

Térmo n.º 619.545 a 619.548, de 2-12-63
Marcelo Panzoldo
São Paulo

A M Y S U L
Indústria Brasileira

Classe 6
Escovas para máquinas
Classe 28
Colas em geral
Classe 39
Saltes e solados de borracha
Classe 46
Graxas, pastas e pomadas para polir calçados

Térmos ns. 619.549 a 619.551, de 2-12-63
Albeisa do Brasil (Editores) Ltda.
São Paulo

A L B E I S A
Indústria Brasileira

Para distinguir máquinas e instalações para escritórios e desenhos em geral: Arquivos para correspondência, almofadas para carimbos e para tintas, abridores de cartas, arquivos, apontadores, berços para mata-borrão, borrachas, brochas, canetas para desenhos, cortadores de papel, colchetes, carimbadores, cestos para papéis e correspondência, classificadores, clips, coladores, canetas, compasso, coíres, canetas tinteiras, canetas esterográficas, desenhadores, data-dores com minas, descansos para lápis e canetas, esquadros, espátulas furadores, fusins, fichários, fitas para máquinas de escrever, fichas para arquivos, máquinas para escrever, calcular, e somar, fitas gomadas, máquinas para grampear, goma arábica, gomadores, grampeadores, grampos e ganchos para escritórios, gla, godets, instrumentos de escrever e de desenhos, lápis, lapiseiras, molhadores, mata-borrão, máquinas e apetrechos para apontar lápis, mapotecas, metros para escritórios e para desenhos, papel carbono, perfuradores, pastas para escritórios, com fechos de metal, pastas para escritórios, com fechos de metal, porta-tinteiras, porta-lápis, porta-canetas, porta-carimbos, porta-cartas, porta-blocos, penas, pren-

sas, pincéis, prendedores de papéis, percevejos, régua, stencils, separadores para arquivos, sinetes, tintas para escrever, tiralinha, tintas para carimbos, tintas para duplicadores, tintas para impressão, tintas para desenhos, aparelhos para tirar cópias, pastéis de tintas para escrever e desenhos, máquinas de endereçar, máquinas registradoras

Classe 38

Aros para guardanapos de papel aglutinados, álbuns (em branco), álbuns para retratos e autógrafos, balões (exceto para brinquedos) blocos para correspondência, blocos para cálculos, blocos para anotações, bobinas brochuras não impressas, cadernos de escrever, capas par adocumentos, cartelas, caixas de papelão, cadernetas, cadernos, caixas de cartão, caixas para papelaria, cartões de visitas, cartões comerciais, cartões índices, confeit, cartolina, cadernos de papel milimetrado e em branco para desenho, cadernos escolares, cartões em branco, cartuchos de cartolina, crapas planoográficas, cadernos de lembrança, carretéis de papelão, envelopes, envólucros para charutos de papel, encadernação de papel ou papelão, etiquetas, folhas índices, folhas de celulose, guardanapos, livros não impressos, livros fiscais, livros de contabilidade; mata-borrão; ornamentos de papel transparente; pratos, papelinhos, papéis de estanho e de alumínio, papéis sem impressão, papéis em branco para impressão, papéis fantasia, menos par forrar, paredes, papel alçaço com ou sem pauta, papel crepon, papel de seda, papel impermeável, papel em bobina para impressão, papel encerado, papel higiênico, papel impermeável, para copiar, papel para desenhos, papel para embrulho impermeabilizado, papel para encadernar, papel para escrever, papel para imprimir, papel parafina para embrulhos, papel celotane, papel celulose, papel de linho, papel absorvente, papel para embrulhar tabaco, papelão, recipientes de papel, rosetas de papel, rótulos de papel, rolos de papel transparente, sacos de papel, serpentinas; tubos postais, de cartão, tubetes de papel

Classe 50
Impressos

Térmo n.º 619.552, de 2-12-63
Albeisa do Brasil (Editores) Ltda.
São Paulo

A L B E I S A

Classe 33
Título

Térmo n.º 619.553, de 2-12-63
Armando José Strozenberg
Guanabara

BOWLING
BOLICHE

Classe 33
Título

Térmo n.º 619.554, de 2-12-63
Armando José Strozenberg
Guanabara

BOLICHE
GUANABARA

Classe 33
Título

Térmo n.º 619.555, de 2-12-63
Armando José Strozenberg
Guanabara

BOWLING
GUANABARA

Classe 33
Título

Térmo n.º 619.556, de 2-12-63
Armando José Strozenberg
Guanabara

BOLICHE
CARIOCA

Classe 33
Título

Térmo n.º 619.557, de 2-12-63
Armando José Strozenberg
Guanabara

BOWLING
CARIOCA

Classe 33
Título

Térmo n.º 619.558, de 2-12-63
Armando José Strozenberg
Guanabara

BOLICHE - RIO

Classe 33
Título

Térmo n.º 619.559, de 2-12-63
Armando José Strozenberg
Guanabara

BOWLING - RIO

Classe 33
Título

Térmo n.º 619.560, de 2-12-63
Panquímica S. A.
Guanabara

PRORROGAÇÃO

BACTIL

Panquímica S. A.
Rio de Janeiro
Indústria Brasileira

Classe 3
Um produto farmacêutico medicinal

Térmo n.º 619.561, de 2-12-63
Panquímica S. A.
Guanabara

PRORROGAÇÃO

HEMATIASE

Panquímica S. A.
Rio de Janeiro
Industria Brasileira

Classe 3
Um produto farmacêutico medicinal

Térmo n.º 619.562, de 2-12-63
Penquímica S. A.
Guanabara

PRORROGAÇÃO PARASAL

INDUSTRIA BRASILEIRA
Penquímica Ltda.

Heiteros

Classe 3

Um produto farmacêutico medicinal,
indicado como coadjuvante no trata-
mento da tuberculose

Térmo n.º 619.563, de 2-12-63
E. F. Drew & Cia. Ltda.
Guanabara

Drew Adjunct B

INDUSTRIA BRASILEIRA

Classe 1

Um preparado químico para eliminar
a dureza da água

Térmo n.º 619.564, de 2-12-63
E. P. Luna Publicidade Ltda.
Guanabara

União Para o Progresso

Classes: 32 e 33
Frases de propaganda

Térmos ns. 619.565 e 619.566, de
2-12-63

José Maria Cicero
Minas Gerais



Classe 32

Para distinguir: Almanques, boletins,
álbuns, anuários, catálogos, folhetos,
jornais, livros impressos, mKsicas im-
pressas, peças teatrais, peças cinemato-
gráficas, prospectos, panfletos, publica-
ções em geral, programas radiofônicos
e de televisão, revistas

Classe 8

Para distinguir discos gravados

Térmo n.º 619.567, de 2-12-63
Cia. Distribuidora de Tecidos Riachuelo
Guanabara



IND. BRASILEIRA

Classe 32

Almanques, catálogos, jornais nacio-
nais e estrangeiros, publicações impres-

sas, revistas. Propaganda em rádio,
televisão, jornais, programas radiofôni-
cos, peças teatrais e cinematográficas
e revistas impressas

Térmos ns. 619.568 a 619.570, de
2-12-63

Telespring S. A. — Indústria Ele-
trônica
Rio Grande do Sul



Classe 32

Almanques, anuários, álbus impres-
sos, cartazes, catálogos, jornais nacio-
nais e estrangeiros, publicações impres-
sas, revistas. Propaganda em rádio,
televisão, jornais, programas radiofôni-
cos, peças teatrais e cinematográficas
e revistas impressas

Classe 50

Para distinguir: O timbre da requeren-
te em papéis de carta, papéis de ofício,
cartões comercial e de visitas, envelo-
pes de qualquer tipo, faturas, dupli-
cadas, letras de cambio, cheques, notas
promissórias debentures, apólices, ações,
folhinhas, passagens aéreas, ferroviá-
rias, rodoviária, marítima, bem como
bilhetes de sorteio impressos em geral

Classe 8

Abaixa luzes d'elampião, abajours
acumuladores, actinômetros, amperôme-
tros, amortecedores de rádio e frequên-
cia, anemômetros, aparelhos de televi-
são, aparelhos para iluminação, inclu-
sive os considerados acessórios de ve-
culos, aparelhos para anúncios mecâni-
cos, aparelhos aquecedores e medidores,
aparelhos cromográficos, aparelhos de
barbear elétricos, aparelhos registrado-
res e medidores de distâncias, aparê-
lhos para purificar água, aparelhos de
vinais lampejantes, aparelhos regulado-
res de gás, aparelhos de galvanoplastia,
aparelhos didáticos, aparelhos cinema-
tográficos, aparelhos automáticos para
acender e regular gás, aparelhos para
separar café, aparelhos para aquecer
edifícios, aparelhos para experimentar
dímamos, aparelhos para destruir inse-
ríveis de ótica, aparelhos pulverizado-
res de água, aparelhos geradores eletroquím-
icos, aparelhos para recepção, reprodu-
ção de som e sônicos, aparelhos auto-
máticos elétricos de passar, aparelhos
para espremer frutas e legumes, aparê-
lhos de alta tensão, aparelhos de pro-
teção contra acidente de operários,
aparelhos afiadores d'eferramentas,
aparelhos distribuidores de sabão e de
desincrustantes para instalações sanitá-
rias, aparelhos esterilizadores, aparelhos
e instrumentos usados na engenharia,
agrimensura geodésia, aparelhos gase-
ficadores, aparelhos de análises, aparê-
lhos ozonizadores, aparelhos pasteuriz-
adores, aparelhos reguladores e estabi-
lizadores da pressão e do fluxo de gas-
es e líquidos aparelhos para salva-
mento e para sinalização, aparelhos
para escafandristas, aparelhos para lim-
par vidros, aparelhos para combater
formigas e outras pragas, aparelhos au-
tomáticos acionados pela introdução de
molas, aparelhos para picar, cortar ou

reduzir comestíveis, aparelhos espargi-
dores, aparelhos e instrumentos de cál-
culo, aparelhos para observações sísmi-
cas, aparelhos termostatos, aparelhos
para natação, arítonômetros, aspirado-
res de pó, aerômetros, acendedores elé-
tricos, alto-falantes, amplificadores elé-
tricos, amassadeiras, antenas, batedei-
ras, amplificadores elétricos, amassadeiras,
antenas, batedeiras, balança comum e
elétrica, barômetros, baterias de acum-
ulação, binóculos, bússolas, bobinas, bo-
binas de indução, ex:to para fins cura-
tivos, lotões de campainhas elétrica
bombas medidoras, busiões, bússolas, ba-
terias elétricas, bu:es elétricos, caixas de
descarga, câmaras frigoríficas e foto-
gráficas, campainhas elétricas, chassis de
rádios, chaves elétricas, cinematógrafos,
cronógrafos, cronômetros, combustores
de gás, cidômetros, cristais de rádio,
condensadores, cor:adeiras para fotogra-
fias, chaves de alavancas, chaves auto-
máticas, capacitores de bloqueio, caps-
citores eletrolíticos, calibradores, discos
para telefones, discos gravados, diais,
despertadores, enceradeiras elétricas, en-
genho de assar carne, espelhos óticos,
esticadores de luvas, espelhos de plás-
ticos para eletricidade, esterilizadores,
extintores de incêndio, ferros elétricos de
soldar, filtros e aparelhos filtrantes, fil-
tros para óleo, filmes falados, fogões,
fogareiros, fusíveis, faróis como acessó-
rios de veiculos para sinalização e para
iluminação em geral, filmes revelados,
formas elétricas, fervebores, frigoríficos,
fotômetros, fios elétricos, filtros de in-
terferência, fonógrafos, garrafas térmicas,
geladeiras, globos para lâmpadas, globos
para lanternas, globos terrestres para
ensino, gravadores, holofotes incubado-
res, indicadores de vácuo, instrumentos
de alarme, interruptores, lâmpadas in-
candescentes, lâmpadas comuns, lentes,
liquidificadores, maçaricos para soldar,
caldear e cortar, máquinas de fazer
café, mostradores para rádio, moinhos
de café, transformadores, tostadeiras, tri-
pés para fotografias, válvulas para rá-
dios, válvulas de descarga, válvulas de
redução, vacuômetros, velas elétricas,
válvulas de vácuo e ventiladores

Térmo n.º 619.571, de 2-12-63
Distribuidora de Gasolina Fátima Ltda.
Guanabara

Auto Peças Mecanica Leblon

Classe 33
Título

Térmo n.º 619.573, de 2-12-63
(Prorrogação)
Masi & Cia. Ltda.
Rio Grande do Sul

PRORROGAÇÃO



Classe 48

Para distinguir: Carmin, rouge, craions,
lapis, para maquiagem, óleos perfumados,
pó de arroz, amônia líquida perfumada,
águas de quina, de rosas, de alfazema
e de colônia, glicerina perfumada, bril-
hantinas, bandolinas, cosméticos, fixa-
dores para cabelo, depilatórios, verni-
zes, esmaltes, pastas, tijolos e pós para

unhas, arminhos, pentes, escóvas de
dentes e cabelo, talco perfumado, cre-
mse, pomadas e líquidos para maqui-
agem e embelezamento da pele, essências
perfumadas, extratos, loções, tinturas e
petróleo para cabelo, leite de beleza,
sabões e sabonetes perfumados e pre-
parados para a pele

Térmo n.º 619.572, de 2-12-63
Distribuidora de Gasolina Fátima Ltda.
Guanabara

Auto Mecanica LEBLON

Classe 33
Título

Térmo n.º 619.574, de 2-12-63
Aelou — Administradores Engenhei-
ros Industriais Organizadores Unidos
Ltda.
Guanabara

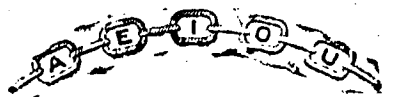

Classes: 16, 32 e 33
Insignia

Térmos ns. 619.575 a 619.577, de
2-12-63
S. A. Moinho-Santista Indústrias
Gerais
São Paulo

Brisamar Uma Estréla Indústria Brasileira

Classe 23
Tecidos em geral
Classe 24

Artefatos de algodão, cânhamo, linho,
juta, seda, lã e outras fibras, não
incluídas nas demais classes

Classe 36
Artigos de vestuário de toda sorte, in-
clusive de esporte e para crianças

Térmos ns. 619.578 a 619.580, de
2-12-63
S. A. Moinho-Santista Indústrias
Gerais
São Paulo



Classe 23
Tecidos em geral

Classe 24
Artefatos de algodão, cânhamo, linho,
juta, seda, lã e outras fibras, não
incluídas nas demais classes

Classe 36
Artigos de vestuário de toda sorte,
inclusive de esporte e para crianças

Térmos n.º 619.581 a 619.583, de 2-12-63
S. A. Moinho Santista Indústrias Gerais
 São Paulo

Brisamar Três Estrelas
 Indústria Brasileira

Classe 23
 Tecidos em geral
 Classe 24
 Artefatos de algodão, cânhamo, linho, juta, seda, lã e outras fibras, não incluídas nas demais classes
 Classe 36
 Artigos de vestuário de toda sorte, inclusive de esporte e para crianças

Térmo n.º 619.584, de 2-12-63
Bozzano S. A. Comercial, Industrial e Importadora
 São Paulo

Pic-Nic
 Indústria Brasileira

Classe 48
 Para distinguir artigos de toucador e perfumarias em geral: Almiscar, água de beleza, água facial, água de lavanda, água de colônia, arminhos, água de quina, água de rosas, água de elfazemas, amônia perfumada líquida, em pó, em pedras, para banho, brilhantinas, bandolinas, batons, cosméticos para o cabelo, pestanas, cílios e bigodes, crayons, cremes para a pele, carmins, cheiros em pastilhas, em tabletes, em lentilhas, em trociscos e em pílulas, cremes para barbear, cremes dental, depilatórios, desodorantes, dissolventes, essências, extratos, estojos de perfumes, creme para limpeza da pele, e para base de pó de arroz, esmaltes para unhas, escovas para dentes, cabelo, roupas, cílios e unhas, fixadores para o cabelo, pestanas, cílios e bigodes, livelas para o cabelo, glicerina perfumada para uso de toucador, grampos para o cabelo, para maquiagem, lança-perfumes, loções, líquidos dentífricos, em pasta, em geléia de petróleo perfumada, lápis, sabão em creme, em elixir e em pó, líquidos para ondulação, permanente, lixas para unhas, laquê, óleos para o cabelo, pasta e pós para dentes, perfumes, petróleo para uso de toucador, pastas e pó para as unhas, pon-pons para pó de arroz, papéis perfumados, carminados, e com pó de arroz, pentes, pomadas perfumadas para o embelezamento da cutis, pon-pons, pó de arroz

Térmo n.º 619.585, de 2-12-63
Agfa Aktiengesellschaft
 Alemanha

OPTIMA
 Agfa Aktiengesellschaft
 Leverkusen - Alemanha
 Classe 8
 Câmeras fotográficas

Térmo n.º 619.586, de 2-12-63
Dafcelina Anreca Cavalcante Avelar
 Guanabara

LEAO PERNAMBUCANO DO NORTE AO SUL
 Indústria Brasileira

Classe 41
 Queijos, manteiga pura com sal ou sem sal, e tudo que seja derivado de laticínios, conservas de carne de pequenos e grandes animais, carnes assadas em conserva, linguças, miúdos de animais grandes e pequenos preparados em conservas e conservas de verduras e frutas

Térmo n.º 619.587, de 2-12-63
L. Figueiredo Transportes Rodoviários S. A.
 São Paulo

FIGUEIREDO TRANSPORTES RODOVIÁRIOS S/A.

Nome comercial

Térmo n.º 619.588, de 2-12-63
Vendas Incremento e Propaganda Ltda.
 Paraná

Vendas Incrementos e Propaganda
 Classe 33
 Título

Térmo n.º 619.589, de 2-12-63
Cimapa S. A. - Comércio e Indústria de Madeiras do Paraná
 Paraná

CIMAPA
 Indústria Brasileira

Classe 4
 Madeiras de toda espécie, em bruto e parcialmente trabalhadas, serradas

Térmo n.º 619.590, de 2-12-63
Companhia de Telecomunicações do Paraná - Telepar
 Paraná

TELEPAR
 Indústria Brasileira

Classe 8
 Telefones

Térmo n.º 619.591, de 2-12-63
Arnaldo Delmonte e Juracy Ayrosa
 Paraná

ASSOCIADOS PROPAGANDA
 Classe 33
 Título

Térmos n.º 619.592 a 619.595, de 2-12-63
Arnaldo Delmonte e Juracy Ayrosa
 Paraná



ASSOCIADOS PROPAGANDA
 Classe 31

Almanaques, anuários, álbuns impressos, cartazes, catálogos, jornais nacionais e estrangeiros, publicações impres-

sas, revistas. Propaganda em rádio, televisão, jornais, programas radiofônicos, peças teatrais e cinematográficas e revistas impressas
 Classe 50
 Impressos
 Classe 33
 Sinal de propaganda
 Classe 33
 gnia

Térmo n.º 619.596, de 2-12-63
Produtos Reunidos Colomy Ltda.
 Pernambuco

Produtos Reunidos Colomy Ltda

Nome comercial

Térmo n.º 619.597, de 2-12-63
Mendes & Silva Ltda.
 Paraná

A ECONOMIA POPULAR

Classes: 11, 12, 15, 23, 36, 41, 42, 43 e 44
 Título

Térmo n.º 619.598, de 2-12-63
Ind. Grehs de Máquinas e Embutidos Ltda.
 Rio Grande do Sul

A G
 Indústria Brasileira

Classe 6
 Picador de carnes

Térmo n.º 619.599, de 2-12-63
Policromia - Estamparia de Tecidos Ltda.
 São Paulo

POLICROMIA
 INDÚSTRIA BRASILEIRA

Classe 25
 Tecidos em geral

Térmo n.º 619.600, de 2-12-63
Policromia - Estamparia de Tecidos Ltda.
 São Paulo

POLICROMIA - ESTAMPARIA DE TECIDOS LTDA

Nome comercial

Térmo n.º 619.601, de 2-12-63
Indústria e Comércio Premo Ltda.
 São Paulo

PREMO
 INDÚSTRIA BRASILEIRA

Classe 41
 Copinhos para sorvetes

Térmo n.º 619.602, de 2-12-63
Editorial Bruguera Ltda.
 Guanabara

PRORROGAÇÃO



Classe 32
 Revistas e publicações em geral

Térmo n.º 619.603, de 2-12-63
Editorial Bruguera Ltda.
 Guanabara

PRORROGAÇÃO



Classe 32
 revistas e publicações em geral

Térmo n.º 619.604, de 2-12-63
Walter Baggio
 Guanabara

BILÚ

Classe 41

Produtos alimentícios em geral. Doces, essências alimentícias, farinhas e massas. Conservas e laticínios

Térmo n.º 619.605, de 2-12-63
W. A. Simões, Dias & Cia. Ltda.
 Guanabara

Espilisan

Classe 2

Um preparado veterinário, indicado no tratamento da espillose

Térmo n.º 619.606, de 2-12-63
Laboratório Perini Ltda.
 Santa Catarina

Cobal-Fer

Classe 2

Um preparado veterinário

Térmo n.º 619.607, de 2-12-63
Cervejaria Nacional S. A.
 Guanabara

CERVEJARIA NACIONAL S. A.

Nome comercial

Térmo n.º 619.608, de 2-12-63
Cervejaria Nacional S. A.
 Guanabara

CIA. NACIONAL DE CERVEJA

Classe 42
 Título de estabelecimento

Térmo n. 619.630, de 2-12-63
Organização e Produção Agrícola,
Indústria e Comércio
Guanabara

**Organização
e Produção Agrícola,
Indústria e Comércio**

Nome comercial

Térmo n. 619.631, de 2-12-63
Irineu Antonio da Silva
Guanabara

CASA DAROÇA

Classes: 4, 19, 33 e 41
Título de estabelecimento

Térmo n. 619.632, de 2-12-63
Argio Fabiano Mattos Botelho e
Dr. Cesar Augusto Sotto Maior
Guanabara

**Conta de Participação
do Carro Próprio**

Classes: 21 e 33
Título de estabelecimento

Térmo n. 619.633, de 2-12-63
Argio Fabiano Mattos Botelho e
Dr. Cesar Augusto Sotto Maior
Guanabara

**A Chave do Seu
Carro Próprio**

Classes: 21 e 33
Título de estabelecimento

Térmo n. 619.634, de 2-12-63
Millôr Fernandes
Guanabara

33

Classe 32

Almanaques, anuários, álbuns impres-
sos, cartazes, catálogos, jornais nacio-
nais e estrangeiros, publicações impres-
sas, revistas. Propaganda em rádio,
televisão, jornais, programas radiofôni-
cos, peças teatrais e cinematográficas
e revistas impressas

Térmo n. 619.635, de 2-12-63
Millôr Fernandes
Guanabara

Trinta e Três

Classe 32

Almanaques, anuários, boletins, boletins
impressos, crônicas, jornais, revistas
e programas cinematográficos, peças teatrais
e programas radiofônicos e programas
de televisão

Térmo n. 619.636, de 2-12-63
Millôr Fernandes
Guanabara

Diga Trinta e Três

Classe 32

Almanaques, anuários, álbuns impres-
sos, cartazes, catálogos, jornais nacio-
nais e estrangeiros, publicações impres-
sas, revistas. Propaganda em rádio,
televisão, jornais, programas radiofôni-
cos, peças teatrais e cinematográficas
e revistas impressas

Térmo n. 619.637, de 2-12-63
Metalúrgica Carioca Indústria e Co-
mércio Ltda.
Guanabara

**Metalúrgica Carioca
Indústria e Comércio Ltda.**

Nome comercial

Térmos ns. 619.638 e 619.639, de
2-12-63
Mariano Nogueira
Guanabara

Belamusi
Indústria Brasileira

Classe 50

Álbuns, catálogos, impressos em geral
Classe 8
Discos gravados

Térmo n. 619.640, de 2-12-63
Margarida Maria Barrozo de Campos
Armando
Guanabara

**TV PLANALTO
CENTRAL**

Classe 33
Título

Térmo n. 619.641, de 2-12-63
Rádio Planalto Central Ltda.
Brasília

**RÁDIO
PLANALTO
CENTRAL LTDA.**

Nome comercial

Térmo n. 619.642, de 2-12-63
Jorgen Wolfgang Ernest Niedner
Rio de Janeiro

M.T.

Indústria Brasileira

Classe 22

Linhas para bordado, costura, crochê e
tricot

Térmo n. 19.643, de 2-12-63
Avon Products, Inc.
Estados Unidos da América

PETTIT - PAT

Classe 48

Preparado cosméticos em forma com-
pacta, perfumaria, cosméticos, dentifri-
cios, sabão perfumado e preparados
para o cabelo

Térmo n. 619.644, de 2-12-63
Avon Products, Inc.
Estados Unidos da América

AVON PREMIUM

Classe 48

Perfumaria, cosméticos, dentifricios, sa-
bão perfumado e preparados para o
cabelo

Térmos ns. 619.645 a 619.648, de
2-12-63
Regie Nationale Des Usines Renault
França

"SAVIEM-RENAULT"

Classe 7

Acoplamentos, grades instrumentos
para a agricultura
Classe 32

Impressos, jornais, periódicos, material
de instrução e de ensino

Classe 21

Acoplamentos, veículos, aanelhos de
locomoção por terra, por ar ou por água
Classe 6

Máquina e máquinas ferramenta: mo-
tores, acoplamentos

Térmo n. 619.649, de 2-12-63
Ind. Coope, Limited
Inglaterra

SKOL

Classe 42
Cerveja

Térmo n. 619.650, de 2-12-63
Square D Company
Estados Unidos da América

SQUARE D

Classe 8

Para distinguir: Aparelhos para fins
úteis, instrumentos científicos e apare-
lhos didáticos, aparelhos elétricos em
geral, acessórios de aparelhos elétricos,
emérometro, amplificadores, aparelhos
de alta tensão, anemômetros, antenas,
alto falante, acumuladores, aspiradores,
aquecedores, abajours, bules elétricos,
bobinas, balcões frigoríficos, binóculos,
brômetros, balanças, bateadeiras para li-
quidos, e massas, caleteiras, craves au-
tomáticas, chuveiros elétricos, compas-
sos, câmaras frigoríficas, câmaras cine-
matográficas, campainhas elétricas, chas-
sis, chaves de antenas, chaves de ala-
vancas, dials, enceradeiras, estilizadores,

esquadros de agrimensor, fios terras,
fios ara eletricidade e ferro elétricos
para engomar e passar e ferro elétrico
para solda

Térmo n. 619.651, de 2-12-63
Sebastião Rodrigues Homem da Costa
Rio de Janeiro

**Grande Jornal
Niteróiense**

Classe 32

Almanaques, anuários, álbuns impres-
sos, cartazes, catálogos, jornais nacio-
nais e estrangeiros, publicações impres-
sas, revistas. Propaganda em rádio,
televisão, jornais, programas radiofôni-
cos, peças teatrais e cinematográficas
e revistas impressas

Térmo n. 619.652, de 2-12-63
Sebastião Rodrigues Homem da Costa
Rio de Janeiro

**"Bureau Fluminense
de Imprensa"**

Classes: 32 e 33
Título

Térmo n. 619.653, de 2-12-63
Mercearia Argonaço Ltda.
Guanabara

**ARGONAÇO
INDÚSTRIA BRASILEIRA**

Classe 41

Alcachofras, alétria, alho, aspargos,
açúcar, alimentos para animais, amido,
amêndios, ameixas amendoin, araruta,
arroz, atum, avela, avelãs, azeite, azel-
tonas, banha, bacalhau, batatas, balas,
biscoitos, bombons, bolachas, baunilha,
café em pó e em grão, camarão, canela
em pau e em pó, cacau, carnes, chá,
caramelos, chocolates, confeitos, cravo,
cereais, cominho, crem de leite, cremes
alimentícios, croquetes, compotas, can-
gica coalhada, castanha, cebola, condi-
mentos para alimentos, colorantes,
chouriços, dendê, doces, doces de fru-
tas, espinafre, essências alimentares, em-
padas, ervilhas, enxovas, extrato de to-
mate, farinhas alimentícias, fava, fe-
culas, flocos, farelo, fermentos, feijão,
figos, frios, frutas secas, naturais e cris-
talizadas; glicose, goma de mascar, gor-
duras, grânulos, grão de bico, gelatina,
goiabada, geléias, herba doce, herba
mate, hortaliças, lagostas, linguas, leite,
condensado, leite em pó, legumes em
conserva, lentilhas, linguiça, louro, mas-
sas alimentícias, mariscos, manteiga,
margarina, marmelada, macarrão, mas-
sa de tomate, mel e melado, mate, mas-
sas para mingaus, molhos, moluscos,
mostarda, mortadela, nós moscada, no-
zes, óleos comestíveis, ostras, ovas,
pães, pães pralinés, pimenta, pós para
pudins, pickles, peixes, presuntos, pa-
tês petit-pois, pastilhas, pizzas, pudins,
queijos, rações balanceadas para ani-
mais, requelhões, sal, saçu, sardinhas,
sanduiches, salsichas, salames, sopas en-
latadas, sorvetes, sucos de tomates, e de
frutas; torradas, tapioca, tâmaras, talha-
rim, tremoços, tortas, tortas para ali-
mento de animais e aves, torrões,

Térmo n.º 619.609, de 2-12-63
Cervejaria Nacional S. A.
Guanabara

NACIONAL INDÚSTRIA BRASILEIRA

Classe 42
Cerveja

Térmos ns. 619.610 e 619.611, de
2-12-63
Peles Nutria Ltda.
São Paulo

NUTRIA IND. BRASILEIRA

Classe 36

Para distinguir: Artigos de vestuários e roupas feitas em geral. Agasalhos, aventais, alpercatas, anaguas, blusas, botas, botinas, blusões, boinas, babadores, bonés, capacetes, cartolas, carapuças, casacão, coletes, capas, chaleiros, cachecóis, calçados, chapéus, cintos, cintas, combinações, corpinhos, calças de senhoras e de crianças, calções, calças, camisolas, camisetas cuecas, ceroulas, colarinhos, cueiros, casacos, chinélos, dominos, echarpes, fantasias, fardas, para militares e colegiais, fraldas, galochas, gravatas, gorros, jogos de lingerie, jaquetas leques, luvas, lguas, lenços, mantôs, meias, maiôs, mantas mandrião, mantilhas, paletos, palas penhoar, peugas, pulover, pelerinas, pontões, polainas, pijamas, punhos perneiras, quimonos, regalos, robe de chambre, roupão, sobretudos, saia, suspensorios, saída de banho, andaluzas, sweater, shortes, sungas, stolas, soutiens, slacks, teler, toucas, turbantes, ternos, uniformes e vestidos

Classe 35

Peles preparadas ou não

Térmo n.º 619.612, de 2-12-63
Francisco Elias do Rosário
Rio Grande do Norte

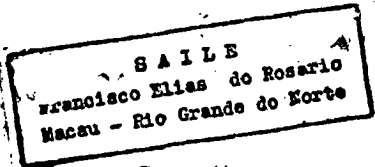

Classe 41
Café torrado e moído

Térmo n.º 619.613, de 2-12-63
Kennedy Hotel Ltda.
São Paulo

Kennedy Hotel

Classes: 33, 41, 42 e 43
Hotel

Térmo n.º 619.614, de 2-12-63
Panificadora Vilela Ltda.
São Paulo

PRORROGAÇÃO VILELA

Classe 41

Bolachas, bombons, bombocados, biscoitos, bolachas, bolos, bolos gelados, balas de mascar, caramelos, chocola-

tes, cacau, confeitos, crocantes, drops, doces de leite simples e compostos, doces de frutas em conservas preparadas em massa, em calda em conservas, em compotas, e em geléias, doces, doces gelados, doces de amêndoas, de amendoim, de nozes, de castanha, e de frutas secas cozidos com chocolates, frutas secas, passadas e cristalizadas, geléias, goma de mascar, pralinés, pastilhas, puxa-puxa, pirulitos, pudins, panetones, sorvetes, torrões, torradas

Térmo n.º 619.615, de 2-12-63
João Oliveira
Guanabara



Classe 8
Gravações de discos

Térmo n.º 619.616, de 2-12-63
Brasarg Indústria e Comércio Ltda.
São Paulo

Brasarg

Indústria Brasileira

Classe 41

Alcachofras, alétria, alho, aspargos, açúcar, alimentos para animais amido, amendoim, ameixas, amêndoas, araruta, arroz, atum, aveia, avelãs, zelte, azeitonas, banha, bacalhau, batatas, balas, biscoitos, bombons, bolachas, baunilha; café em pó e em grão, camarão, canela em pau e em pó, cacau, carnes, chá, caramelos, chocolates, confeitos, cravo, cereais, cominho, creme de leite, cremes alimentícios, croquetes, compotas, canjica, coelhadas, castanha, ceola, condimentos para alimentos, colorantes, chouriços, dendê, doces, doces de frutas, espinafre, essências alimentares em padas, ervilhas, enxovas, extrato de tomate, farinhas alimentícias, favas, feculas, flocos, farelo, fermentos, feijão, figos, frios, frutas secas, naturais e cristalizadas, glicose, goma de mascar, gorduras, grânulos, grão de bico, gelatina, goiabada, geléias, herva doce, hera, mate, hortaliças, lagostas, línguas, leite condensado, leite em pó, legumes em conserva, lentilhas, linguça, louro, massas alimentícias, mariscos, manteiga, margarina, marmelada, macarrão, massa de tomate, mel e melado, mate, massas para mingaus, molhos, moluscos, mostarda, mortadela; nós moscada, nozes, óleos comestíveis, ostras, ovas, patos, pralinés, pimenta, pós para pudins, pickles, peixes, presuntos, patês, petit-pois, pastilhas, pizzas, pudins, queijos, rações balanceadas para animais, requeijões, sal, sagu, sardinhas, sanduiches, salsichas, salmas, sopas enlatadas, sorvetes, sucos de tomate e de frutas; torradas, tapioca, tamaras, talharim, tremoços, tortas, tortas para alimento de animais e aves, torções, toucinho; vinagre

Térmo n.º 619.617, de 2-12-63
Sociedade Civil Litorânea de Empreendimentos Imobiliários "Socilei"
São Paulo

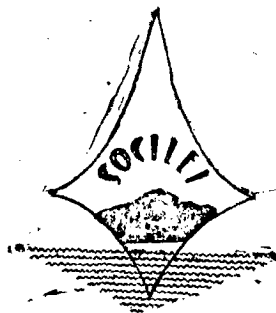

Classes: 16, 33 e 50
Sinal de propaganda

Térmo n.º 619.618, de 2-12-63
Sociedade Civil Litorânea de Empreendimentos Imobiliários "Socilei"
São Paulo

SOCIEDADE CIVIL LITORÃNEA DE EMPREENDIMENTOS IMOBILIÁRIOS SOCILEI

Classes: 16, 33 e 50
Titulo de estabelecimento

Térmo n.º 619.619, de 2-12-63
Supermercados Festival S. A.
São Paulo

SUPERMERCADOS FESTIVAL UM FESTIVAL DE PREÇOS PARA TODOS

Classe 33
Frase de propaganda

Térmo n.º 619.620, de 2-12-63
Supermercados Festival S. A.
São Paulo

FESTIVAL

INDÚSTRIA BRASILEIRA

Classe 50

Para distinguir o timbre da requerente a ser usado em papéis de carta, papéis de ofício, envelopes, cartões de visita e comerciais, memorando, faturas, avisos, contratos, cheques, notas promissórias, duplicatas, ações, apólices, debêntures, letras de câmbio, passagens, bilhetes, folhinhas e demais documentos usados pelo requerente

Térmo n.º 619.621, de 2-12-63
Supermercados Festival S. A.
São Paulo

SUPERMERCADOS FESTIVAL S. A.

Nome comercial

Térmo n.º 619.622, de 2-12-63
Lindo Lar Móveis Limitada
Guanabara

Lindo Lar

Classes: 8, 21, 34 e 40
Titulo

Térmo n.º 619.623, de 2-12-63
Vidrex S. A. Comércio e Indústria
Guanabara

Quebra Galho

Indústria Brasileira

Classe 1

Tintas, vernizes, solventes e redutores

Térmo n.º 619.624, de 2-12-63
Vidrex S. A. Comércio e Indústria
Guanabara

"Vidrex"

Indústria Brasileira

Classe 14

Vidro de parabrisa para automóveis

Térmo n.º 619.625, de 2-12-63
Vidrex S. A. Comércio e Indústria
Guanabara

Nome comercial

Térmo n.º 619.626, de 2-12-63
Minion Modas Ltda.
Guanabara

Minion

Classe 36

Artigos de vestuário para homens, senhoras e crianças

Térmo n.º 619.627, de 2-12-63
Laboratoires Le Brun S. A.
França

Neocaliptil

Classe 3

Um preparado farmacêutico, indicado no tratamento da gripe, bronquites e bronco-pneumonias

Térmo n.º 619.628, de 2-12-63
Laboratoires Le Brun S. A.
França

Eucaliptil

Classe 3

Um preparado farmacêutico, indicado no tratamento da gripe, bronquites e bronco-pneumonias

Térmo n.º 619.629, de 2-12-63
Plastilândia Ltda.
Minas Gerais

Plastilândia

Classe 28

Plásticos em geral

Térmo n. 619.654, de 2-12-63
Oficina Mecânica Rio-Neiva Ltda.
Guanabara

RIO - NEIVA

INDÚSTRIA BRASILEIRA

Classe 6

Máquinas, motores e suas partes integrantes

Térmo n. 619.655, de 2-12-63
Flávio Santim Zanatta
Guanabara

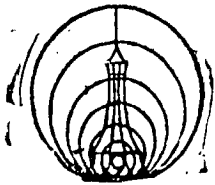

« Macrobiótico »

Classe 41

Produtos comestíveis, tais como cereais integrais, massas, molhos, etc.

Térmo n. 619.656, de 2-12-63
Flávio Santim Zanatta
Guanabara

**Restaurante
Macrobiótico**

Classe 33

Título de estabelecimento

Térmo n. 619.657, de 3-12-1963
Banco Intra S. A.
Estado da Guanabara

INTRA

Título

Térmo n. 619.658, de 3-12-1963
Banco Intra S. A.
Estado da Guanabara
Classe 33
Insignia

Térmo n. 619.659, de 3-12-1963
Banco Intra S. A.
Estado da Guanabara
Insignia

Térmo n. 619.660, de 3-12-1963
Banco Intra S. A.
Estado da Guanabara
Classe 50
Para distinguir: Impressos

Térmo n. 619.661, de 3-12-1963
Indústria e Comércio de Rádio
Moyster Limitada
São Paulo

MOYSTER

Classe 8

Para distinguir: Rádios e suas partes integrantes

Térmo n. 619.662, de 3-12-1963
Casa Olga de Fios, Lãns e Linhas
Limitada
São Paulo

CASA OLGA

Classe 22
Título

Térmo n. 619.663, de 3-12-1963
Levy, Indústria e Comércio de
Produtos Agrícolas S. A. (Cicpasa)
São Paulo

LICPASA

Classe 41

Para distinguir: Arroz, feijão, batatas, milho, frutas e cana

Térmo n. 619.664, de 3-12-1963
Indústria e Comércio de Auto Peças
Janice Limitada
São Paulo

**JANICE
Ind. Brasileira**

Classe 21

Para distinguir: Veículos e suas partes integrantes: Aros para bicicletas, automóveis, auto-caminhões, aviões, amortecedores, alavancas de câmbio, barcos breques, braços ara veículos, bicicletas, carrinhos de mão e carrétas, caminhonetes, carros ambulantes, caminhões, carros, tratores carros-berços, carros-tanques, carros-irrigadores, carros, carroças, carrocerias, chassis, chaas circulares para veículos, cubos de veículos carrinhos para máquinas de escrever, corrediços, para veículos, direção, deslizadoras, estribos, escadas rolantes, elevadores para passageiros e para carga ergates para carros, eixos de direção, freios, fronteiras para veículos, guidão, locomotivas, lanchas, motocicletas, molas, motocicletas, motocargas, moto furgões, manivelas, navios, ônibus, para-choques, para-lamas, para-brisas, pedais, pantôes, rodas para bicicletas, raios para bicicletas, reboques, radiadores para veículos, rodas para veículos, selins, tricicles, tirantes para veículos, vagões, velocípedes, varetas de controle do alogador e acelerador, tróleis, troleibus, varaes de carros, toletes para carros

Térmo n. 619.666, de 3-12-1963
Antonio Favarani
São Paulo

**FAVERANI,
BANDEIRANTE
E BADINHO
Ind. Brasileira**

Classe 32

Para distinguir: Programas radiofônicos, de televisão e revistas

Térmo n. 619.667, de 3-12-1963
Severano de Melo
São Paulo

**DANIEL E DUCAL
Ind. Brasileira**

Classe 32

Para distinguir: Programas radiofônicos, de televisão e revistas

Térmo n. 619.368, de 3-12-1963
Lavanderia Diplomata Limitada
São Paulo

**DIPLOMATA
Ind. Brasileira**

Classe 50

Para distinguir: Impressos

Térmo n. 619.669, de 3-12-1963
Metalúrgica Rospor Indústria e
Comércio Limitada
São Paulo

**ROSPOR
Ind. Brasileira**

Classe 50

Para distinguir: Impressos

Térmo n. 619.670, de 3-12-1963
Sicope — Materiais de Construções
Indústria e Comércio Limitada
São Paulo

**SICOPE,
Ind. Brasileira**

Classe 16

Para distinguir: Materiais para construções e decorações: Argamassas, argila, areia, azulejos, batentes, balaustres, blocos de cimento, blocos para pavimentação, calhas, cimento, cal, cre, chapas isolantes, caibros, caixilhos, colunas, chapas para coberturas caixas d'água, caixas para coberturas, caixas d'água, caixas de descarga pra lixos, edificações premoldadas, estuque, emulsão de base asfáltico, estacas, esquadrias, estruturas metálicas para construções, lamelas de metal, ladrilhos, lambris, luvras de junção, lages, lageotas, material isolantes contra frio e calor, manilhas, massas para revestimentos de paredes, madeiras para construções, mosaicos, produtos de base asfáltico, produtos para tornar impermeabilizantes as argamassas de cimento e cal, hidráulica, pedregulho, produtos betuminosos, impermeabilizantes, líquidos ou sob outras formas para revestimentos e outros usos nas construções, persianas, placas para pavimentação, peças ornamentais de cimento ou gesso para tectos e paredes, papel para forrar casas, massas anti-ruídos para uso nas construções, parquetes, portas, portões, pisos, soleiras para portas, tijolos, tubos de concreto, telhas, tacos tubos de ventilação, tanques de cimento, vigas, vigamentos, vitrós

Térmo n. 619.671, de 3-12-1963
Adelino Simões
São Paulo

**FARMACIA
DROGADELI**

Classes: 3 e 48
Título

Térmo n. 619.672, de 3-12-1963
"S.E.R.V.A.L." — S. A. Trans-
portes e Representações
São Paulo

**S.E.R.V.A.L. S/A
TRANSPORTES,
COMERCIO E
REPRESENTAÇÕES**

Nome Comercial

Térmo n. 619.673, de 3-12-1963
Lanches Galicia Limitada
São Paulo

**GALICIA
Ind. Brasileira**

Classe 50

Para distinguir: Impressos

Térmo n. 619.674, de 3-12-1963
Antonio Correia de Pinho
São Paulo

**RELOJOARIA E
OURIVESARIA
PINHO**

Classes: 8 — 13 — 25

Título

Térmo n. 619.675, de 3-12-1963
Imobiliária Guaianazes Limitada
São Paulo

**GUAINAZES
Ind. Brasileira**

Classe 50

Para distinguir: Impressos

Térmo n. 619.676, de 3-12-1963
Philastolpo de Alme da
São Paulo

**CHEQUE DIVISA
Ind. Brasileira**

Classe 32

Para distinguir: Creques

Térmo n. 619.677, de 3-12-1963
Philastolpo de Alme da
São Paulo
Classe 50

Para distinguir: Impressos

Térmo n. 619.678, de 3-12-1963
Bar e Lanches Bandeirantes de Pinheiro
Limitada
São Paulo

**BANDEIRANTES
DE PINHEIROS
Ind. Brasileira**

Classe 50

Para distinguir: Impressos

Térmo n. 619.679, de 3-12-1963
Joselita Fernando dos Santos
São Paulo

**LILI MELO,
A PRINCEZINHA
DO BAIRO**

Classe 32

Frase de Propaganda

Térmo n. 619.680, de 3-12-1963
Luiz Rocco Promoções de Vendas
Limitada
São Paulo

**LUIZ ROCCO
Ind. Brasileira**

Classe 50

Para distinguir: Impressos

Térmo n. 619.681, de 3-12-1963
"Salpic Artefatos Plásticos Limitada
São Paulo

**SALPIC
Ind. Brasileira**

Classe 28

Para distinguir: Artelatos de material plásticos e de nylon: Recipientes fabricados de material plástico, revestimentos confeccionados de substâncias animais e vegetais: Argolas, açucareiros, armações para óculos, bules bandeiras, bases para telefones, baldes, bacias, bolsas, caixas, carteiras, chapas, cabos para ferramentas e utensílios cruzetas, caixas para acondicionamento de alimentos, caixas de material plástico para baterias, coadores, copos, canecas, colheres, conchas, cestas para pão, cestinhas, capas para álbuns e para livros, cálices, cestos, castiçais para velas, caixas para guarda de objetos, cartuchos, coadores para chá, descanso para pratos, copos e copinhos de plástico para sorvetes, caixinhas de plástico para sorvetes, colherinhas, pasinhas, garfinhos de plásticos para sorvetes, forminhas de plástico para sorvetes, discos de mesa, estojos, estojos para óculos, embalagens de material plástico para sorvetes, estojos para objetos, espumas de nylon, esteiras, enfeites para automóveis, escondedores de pratos, massas anti-ruídos, formas para doces, fitas isolantes, filmes virgens, fios de celulose, fechos para bolsas, facas, guarnições guarnições para chupetas e mamadeiras, guarnições para porta-blocos, guarnições para liquidificadores e para batelhas, de frutas e legumes, guarnições

de material plástico para utensílios e objetos, guarnições para bolsas, garfos, galerias para cortinas, jarros, laminados plásticos, lancheiras, manteigueiras, malas, ornâmentos, prendedores de roupas, puxadores para móveis, pires, pratos, palletes, pás de cozinha, pedras pomes artificiais, porta-pão, pulseiras para relógios, protetores para documentos, puxadores de água para uso doméstico, porta-copos, porta-queijos, porta-notas, porta-documentos, placas, rebites, rodinhas, recipientes, suportes, suportes para ladrilhos e adesivos para azulejos, peças, carretéis para tecelagem e guarnições de material plástico para indústria têxtil, colas usadas nas indústrias, guardanapos, saleiros, tubos, tigelas, tubos para ampolas, tubos para seringas, travessas, tipos de material plástico sacolas, sacos, saquinhos vasilhames para acondicionamento, vasos xicaras, colas a frio e colas não incluídas em outras classes, para borracha, para curtumes, para marceneiros, para carpinteiros, para vidros, pasta adesiva para correia, pasta e pedras para afiar, esmeril em pedra, em pó, em disco, em pasta para afiar, moer e desgastar, rebolos, adesivos para tacos, adesivos de calçados

Térmo nº 619.682, de 3-12-1963
Comércio de Miudezas Coloma Ltda.
São Paulo

COLOMA
Ind. Brasileira

Classe 50
Para distinguir: Impressos

Térmo nº 619.683, de 3-12-1963
Marcenaria e Carpintaria Barile
Limitada
São Paulo

BARILE
Ind. Brasileira

Classe 46
Para distinguir: Móveis em geral, de metal vidro, de aço ou madeira, estofados ou não, inclusive móveis para escritório. Armários, armários para banheiros e para roupas usadas, almofadas, acolchoados para móveis, bancos, balcões, banquetas, bandejas, domotiliários, berços, biombo, cadeiras, carrinhos para chá e café, conjuntos para dormitórios, conjuntos para sala de jantar e sala de visitas, conjuntos para terraços, jardim e praia, conjuntos de armários e gabinetes para copa e cozinha, camas, cabides, cadeiras giratórias, cadeiras de balanço, caixa de rádio, colchões, colchões de mola, dispensas, divisões, divans, discotecas de madeira, espreguiçadeiras guarda-roupas, estantes, mesas, mesinhas, mesinhas para rádio e televisão, mesinha para máquinas de escrever, móveis para televisão, molduras para quadros, portarretratos, poltronas, poltronas-camas, prateleiras porta-chapéus, sofás, sofás-camas, travessetros e vitrines

Térmo nº 619.684, de 3-12-1963
Pastificio Molisana Limitada
São Paulo

MOLISANA
Ind. Brasileira

Classe 41

Para distinguir: Farinhas alimentícias de cereais, féculas, massas alimentícias e macarrão

Térmo nº 619.685, de 3-12-1963
Eletrônica Rosa Limitada
São Paulo

ROSA
Ind. Brasileira

Classe 50
Para distinguir: Impressos

Térmo nº 619.686, de 3-12-1963
Philastolpho de Almeida
São Paulo

CHEQUE BRASÃO
Ind. Brasileira

Classe 32
Para distinguir: Cheques

Térmo nº 619.687, de 3-12-1963
Philastolpho de Almeida
São Paulo

Classe 50
Para distinguir: Impressos

Térmo nº 619.688, de 3-12-1963
Zaz-Traz, Indústria e Comércio de
Produtos Químicos Limitada
São Paulo

POPULAR

INDÚSTRIA BRASILEIRA

Classe 46

Alvejantes, amidos, anil, água de lavadeira, água sanitária, cera para soalhos, detergentes, esponja de aço, fósforos, lixívia, lâ de aço, pomadas para calçados, palha de aço, preparados para polir e limpar madeiras, vidros, metais e objetos, panos para polir e para limpeza, panos de esmeril e material abrasivo empregado na limpeza de metais e objetos, sabões em geral e saponáceos, velas e velas a base de estearias, sabões em pó, m flocos, esponjas de limpeza

Térmo nº 619.689, de 3-12-1963
Zaz-Traz, Indústria e Comércio de
Produtos Químicos Limitada
São Paulo

KERRY

INDÚSTRIA BRASILEIRA

Classe 46

Alvejantes, amidos, anil, água de lavadeira, água sanitária, cera para soalhos, detergentes, esponja de aço, fósforos, lixívia, lâ de aço, pomadas para calçados, palha de aço, preparados para polir e limpar madeiras, vidros, metais e objetos, panos para polir e para limpeza, panos de esmeril e material abrasivo empregado na limpeza de metais e objetos, sabões em geral e saponáceos, velas e velas a base de estearias, sabões em pó, m flocos, esponjas de limpeza

Térmo nº 619.690, de 3-12-1963
Zaz-Traz, Indústria e Comércio de
Produtos Químicos Limitada
São Paulo

IDEAL

INDÚSTRIA BRASILEIRA

Classe 46

Alvejantes, amidos, anil, água de lavadeira, água sanitária, cera para soalhos, detergentes, esponja de aço, fósforos, lixívia, lâ de aço, pomadas para calçados, palha de aço, preparados para polir e limpar madeiras, vidros, metais e objetos, panos para polir e para limpeza, panos de esmeril e material abrasivo empregado na limpeza de metais e objetos, sabões em geral e saponáceos, velas e velas a base de estearias, sabões em pó, m flocos, esponjas de limpeza

Térmo nº 619.691, de 3-12-1963
Zaz-Traz, Indústria e Comércio de
Produtos Químicos Limitada
São Paulo

FENÔMENO - CREOL

INDÚSTRIA BRASILEIRA

Classe 2

Para distinguir: Inseticidas, desinfetantes, germicidas

Térmo nº 619.692, de 3-12-1963
Zaz-Traz, Indústria e Comércio de
Produtos Químicos Limitada
São Paulo

FRANCEZA

INDÚSTRIA BRASILEIRA

Classe 46

Alvejantes, amidos, anil, água de lavadeira, água sanitária, cera para soalhos, detergentes, esponja de aço, fósforos, lixívia, lâ de aço, pomadas para calçados, palha de aço, preparados para polir e limpar madeiras, vidros, metais e objetos, panos para polir e para limpeza, panos de esmeril e material abrasivo empregado na limpeza de metais e objetos, sabões em geral e saponáceos, velas e velas a base de estearias, sabões em pó, m flocos, esponjas de limpeza

Térmo nº 619.694, de 3-12-1963
Zaz-Traz, Indústria e Comércio de
Produtos Químicos Limitada
São Paulo

ZAZ - TRAZ

INDÚSTRIA BRASILEIRA

Classe 47

Para distinguir: Fluidos para freios e lubrificantes em geral

Térmo nº 619.695, de 3-12-1963
Zaz-Traz, Indústria e Comércio de
Produtos Químicos Limitada
São Paulo

PHENOFORM

INDÚSTRIA BRASILEIRA

Classe 3

Para distinguir: Sulfato de sodio, salmargo, sal de frutas, talco, desinfetantes e água oxigenada

Térmo nº 619.696, de 3-12-1963
Zaz-Traz, Indústria e Comércio de
Produtos Químicos Limitada
São Paulo

EMO-KLIM

INDÚSTRIA BRASILEIRA

Classe 3

Para distinguir: Sulfato de sódio, salmargo, sal de fruta, talco, desinfetante e gua oxigenada

Térmo nº 619.697, de 3-12-1963
Zaz-Traz, Indústria e Comércio de
Produtos Químicos Limitada
São Paulo

BRILHOLEO

INDÚSTRIA BRASILEIRA

Classe 46

Para distinguir: Cera, fosforos, detergentes, agua de lavadeira, anil, pasta para calçados

Térmo nº 619.698, de 3-12-1963
Zaz-Traz, Indústria e Comércio de
Produtos Químicos Limitada
São Paulo

IRGUIM

INDÚSTRIA BRASILEIRA

Classe 3

Para distinguir: Sulfato de sódio, salmargo, sal def ruta, talco, desinfetantes e agua oxigenada

Térmo nº 619.699, de 3-12-1963
Zaz-Traz, Indústria e Comércio de
Produtos Químicos Limitada
São Paulo

LUSTROLENE

INDÚSTRIA BRASILEIRA

Classe 46

Para distinguir: Cera, fosforos, detergentes, água de lavadeira, anil, pasta para calçados

Térmo nº 619.700, de 3-12-1963
Zaz-Traz, Indústria e Comércio de
Produtos Químicos Limitada
São Paulo

LUSTROLEO

INDÚSTRIA BRASILEIRA

Classe 46

Para distinguir: Cera, fosforos, detergentes, agua de lavadeira, anil, pasta para calçados

Térmo nº 619.701, de 3-12-1963.
Zaz-Traz, Indústria e Comércio de
Produtos Químicos Limitada
São Paulo

HOSPITALAR

INDUSTRIA BRASILEIRA

Classe 2

Substâncias e reparações químicas usadas na agricultura, na horticultura na veterinária e para fins sanitários, a saber: adubos, ácidos sanitários, águas desinfetantes e para fins sanitários, apanha-moscas e insetos (de goma e plapel ou papelão), álcalis, bactericidas, baraticidas, carrapaticidas, cresol, creosotalina, creosoto, desodorante, desinfetantes, defumadores, exterminadores de pragas e ervas daninhas, esterilizantes, embrocagens para animais, enxertos, farinhas de ossos, fertilizantes, fosfatos, formicidas, fumigantes, fungicidas, glicose para fins veterinários, guano, herbicidas, inseticidas, insetifugos, larvicidas, microbicidas, medicamentos para animais, aves e peixes, óleos desinfetantes e veterinários, petróleo sanitários e desinfetantes, papel fumegatório, pós inseticidas, paraticidas, fungicidas e desinfetantes, preparações e produtos inseticidas, germicidas, desinfetantes e veterinários, raticidas, remédios para fins veterinários, sabões veterinários e desinfetantes, sais para fins agrícolas, hortícolas, sanitários e veterinários, sulfatos, superfosfatos, vacinas para aves e animais, venenos contra insetos, animais e ervas daninhas

Térmo nº 619.702, de 3-12-1963
Urupês — Empreendimentos e Promoções de Negócios Limitada
São Paulo



Classe 50

Para distinguir: Impressos em geral

Térmo nº 619.703, de 3-12-1963
Indústria Trussardi S. A.
São Paulo

CICILLA Ind. Brasileira

Classe 36

Para distinguir: Artigos de vestuário e roupas feitas em geral. Agasalhos, aventais, alpercatas, anáguas, blusas, botas, botinas, blusões, boinas, babadouros, bonés, capacetes, cartolas, carapuças, casacão, coletes, capas, chales, cachecóis, calçados, chapéus, cintos, cintas, combinações, corpinhos, calças de senhoras e de crianças, calções, calças, camisolas, camisetas, cuecas, ceroulas, colarinhos, cueiros, casacos, chinelos, dominos, echarpes, fantasias, fardas, para militares e colegiais, fraldas, galechas, gravatas, gorros, jogos de lingerie, jaquetas, leques, luvas, ligas, lenços, mantôs, meias, maiôs, mantas, mandrião, mantilhas, paletôs, palas, penhoar, pulover, pelerinas, ponches, polainas, pijamas, punhos, perneiras

quimonos, regalos, robe de chambre, roupão, sobretudos, saia, suspensórios, saída de banho, andalias, sweater, chor-tea, sungas, stolas, soutiens, slacks, taler, toucas, turbantes, ternos, uniformes e vestidos

Térmo nº 619.704, de 3-12-1963
Marcel Modas S. A.
São Paulo

MARCEL

INDUSTRIA BRASILEIRA

Classe 36

Para distinguir: Artigos de vestuário e roupas feitas em geral: Agasalhos, aventais, alpercatas, anáguas, blusas, botas, botinas, blusões, boinas, babadouros, bonés, capacetes, cartolas, carapuças, casacão, coletes, capas, chales, cachecóis, calçados, chapéus, cintos, cintas, combinações, corpinhos, calças de senhoras e de crianças, calções, calças, camisas, camisolas, camisetas, cuecas, ceroulas, colarinhos, cueiros, saias, casacos, chinelos, dominos, echarpes, fantasias, fardas para militares, colegiais, fraldas, galechas, gravatas, gorros, jogos de lingerie, jaquetas, leques, luvas, ligas, lenços, mantôs, meias, maiôs, mantas, mandrião, mantilhas, paletôs, palas, penhoar, pulover, pelerinas, peugas, pouches, polainas, pijamas, punhos, perneiras, quimonos, regalos, robe de chambre, roupão, sobretudos, suspensórios, saídas de banho, sandálias, sweaters, shorts, sungas, stolas, soutiens, slacks, taler, toucas, turbantes, ternos, uniformes e vestidos

Térmo nº 619.705, de 3-12-1963
Alfredo Fantini
São Paulo

PLAY BACK Ind. Brasileira

Classe 44

Para distinguir: Artigos para fumantes, excepto papel, cigarros, cigarrilhas, cachimbos, charutos, fumos em cordas, ou picados, tabaco em pasta, picado, em pó e em rôlo, piteiras, rapé e tubos de cachimbo

Térmo nº 619.707, de 3-12-1963
Importadora Mermonta Limitada
São Paulo

MERMONTA Ind. Brasileira

Classe 11

Ferragens, ferramentas de toda espécie, cutelaria em geral e outros artigos de metal, a saber: alicates, alavancas, armações para óculos, arruelas, argolas, aldavras, armações de metal, abridores de latas, arame liso ou farpado, assadeiras, açucareiros; brocs, bigornas, baxelas, bandejas, bacias, baldes, bombonieres, bules; cadinhos, cadeados, castiçais, colheres para pedreiros, correntes, cabides, chaves, cremones, chaves de parafusos, conexões para encanamento, colunas, caixas de metal para portões, canos de metal, chaves de fenda, chave inglesa, cabeções, canecas, copos, cachepots, centros de mesa, coqueteleiras, caixas para acondicionamento de alimentos, caldeirões, caçarolas, chaleiras, cafeteiras, conchas, coadores distintos, dobradiças, enxadas, enxadas, esferas, engates, esguichos enfeites para arreios, estribos, esferas para arreios, espumadeiras, formões, foices, ferro para cortar capim, ferrolhos, facas, facões, fechaduras, ferro co-

mum a carvão, fruteiras, funis, fôrmas para doces, freios para estradas de ferro, frigideiras; ganchos, grelhas, garfos, ganchos para quadros, gonzos para carruagens; insignias, limas, lâminas, licoreiros, latas de lixo, jarras, machadinhas, molas para portas, molas para venezianas, martelos, marretas, matrizes, navalhas; puas, pás, pregos, parafusos, picões, porta-gêlo, poseiras, porta-pão, porta-jóias, paliteiros, painéis; roldanas, ralos para piaas, rebites, regadores, serviços de chá e café; serras, serrotes, suchas, sacarroilhas, tesouras, talheres, talhadeiras, torquezas, tenazes, travadeiras, telas de arame, torneiras, trincos, tubos para encanamentos, trilhos par a portas de correr, taças, tavessas, turbulos; vasos, vasilhames, verrumas

Térmo nº 619.708, de 3-12-1963
Importadora Mermonta Limitada
São Paulo

SELECTONAR Ind. Brasileira

Classe 11

Ferragens e ferramentas de toda espécie, cutelaria em geral e outros artigos de metal não incluídos em outras classes, argolas, armações de metal, abridores de latas, arrames lisos ou farpados, aparelhos de chá e café, assadeiras, açucareiros, brocas, bigornas, baxelas, bandejas, bacias, baldes, bombonieres, bules, colheres para pedreiros, camisas para cilindros e trilhos, cadeados, correntes, cabides, caixas de metal para ortões, colunas, chaves, cremones, chaves de arafusos, conexões para encanamentos, canos de metal, chaves de fenda, chaves inglesas, cabeções, canecas, copos, cachepots, centro de mesa, coqueteleiras, caixas para acondicionamento de alimentos, caldeirões, caçarolas, craleiras, cafeteiras, dobradiças, enxadas, esferas, engates, enfeites para arreios, de metal para automóveis, estribos, formões, espumadeiras, foices, ferros para cortar capim, ferrolhos, facas, facões, frigideiras, cilindros para laminação, ganchos, guarnições de metal, garfos, ganchos para quadros, grampos para emendas de correias, limas, lâminas, licoreiros, latas de lixo, jarras, machadinhas, molas para portas de correr, martelos, marretas, matrizes, marmitas, navalhas, puas, pás, picaretas, pregos, picões, ponteiros, parafusos, porcas, pratos, porta-gêlo, porta-pão, porta-jóias, paliteiros, painéis, rastelos, roldanas, ralos para piaas, regadores, serras, serrotes, sachos, sacarroilhas, tesouras, talhadeiras, torquezas, trilhos, trilhos para elevadores, tenazes, travadores, telas de arame, tubos para encanamentos, trincos, trilhos para portas de correr, taças, molas para portas, vasos, vasilhames e verrumas

Térmo nº 619.709, de 3-12-1963
Importadora Mermonta Limitada
São Paulo

FERROLIAR Ind. Brasileira

Classe 11

Ferragens e ferramentas de toda espécie, cutelaria em geral e outros artigos de metal não incluídos em outras classes, argolas, armações de metal, abridores de latas, arrames lisos ou farpados, açucareiros; brocs, bigornas, baxelas, bandejas, bacias, baldes, bombonieres, bules; cadinhos, cadeados, castiçais, colheres para pedreiros, correntes, cabides, chaves, cremones, chaves de parafusos, conexões para encanamento, colunas, caixas de metal para portões, canos de metal, chaves de fenda, chave inglesa, cabeções, canecas

para ortões, colunas, chaves, cremones, chaves de arafusos, conexões para encanamentos, canos de metal, chaves de fenda, chaves inglesas, cabeções, canecas, copos, cachepots, centro de mesa, coqueteleiras, caixas para acondicionamento de alimentos, caldeirões, caçarolas, craleiras, cafeteiras, dobradiças, enxadas, esferas, engates, enfeites para arreios, de metal para automóveis, estribos, formões, espumadeiras, foices, ferros para cortar capim, ferrolhos, facas, facões, frigideiras, cilindros para laminação, ganchos, guarnições de metal, garfos, ganchos para quadros, grampos para emendas de correias, limas, lâminas, licoreiros, latas de lixo, jarras, machadinhas, molas para portas de correr, martelos, marretas, matrizes, marmitas, navalhas, puas, pás, picaretas, pregos, picões, ponteiros, parafusos, porcas, pratos, porta-gêlo, porta-pão, porta-jóias, paliteiros, painéis, rastelos, roldanas, ralos para piaas, regadores, serras, serrotes, sachos, sacarroilhas, tesouras, talhadeiras, torquezas, trilhos, trilhos para elevadores, tenazes, travadores, telas de arame, tubos para encanamentos, trincos, trilhos para portas de correr, taças, molas para portas, vasos, vasilhames e verrumas

Térmo nº 619.710, de 3-12-1963
Importadora "Sambetral" Limitada
São Paulo

SINTOMETRAL Ind. Brasileira

Classe 21

Para distinguir: Veículos e suas partes integrantes: Aros para bicicletas, automóveis, auto-caminhões, avides, motoredores, alavancas de câmbio, bancos, breques, braços para veículos, bicicletas, carrinhos de mão e carretas, caminhonetes, carros ambulantes, cambalhões, carros, tratores carros-berços, carros-tanques, carros-irrigadores, carros corroças, carrocerias, chassis, chassis circulares para veículos, cubos de veículos, carrinhos para máquinas de escrever, correções, para veículos, direção desligadeiras, estribos, escadas rolantes, elevadores para passageiros e para carga, engates para carros, eixos de direção, freios, fronteiras para veículos, guêlo, locomotivas, lanchas, motocicletas, motocicletas, motocargos, moto fuções, manivelas, navios, ônibus, para-choques, para-lamas, para-brisas, pedais, pantôes, rodas para bicicletas, ralos para bicicletas, reboques, radiadores para veículos, rodas para veículos, selins, tricicles, urantes para veículos, vagões, velocipedes, varetas de controle do alogador e acelerador, tróleis, troleibus, varões de carros, toletes para carros

Térmo nº 619.711, de 3-12-1963
Importadora Almenara Limitada
São Paulo

ALMENARA Ind. Brasileira

Classe 11

Ferragens, ferramentas de toda espécie, cutelaria em geral e outros artigos de metal, a saber: alicates, alavancas, armações para óculos, arruelas, argolas, de latas, arame liso ou farpado, assadeiras, açucareiros; brocs, bigornas, baxelas, bandejas, bacias, baldes, bombonieres, bules; cadinhos, cadeados, castiçais, colheres para pedreiros, correntes, cabides, chaves, cremones, chaves de parafusos, conexões para encanamento, colunas, caixas de metal para portões, canos de metal, chaves de fenda, chave inglesa, cabeções, canecas

copos, cachepots, centros de mesa, coqueteleiras, caixas para acondicionamento de alimentos, caldeirões, caçarolas, chaleiras, cafeteiras, conchas, coadadores, distintivos, dobradiças, enxadas, enxades, esteras, engates, esquichos enfeites para arreios, escribes, esteras para arreios, espumadeiras, tornhões, foices, ferro para cortar capim, ferrolhos, facas, facões, fechaduras, ferro comum a carvão, fruteiras, funis, formas para doces, treos para estradas de ferro, frigideiras: ganchos, grelhas, garfos, ganchos para quadros, gonços para carruagens; insígnias, limas, lâminas, liçoreiros, latas de lixo, larras, machadinhas, molas para portas, molas para venezianas, martelos, marretas, matrizes, navalhas; puas pás, pregos, parafusos, picões, porta-gelo, poseiras portapão, porta-jóias, paliteiros, painéis; roldanas, ralos para pias, rebites, regadores, serviços de chá e café; serras, serrotes, suchas, sacarroilhas, tesouras, talheres, talhadeiras, torquizes, tenazes, travadeiras, telas de arame, torçadeiras, trincos, tubos para encanamentos, trilhos para portas de correr, taças, tavessas, turbuloc vasos, vasilhames, verrumas

Térmo nº 619.712, de 3-12-1963
Farmácia e Laboratório Homeopático
Almeida Prado Limitada
São Paulo

**SÍLICA MAR
Ind. Brasileira**

Classe 3

Para distinguir: Um preparado farmacêutico indicado contra a obesidade

Térmo nº 619.713, de 3-12-1963
Farmácia e Laboratório Homeopático
Almeida Prado Limitada
São Paulo

**QUERCUS MAR
Ind. Brasileira**

Classe 3

Para distinguir: Um preparado farmacêutico indicado contra a obesidade

Térmo nº 619.714, de 3-12-1963
Anataleto Graciosa
São Paulo

**S O B R A S
Ind. Brasileira**

Classe 50

Para distinguir: Para ser usada em impressos, tais como papéis de cartas, recibos, duplicatas, cartões de visita e tapume

Térmo nº 619.715, de 3-12-1963
Norbrasl Material de Escritório S.A.
São Paulo

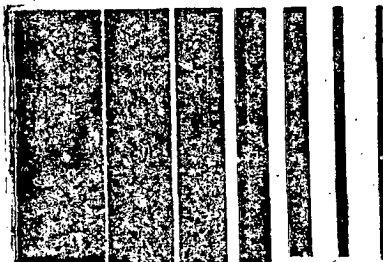

Classe 17

Para distinguir: Artigos para escritório, almofadas para carimbos, almofadas para tintas, abridores de cartas, arquivos, borrachas, berços para mataborrões, borrachas para colas, brochas para desenhos, cofres, canetas, canetas-tinteiro, canetas para desenho, cortadores de papel, carbonos, carimbos, carimbadores, cola para papel, coladores, compassos, cestos para correspondência, desenhadores, datadore, estojos para desenho, estojos para canetas, estojos com minas, esquadros, estojos para lapis, espetos, estiletos para papéis, furadores, fitas para máquinas de escrever, grafites para lapiseiras, goma arábica, grampeadores, lapis em geral, lapiseiras, máquinas para apontar lapis, minas para grafites, minas para penas, máquinas de escrever, máquinas de calcular, máquinas de somar, máquinas de multiplicar, mata-gotas, porta-tinteiro, porta-carimbos, porta-lapis, porta-canetas, portacartas, prensas, prendedores de papéis,

res, cola para papel, coladores, compassos, cestos para correspondência, desenhadores, datadore, estojos para desenho, estojos para canetas, estojos com minas, esquadros, estojos para lapis, espetos, estiletos para papéis, furadores, fitas para máquinas de escrever, grafites para lapiseiras, goma arábica, grampeadores, lapis em geral, lapiseiras, máquinas para apontar lapis, minas para grafites, minas para penas, máquinas de escrever, máquinas de calcular, máquinas de somar, máquinas de multiplicar, mata-gotas, porta-tinteiro, porta-carimbos, porta-lapis, porta-canetas, portacartas, prensas, prendedores de papéis, percevejos para papéis, perfuradores, régua, raspadeiras de borrões, stencils para mimeógrafo, tintas e tinteiros

Térmo nº 619.716, de 3-12-1963
Norbrasl Material de Escritório S.A.
São Paulo
Classe 38

Para distinguir: Aros para guardanapos de papel aglutinado, blocos para correspondência, blocos para cálculos, blocos para anotações, calços de tipografia de papel ou papelão, cápsulas de papel, caixas de papelão, acdernetas, cadernetas, cadernos, caixas de cartão, caixas para papeleria, cartões de visitas ou comerciais, cartões índices, confeti, envólucros para charutos de papel, envelopes, etiquetas, folhas índices, folhas de celulose, livros com molas, livros fiscais, mataborrão, ornamentos de papel transparente, papéis sem impressão, papelinos, papéis em branco para impressão, papéis fantasia, menos para forrar paredes, papel almaço com ou sem pauta, papel crepon, papel de seda, papel em bobina para impressão, papel encerado, papel higiênico, papel impermeável para copiar, papel para desenhos, papel para embrulho impermeabilizado, papel para encadernar, papel para imprimir, papel afinado para embrulhos, papelão, recipientes de papel, rosetas de papel, rótulos de papel, tubos postais de cartão

Térmo nº 619.717, de 3-12-1963
Norbrasl Material de Escritório S.A.
São Paulo

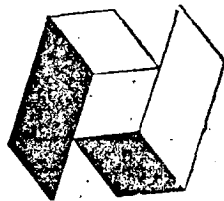

Classe 17

Para distinguir: Artigos para escritório, almofadas para carimbos, almofadas para tintas, abridores de cartas, arquivos, borrachas, berços para mataborrões, borrachas para colas, brochas para desenhos, cofres, canetas, canetas-tinteiro, canetas para desenho, cortadores de papel, carbonos, carimbos, carimbadores, cola para papel, coladores, compassos, cestos para correspondência, desenhadores, datadore, estojos para desenho, estojos para canetas, estojos com minas, esquadros, estojos para lapis, espetos, estiletos para papéis, furadores, fitas para máquinas de escrever, grafites para lapiseiras, goma arábica, grampeadores, lapis em geral, lapiseiras, máquinas para apontar lapis, minas para grafites, minas para penas, máquinas de escrever, máquinas de calcular, máquinas de somar, máquinas de multiplicar, mata-gotas, porta-tinteiro, porta-carimbos, porta-lapis, porta-canetas, portacartas, prensas, prendedores de papéis,

quinas para apontar lapis, minas para grafites, minas para penas, máquinas de escrever, máquinas de calcular, máquinas de somar, máquinas de multiplicar, mata-gotas, porta-tinteiro, porta-carimbos, porta-lapis, porta-canetas, portacartas, prensas, prendedores de papéis, percevejos para papéis, perfuradores, régua, raspadeiras de borrões, stencils para mimeógrafo, tintas e tinteiros

Térmo nº 619.718, de 3-12-1963
Norbrasl Material de Escritório S.A.
São Paulo
Classe 38

Para distinguir: Aros para guardanapos de papel aglutinado, blocos para correspondência, blocos para cálculos, blocos para anotações, calços de tipografia de papel ou papelão, cápsulas de papel, caixas de papelão, acdernetas, cadernetas, cadernos, caixas de cartão, caixas para papeleria, cartões de visitas ou comerciais, cartões índices, confeti, envólucros para charutos de papel, envelopes, etiquetas, folhas índices, folhas de celulose, livros com molas, livros fiscais, mataborrão, ornamentos de papel transparente, papéis sem impressão, papelinos, papéis em branco para impressão, papéis fantasia, menos para forrar paredes, papel almaço com ou sem pauta, papel crepon, papel de seda, papel em bobina para impressão, papel encerado, papel higiênico, papel impermeável para copiar, papel para desenhos, papel para embrulho impermeabilizado, papel para encadernar, papel para imprimir, papel afinado para embrulhos, papelão, recipientes de papel, rosetas de papel, rótulos de papel, tubos postais de cartão

Térmo nº 619.719, de 3-12-1963
Norbrasl Material de Escritório S.A.
São Paulo

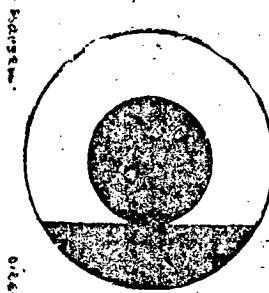

Classe 17

Para distinguir: Artigos para escritório, almofadas para carimbos, almofadas para tintas, abridores de cartas, arquivos, borrachas, berços para mataborrões, borrachas para colas, brochas para desenhos, cofres, canetas, canetas-tinteiro, canetas para desenho, cortadores de papel, carbonos, carimbos, carimbadores, cola para papel, coladores, compassos, cestos para correspondência, desenhadores, datadore, estojos para desenho, estojos para canetas, estojos com minas, esquadros, estojos para lapis, espetos, estiletos para papéis, furadores, fitas para máquinas de escrever, grafites para lapiseiras, goma arábica, grampeadores, lapis em geral, lapiseiras, máquinas para apontar lapis, minas para grafites, minas para penas, máquinas de escrever, máquinas de calcular, máquinas de somar, máquinas de multiplicar, mata-gotas, porta-tinteiro, porta-carimbos, porta-lapis, porta-canetas, portacartas, prensas, prendedores de papéis,

percevejos para papéis, perfuradores, régua, raspadeiras de borrões, stencils para mimeógrafo, tintas e tinteiros

Térmo nº 619.720, de 3-12-1963
Norbrasl Material de Escritório S.A.
São Paulo
Classe 38

Para distinguir: Aros para guardanapos de papel aglutinado, blocos para correspondência, blocos para cálculos, blocos para anotações, calços de tipografia de papel ou papelão, cápsulas de papel, caixas de papelão, acdernetas, cadernetas, cadernos, caixas de cartão, caixas para papeleria, cartões de visitas ou comerciais, cartões índices, confeti, envólucros para charutos de papel, envelopes, etiquetas, folhas índices, folhas de celulose, livros com molas, livros fiscais, mataborrão, ornamentos de papel transparente, papéis sem impressão, papelinos, papéis em branco para impressão, papéis fantasia, menos para forrar paredes, papel almaço com ou sem pauta, papel crepon, papel de seda, papel em bobina para impressão, papel encerado, papel higiênico, papel impermeável para copiar, papel para desenhos, papel para embrulho impermeabilizado, papel para encadernar, papel para imprimir, papel afinado para embrulhos, papelão, recipientes de papel, rosetas de papel, rótulos de papel, tubos postais de cartão

Térmo nº 619.722, de 3-12-1963
Fábrica de Laminas de Imbuías Selectas S. A.
São Paulo

**SELECTAS
Ind. Brasileira**

Classe 17

Para distinguir máquinas e instalações para escritórios e desenhos em geral: Arquivos para correspondência, almofadas para carimbos e para tintas, abridores de cartas, arquivos, apontadores, berços para mata-borrão, borrachas, brochas, canetas para desenhos, cortadores de papel, colchetes, carimbadores, cestos para papéis e correspondência, classificadores, clips, coladores, canetas, compassos, cofres, canetas tinteiros, canetas esterográficas desenhadores, datadores com minas, descensos para lapis e canetas, esquadros, espátulas, furadores, fusins, fichários, fitas para máquinas de escrever, fichas para arquivos, máquinas para escrever, calcular, e somar, fitas gomadas, máquinas para grampear, goma arábica, gomadores, grampeadores, grampos e ganchos para escritórios, gis, godets, instrumentos de escrever e de desenhos, lapis, lapiseiras, molhadores, mata-borrão, máquinas e apetrechos para apontar lapis, mapotecas, metros para escritórios e para desenhos, papel carbono, perfuradores, pastas para escritórios, com fechos de metal, pastas para escritórios, com fechos de metal, porta-tinteiro, porta-lapis, porta-canetas, porta-carimbos, porta-cartas, porta-blocos, penas, prensas, pincéis, prendedores de papéis, percevejos, régua, stencils, separadores para arquivos, sinetes, tintas para escrever, tiralinha, tintas para carimbos, tintas para duplicadores, tintas para impressão, tintas para desenhos, aparelhos para tirar cópias, pastéis de tintas para escrever e desenhos, máquinas de encadernar, máquinas registradoras

Térmo nº 619.723, de 3-12-1963
Promec S. A. Indústria e Comércio
São Paulo

PROMECA

Ind. Brasileira

Classe 16

Para distinguir: Materiais para construções e decorações: argamassa, argila, areia, azulejos, batentes, balaustras, blocos de cimento, blocos para pavimentação, calhas, cimento, cal, cre, chapas isolantes, caibros, caixilhos, colunas, chapas para coberturas, caixas d'água, caixas para coberturas, caixas d'água, caixas de descarga para lixos, edificações premoldadas, estuque, emulsão de base asfáltico, estacas, esquadrias, estruturas metálicas para construções, lamelas de metal, ladrilhos, lambris, luvas de junção, lages, lageotas, material isolante contra frio e calor, manilhas, massas para revestimentos de paredes, madeiras para construções, mosaicos, produtos de base asfáltico, produtos para tornar impermeabilizantes as argamassas de cimento e cal, hidráulica, pedregulho, produtos betuminosos, impermeabilizantes, líquidos ou sob outras formas para revestimentos e outros usos nas construções, persianas, placas para pavimentação, peças ornamentais de cimento ou gesso para tetos e paredes, papel para forrar casas, massas anti-ruídos para uso nas construções, parquetes, portas, portões, pisos, soleiras para portas, tijolos, tubos de concreto, telhas, tacos, tubos de ventilação, tanques de cimento, vigas, vigamentos, vitrões

Térmo nº 619.724, de 3-12-1963
Coesp Comercial e Construtora de Estradas Ltda
São Paulo

"COESPA"

Ind. Brasileira

Classe 16

Para distinguir: Material para construção e decoração: argamassas, argila, areia, azulejos, batentes, balaustras, blocos de cimento, blocos para pavimentação, calhas, cimento, cal, cre, chapas isolantes, caibros, caixilhos, colunas, chapas para coberturas, caixas d'água, caixas de descarga para lixos, edificações premoldadas, estuque, emulsão de base asfáltico, estacas, esquadrias, forros, frisos, gesso, grades, janelas, estrutura de junção, lages, lageotas, material isolante contra frio e calor, manilhas, massas para revestimentos de paredes, madeiras para construção, mosaicos, produtos de base asfáltico, produtos para tornar impermeabilizantes as argamassas de cimento e cal, hidráulica, pedregulho, produtos betuminosos impermeabilizantes, líquidos ou sob outras formas para revestimentos e outros usos nas construções, persianas, placas para pavimentação, peças ornamentais de cimento ou gesso para tetos e paredes, papel para forrar casas, massas anti-ruídos para uso nas construções, parquetes, portas, portões, pisos, soleiras para portas, tijolos, tubos de concreto, tubos de ventilação, tanques, tanques de cimento, vigas, vigamentos, vitrões, venezianas

Térmo nº 619.725, de 3-12-1963
Autonac S. A., Distribuidora de Automóveis Nacionais
São Paulo

autonac

Ind. Brasileira

Classe 21

Para distinguir: Veículos e suas partes integrantes: Aros para bicicletas, automóveis, auto-caminhões, aviões, amortecedores, alavancas de câmbio, barcos, breques, braços para veículos, bicicletas, carrinhos de mão e carrétes, caminhonetes, carros ambulantes, caminhões, carros, tratores carros-berços, carros-tanques, carros-irrigadores, carros, carroças, carrocerias, chassis, chassis circulares para veículos, cubos de veículos, carrinhos para máquinas de escrever, corrediços, para veículos, direção, desligadeiras, estribos, escadas rolantes, elevadores para passageiros e para carga, engates para carros, eixos de direção, freios, fronteiras para veículos, guidão, locomotivas, lanchas, motocicletas, motos, motocicletas, motocargas, moto furgões, manivelas, navios, ônibus, para-choques, para-lamas, para-brisas, pedais, pantões, rodas para bicicletas, raios para bicicletas, reboques, radiadores para veículos, rodas para veículos, selins, tricicles, tirantes para veículos, vagões, velocípedes, varetas de controle de atogador e acelerador, tróleis, troleibus, varões de carros, toletes para carros

Térmo nº 619.726, de 3-12-1963
Revinil Artes Plásticas Ltda
São Paulo



Nome Comercial

Térmo nº 619.727, de 9-12-1963
Distribuidora de Materiais Para Construções e Artigos Sanitários Dimaco Ltda
São Paulo

DIMACO

Ind. Brasileira

Classe 4

Substâncias e produtos de origem animal, vegetal ou mineral, em bruto ou parcialmente preparados: Abrasivos em bruto, argila refratária, asfáltico em bruto, algodão em bruto, borracha em bruto, bauxita, benjoim, breu, cânfora, caulim, chifres, ceras de plantas, ceras vegetais de carnauba e aricuri, crina de cavalo, crina em geral, cortiça em bruto, cascas vegetais, espato, ervas medicinais, extratos oleosos, estopas, enxofre, folhas, fibras vegetais, flores secas, grafites, goma em bruto, granito em bruto, kieselghur, líquidos de plantas, latex em bruto ou parcialmente preparados, minérios metálicos macelados em bruto ou parcialmente trabalhados em toras, serradas e aplandadas, mica, mármore em bruto, óxido de manganês, óleos de cascas vegetais, óleos em bruto ou parcialmente preparados, plumbagina em bruto, pó de moldagem para fundições, pedras britadas, piche em bruto, pedra calcária, plantas medicinais, pedras em bruto,

quebracho, raízes vegetais, resinas, resinas naturais, resíduos, textéis, silício, seivas, talco em bruto, xisto, xisto betuminoso e silicato

Térmo nº 619.728, de 3-12-1963
Prominas do Brasil S. A., Assistência, Sondagem Indústria e Comércio
São Paulo

PROMINAS

Indústria Brasileira

Classe 6

Para distinguir: Máquinas para indústrias têxteis em geral, máquinas e suas partes integrantes para fins industriais, máquinas de precisão, máquinas operatrizes, motores e suas partes, peças para veículos, alavancas, alternadores, aceleradores, anéis de pistão, anéis de tro-químicos, aparelhos para recepção de pistão, anéis de esféras para rolamentos, anéis de óleo, anéis para facilitar o arranque dos motores, anéis de segmento, autolubrificadores, aríetes, aparelhos para mistura de combustíveis de motores a explosão, máquinas amassadeiras, máquinas amassadeiras, máquinas amassadeiras de concreto e barro, máquinas de abrir chavetas, máquinas afiadoras para ferramentas de corte, máquinas para arqueação de embalagens e volumes, máquinas para afiar, máquinas para ajustar, máquinas para ajustar, máquinas de atarrachar, bate-deiras, bielas, braços, burrinhos, blocos de motores, bronzinas, blocos, barras, bombas de ar comprimido, bombas lubrificantes, bombas de circulação, bombas de combustível para motores, bombas de água e gasolina para automóveis, bombas hidráulicas, bombas centrífugas, rotativas de deslocamento e a pistão, bombas elétricas, bombas para líquidos, para pressão hidráulica e para compressões, bombas elétricas para pneumáticos, brunidores para cereais, máquinas bateadeiras, máquinas brunidores, máquinas para bordar, máquinas betoneiras, cruzetas, cilindros, câmbios, cabeçotes, camisas, carter de embreagens, carter de motor, cartelas, comutadores, cubos de placas de embreagens, culatras de cilindro do motor, caixas de lubrificação, carburadores, cabeçotes do cilindro, coróas, cartelas cortantes para entalhar, cardans, bombas de óleo, máquinas para cortar frios, camisas para cilindros e trilhos, máquinas catadoras, caldeiras, máquinas de costura, máquinas adaptadas nas construções e conservação de estradas, corre de madeiras e carretos, máquinas para cortar e moer carne e legumes, máquinas classificadas, máquinas de centrar, máquinas para cortar, máquinas compressoras, carretéis, máquinas cravadeiras, carneiros hidráulicos, máquinas para fabricar canhões, máquinas para fabricar cigarros, máquinas para toirar cortiça, distribuidores de gasolina, dispositivos de arranque diferencial, dispositivos de ignição elétrica para motores, dinamos, frayas, desnata-deiras para manteiga, desfibradores de cana e forragens, máquinas desempaladoras, máquinas debulhadoras, descascadoras, máquinas distribuidoras de concreto e barro, espuladeiras, eixos de direção, eixos de transmissão, embreagens, engraxadores centrífugos para forjas, engenho de cana, extramedeiras para manteiga, engrenagens para mancais, engrenagens de chumalheiras, engrenagens para eixos de manivelas, engrenagens de parafusos sem fim, engrenagens de distribuição, engrenagens mul-

tipificadoras, elevadores hidráulicos, exaustores para forjas, esmeris, espulas, máquinas encanadoras, máquinas ensacadoras, elevadoras, máquinas de esculpir, diatragmas, engrenagens de comando das válvulas, máquinas empilhadora, máquinas estacoras, eixos de comando, engrenagens para eixos de comando das válvulas e para eixo de manivelas, máquinas de estampar, máquinas de esticar, máquinas para escavação de terra, máquinas de extração de óleos, filtros para limpeza do motor, filtros para óleo, toles de forjas, frezas, fusos, fornalhas para fundição, furadeiras, forjas, forjas, máquinas para fundir e centrar, fornalhas para tratamentos térmicos, máquinas de fabricar papel, máquinas para fabrico do fumo, máquinas para fabricar gelo, máquinas para guindastes, geradores para corrente contínua e alternada, geradores de eletricidade, gaseificadores de líquidos combustíveis, guinchos, injetores para carburadores, máquinas de impressão, fornos industriais (fornalhas), máquinas insufladoras, máquinas limadoras, máquinas de lavar vasilhames em geral, máquinas para fabricação de bebidas refrigerantes, de águas gaseificadoras, máquinas de arrolhar e tampar garrafas, máquinas para engarratar bebidas e líquidos, máquinas para colagem dos rótulos em vasilhames, máquinas para fermentar e misturar bebidas, tintas universais para condutos d'água de motores e máquinas, laminadoras a frio e a quente para aços e outros metais, lançadeiras, lubrificadores centrífugos, máquinas de lavar pratos e roupas, máquinas lixadoras, macacos e mancais

Térmo nº 619.729, de 3-12-1963
Prominas do Brasil S. A., Assistência, Sondagem Indústria e Comércio
São Paulo
Classe 11

Ferragens e ferramentas de toda e qualquer natureza, cutelaria em geral e outros artigos de metal não incluídos em outras classes, argolas, armações de metal, arrebites, argolas, armações de metal, abridores de latas, arames lisos ou farpa-dos, aparelhos de chá e café, assadeiras, açucareiros, brocas, bigornas, balxelas, bandejas, bacias, baldes, bombonieres, bules, colheres para pedreiros, camisas para cilindros e trilhos, cadeados, correntes, rebides, caixas de metal para ortões, colunas, chaves, cremones, chaves de arafusos, conexões para encanamentos, canos de metal, chaves de fenda, chaves inglesas, cabeções, canecas, copos, cachepots, centro de mesa, coqueteleiras, caixas para acondicionamento de alimentos, caldeirões, caçarolas, cradeiras, cafeteiras, dobradiças, enxadas, esferas, engates, enfeites para arreios, de metal para automóveis, estribos, formões, espumadeiras, folces, ferros para cortar capim, terrolhos, facas, facões, frigideiras, cilindros para laminação, ganchos, guarnições de metal, garfos, ganchos para quadros, grampos para emendas de correias, limas, machadinhas, molas para portas de correr, martelos, marretas, matrizes, marmitas, navalhas, paus, pás, picaretas, pregos, picões, ponteiros, parafusos, porcas, pratos, porta-gelo, porta-pão, porta-jóias, paliteiros, panelas, rastelos, roldanas, raios para plas, regadores, serras, serretos, sachos, sacarrilhas, tesouras, talhadeiras, torqueras, trilhos, trilhos para elevadores, tenazes, trava-dores, telas de arame, tubos para encanamentos, trincos, trilhos para portas de correr, taças, molas para portas, vasos, vasilhames e verrumas

Térmo nº 619.730, de 3-12-1963
Prominas do Brasil S. A., Assistência,
Sondagem Indústria e Comércio
São Paulo
Classe 21

Para distinguir: Veículos e suas artes integrantes, a saber: Aeronaves, aerostatos, aeroplanos, alavancas de freios, amortecedores, ambulâncias, andorinhas, assentos de veículos, aviões, automóveis; balões, barcos, bicicletas, barras de freios, barras de tração, braçadeiras de caixas, braçadeiras de eixo, braçadeiras de molas, braços de veículos; charretes, carrões de bagagens, carretas, carretas de artilharia, carrinhos de mão, carrinhos para pedreiros, carros para carga, carros para estrada de ferro, carros, caminhões, carrocerias, carroças, carruagens, carros tanques, camiónetes, chassis, carburadores, chapas de cabeçalho de veículos, chapas circulares de veículos, charneiras, coches, conexões de tope de veículos, cubos para propulsores, cubos; desligadores; eixos de hélices, eixos de locomotivas, eixos de veículos, embarcações, elevadores engates de borracha, engates de ferro, estribos para carruagens, estribos de veículos; freios automáticos, freios pneumáticos, freios para estrada de ferro, ferro de paralama; galerias; hastes de veículos, hélices; iates, injetores de locomotivas; jogos de engrenagens, jogos de rodas, jogos de rodas para transporte de toras; lanchas, lanchões, literas, locomotivas; molas de borracha para carros, molas de veículos, motocicletas, motocicletas, monociclos; navios; ônibus; painéis de armação de veículos, para-choques, para-lamas, pontões reboque; reboque para transporte, rebotriciclos, trucks de locomotivas; vagões, cadeiros, rodas para veículos; saveiros; tambores de freios tenders, trilbures, tirantes de carros, traçadores trenós, vapores, velocipedes

Térmo nº 619.731, de 3-12-1963
Prominas do Brasil S. A., Assistência,
Sondagem Indústria e Comércio
São Paulo
Classe 50

Para distinguir: Cartões comerciais e de visita, envelopes, papéis de carta, folhinhas, folhetos, cartazes, notas promissórias, letras de câmbios, cheques, embalagens impressas, recibos, duplicatas, notas fiscais, faturas e convites

Térmo nº 619.732, de 3-12-1963
Prat — Produtos Plásticos Limitada
São Paulo

P R A T
Ind. Brasileira

Classe 28

Para distinguir: Artetatos de materia plásticos e de nylon: Recipientes fabricados de material plástico, revestimentos confeccionados de substâncias animais e vegetais: Argolas açucareiros armações para óculos, bules, bandejas bases para telefones, baldes, bacias, bolsas, caixas, carteiras, chapas cabos para ferramentas e utensílios cruzetas, caixas para acondicionamento de alimentos, caixas de material plástico para baterias coadores, copos canecas colheres, conchas, cestas para pão, cestinhas, capas para álbuns e para livros, cálices, cestos, castiçais para velas, caixas para guarda de objetos cartuchos, coadores para chá, descanso para pratos, copos e copinhos de plástico para sorvetes, caixinhas de plástico para sorvetes, colherinhas, pastinhas, garfinhos de plásticos para sorvetes, forminhas de plástico para sorvetes, discos de

mesa, estojos, estojos para óculos, embalagens de material plástico para sorvetes, estojos para objetos, espumas de nylon, esteiras, entelites para automóveis, escoadores de pratos, massas anti-ruidos, formas para doces, litas isolantes, filmes virgens, fios de celulose fechados para bolsas, facas, guarnições, guarnições para chupetas e mamadeiras, guarnições para porta-blocos, guarnições para liquidificadores e para bate-deiras de frutas e legumes, guarnições de material plástico para utensílios e objetos, guarnições para bolsas, garfos, galerias para cortinas, jarros laminados plásticos, lancheiras, mantequeiras, malas, orínóis, prendedores de roupas, puxadores para móveis, pires, pratos, paliteiros, pás de cosinha, pedras pomes artificiais, porta-pão, pulseiras para relógios, protetores para documentos, puxadores de água para uso doméstico, porta-copos, porta-n.queis, porta-notas, porta-documentos, placas, rebiteas rodinhas recipientes, suportes, suportes para ladrilhos e adesivos para azulejos,

peças, carretéis para tecelagem e guarnições de material plástico para indústria textil, colas usadas nas indústrias, guardanapos, saleiros, tubos, tigelas, tubos para ampolas, tubos para seringas, travessas, tipos de material plástico, sacolas, sacos, saquinho, vasilhames para acondicionamento, vasos, v. caras, colas a frio e colas não incluídas em outras classes, para borracha, para teiros, para vidros, pasta adesiva para correia, pasta e pedras para afiar, esmeril em pedra, em pó, em disco em pasta para afiar, moer e desgastar rebolos, adesivos para tacos, adesivos de calçados

Térmo nº 619.733, de 3-12-1963
Lazaro Apostole Cryssafidis
São Paulo

**O PALACIO
DOS CALÇADOS**

Classe 33
Titulo

Térmo nº 619.734, de 3-12-1963
C.G.B. Instalações Técnicas Limitada
São Paulo

C. B. G.

Classe 16

Para distinguir: Materiais para construções e decorações: Argamassas, argila, areia, azulejos, batentes, balaustres, blocos de cimento, blocos para pavimentação, calhas, cimento, cal; cré, chapas isolantes, caibros, caixilhos, colunas, chapas para coberturas, caixas d'água, caixas de descarga, para lixo, edificações premoldadas, estuque, emulsão de base asfáltico, estacas, esquadrias, torros, frisos, gesso, grades, lamelas, estruturas metálicas para construções, lamelas de metal, ladrilhos, lambris, luvas de junção, lages, lageotas, material isolante contra frio e calor, manilhas, massas para revestimentos de paredes, madeiras para construções mosaicos produtos de base asfáltico, produtos para tornar impermeabilizantes a sargamassas de cimento e cal hidrúlica, pedregulho, produtos betuminosos impermeabilizantes líquidos ou em outras formas para revestimentos e outros usos nas construções, persianas, placas para pavimentação, peças ornamentais de cimento ou gesso para tetos e paredes, papel para forrar casas, massas anti-ruidos para uso nas construções, parquetes, portas, portões, pisos, soleiras para portas, tijolos, tubos de concreto telhas, tacos, tubos de ventilação, tanques de cimento, vigas, vigamentos, vitros, venezianas

Térmo nº 619.735, de 3-12-1963
Filego Industrial e Comercial de
Tecidos Limitada
São Paulo

FILEGO

Classe 23

Para distinguir: Tecidos em geral

Térmo nº 619.736, de 3-12-1963
C.C.M. Cia. Comercial de Madeiras
São Paulo

C. C. M.

Classe 4

Para distinguir: Madeiras em bruto ou parcialmente trabalhadas

Térmo nº 619.737, de 3-12-1963
Aparas de Papel Gomes Limitada
São Paulo

GOMES

Classe 38

Para distinguir: Aparas de papel

Térmo nº 619.738, de 3-12-1963
Consulube — Acessórios e
Equipamentos
São Paulo

CONSULUBE

Classe 6

Para distinguir: Motores em geral e suas partes integrantes, não incluídas em outras classes

Térmo nº 619.739, de 3-12-1963
Biagio Gerardo Antonio Melillo
São Paulo

SIGLA
Ind. Brasileira

Classe 46

Para distinguir: Sabão

LEGISLAÇÃO AERONÁUTICA

Leis, Decretos, Portarias, Resoluções e Despachos de interesse geral, concernentes a Aeronáutica Civil

DIVULGAÇÃO N.º 733

Preço: Cr\$ 300,00

A VENDA:

Seção de Vendas: Av. Rodrigues Alves, 1
Agência I: Ministério da Fazenda

Atende-se a pedidos pelo Serviço de Reembolso Postal

PROTEÇÃO AOS ANIMAIS

DECRETO N.º 24.645 - DE 10-8-1934

DIVULGAÇÃO N.º 739

3ª edição

Preço: Cr\$ 25,00

A VENDA

Seção de Vendas: Av. Rodrigues Alves, 1
Agência I: Ministério da Fazenda

Atende-se a pedidos pelo Serviço de Reembolso Postal

PREÇO DO NÚMERO DE HOJE: CR\$ 5,00