



# ESTADOS UNIDOS DO BRASIL

# DIÁRIO OFICIAL

## SEÇÃO III

ANO XXII — N.º 72

CAPITAL FEDERAL

SEXTA-FEIRA, 17 DE ABRIL DE 1964

### DEPARTAMENTO NACIONAL PROPRIEDADE INDUSTRIAL

Rio, 13 de abril de 1964

#### Decisões do Ministro

Eugene Freyssinet — Recorrendo do despacho que indeferiu o pedido de privilégio de invenção para: Dispositivo e Processo de Ancoragem de Armaduras nas Peças Armadas — Termo: 49.837.

O Sr. Secretário da Indústria exarou o seguinte despacho:

— Conheço do recurso interposto, de acordo com o art. 50 — parágrafo único da Lei 4.048, de 29-12-1961, e da Portaria n.º 216, de 27-10-1963, e lhe nego provimento, para manter o despacho recorrido de fls. 27v, visto a inobservância pelo interessado do artigo 7.º e seus parágrafos do Código de Propriedade Industrial — (a) José I. C. Verciani, Secretário da Indústria (8-4-64).

Produtos Químicos Guarany S.A. — Recorrendo do despacho que deferiu o termo 56.086, Modelo de utilidade para: Nova Polvilhadeira de Pós Inseticidas Sobre Plantas. Do requerente: Indústrias Carlos Fachina S. A.

O Sr. Secretário exarou o seguinte despacho:

— Conheço do recurso de acordo com o art. 50, parágrafo único da Lei n.º 4.048, de 29-12-61, e da Portaria 216, de 27-10-63, e lhe dou provimento para reformar o despacho recorrido de fls. e denegar patente requerida com aplicação do art. 11, § 1.º, do Código da Propriedade Industrial — (a) José I. C. Verciani, Secretário da Indústria. — Em 8 de abril de 1964.

Pietro Noli e Giuseppe Marioni — recorrendo do despacho que indeferiu o termo 64.795 — privilégio de invenção para Laje parcialmente precomprimida constituída essencialmente de viguinhas precomprimidas de pequenas dimensões, funcionando como forma antes da fundição da laje e executadas empregando-se blocos prefabricados de elevada resistência a compressão.

O Sr. Secretário exarou o seguinte despacho:

Conheço do recurso interposto, de acordo com o artigo 50 § único da Lei 4.048, de 29.12.1961, e da Portaria 216, de 27.10.1963, e lhe nego provimento, para manter o despacho recorrido de fls. pelo fato de não ter

### REVISTA DA PROPRIEDADE INDUSTRIAL

o interessado observado ao requerer o privilégio, o artigo 7.º do Código da Propriedade Industrial.

Em 8 de abril de 1964. — Ass. José I. C. Verciani — Secretário da Indústria.

Ferid Dimitri Trad. — recorrendo do despacho que indeferiu o termo 65.690 — privilégio de invenção para: Abobadilha ôca armada para soa-lho nervurado.

O Sr. Secretário exarou o seguinte despacho:

Conheço do recurso interposto, de acordo com o artigo 50 § único da Lei 4.048, de 29.12.61 e da Portaria 216, de 27.10.1963, e lhe nego provimento para manter o despacho recorrido de fls. 50 v. pela não observância no pedido de artigo 7.º e seus parágrafos do Código da Propriedade Industrial.

Em 8 de abril de 1964. — Ass. José I. C. Verciani — Secretário da Indústria.

Fábrica de Bicicletas Monark S.A. — recorrendo do despacho que indeferiu o termo 76.789 — modelo de utilidade para — Novo modelo de campanha para bicicletas, velocípedes e veículos semelhantes.

O Sr. Secretário exarou o seguinte despacho:

Conheço do recurso interposto, de acordo com o parágrafo 50, da Lei 4.048, de 29.12.1961, e da Portaria 216, de 27.10.1963, e lhe nego provimento, para manter o despacho recorrido, que aplicou o artigo 11, parágrafo 1.º do Código da Propriedade Industrial.

Rio, 8 de abril de 1964. — Ass. José I. C. Verciani — Secretário da Indústria.

Mario, Ribeiro de Barros — recorrendo do despacho que indeferiu o termo 78.196 — privilégio de invenção — Aperfeiçoamentos em apagadores para máquina de escrever.

O Sr. Secretário da Indústria exarou o seguinte despacho:

Conheço do recurso interposto, de acordo com o artigo 50, parágrafo único da Lei 4.048, de 29.12.1961, e da Portaria 216, de 27.10.1963, e lhe nego provimento, pela inobservância do artigo 7.º do Código da

Propriedade Industrial, e como consequência mantenho o despacho recorrido de fls. 14 versos.

Rio, 8 de abril de 1964. — Ass. José I. C. Verciani — Secretário da Indústria.

Etablissements Tangeois D'Expansion Industrielle et Commerciale — recorrendo do despacho que indeferiu o pedido de privilégio de invenção para: Paredes enrijecidas e recipientes comportando tais paredes — termo 83.117.

O Sr. Secretário da Indústria exarou o seguinte despacho:

Conheço do recurso interposto, de acordo com o artigo 50, parágrafo único, da Lei 4.048, de 29.12.61, e da Portaria 216, de 27.10.63, e lhe nego provimento, para manter o despacho de indeferimento de fls. — José I. C. Verciani — Secretário (falta de novidade).

Rio, 8 de abril de 1964. — Ass. da Indústria.

American Can Company — recorrendo do despacho que indeferiu o termo 85.265: privilégio de invenção pra — Bico para recipiente, com bordo para impedir extravasamento.

O Sr. Secretário exarou o seguinte despacho:

Conheço do recurso interposto, de acordo com o artigo 50, parágrafo único da Lei 4.048, de 29.12.61 e da Portaria 216, de 27.10.63 e lhe nego provimento, para manter o despacho recorrido de fls. que indeferiu o pedido de patente, por não ter o interessado apresentado o pedido na conformidade do artigo 7.º e seus parágrafos do Código da Propriedade Industrial.

Em 8 de abril de 1964. — Ass. José I. C. Verciani — Secretário da Indústria.

Pirelli S. A. Cia. Industrial Brasileira — recorrendo do despacho que deferiu o termo 92.616 — modelo de utilidade para — Nova embalagem para fios condutores de electricidade de — Isofil S. A. Fios, cabos e materiais isolantes.

O Sr. Secretário exarou o seguinte despacho: Conheço do recurso interposto, de acordo com o artigo 50, parágrafo úni-

co da Lei 4.048, de 29.12.61, e da Portaria 216, de 27.10.63 e lhe dou provimento para reformar o despacho recorrido de fls. e denegar o privilégio requerido, com aplicação do artigo 11, parágrafo 1.º do Código da Propriedade Industrial.

Em 8 de abril de 1964. — Ass. José I. C. Verciani — Secretário da Indústria.

Kladin Irmãos & Cia. — recorrendo do despacho que deferiu o termo 100.684 — modelo de utilidade para — Embalagem cesta para transporte de garrafas e outros produtos — do requerente — Rigesa S. A. Celulose, Papel e Embalagens.

O Sr. Secretário exarou o seguinte despacho:

Conheço do recurso interposto, de acordo com o artigo 50, parágrafo único da Lei 4.048, de 29.12.61, e da Portaria 216, de 27.10.1963, e lhe nego provimento para manter o despacho recorrido de fls. na falta de qualquer impedimento legal.

Em 8 de abril de 1964. — Ass. José I. C. Verciani — Secretário da Indústria.

Cia. Química Duas Ancoras — recorrendo do despacho que deferiu o termo 102.139 — privilégio de invenção para — Aperfeiçoamentos em e relativos esfregões para lavagem e limpeza de objetos e utensílios em geral — do requerente — Ugo Lombardi.

O Sr. Secretário exarou o seguinte despacho:

Conheço do recurso interposto, de acordo com o artigo 50, parágrafo único da Lei 4.048, de 29.12.1961, e da Portaria 216, de 27-10-1963, e lhe dou provimento para reformar o despacho anterior, para ser restabelecido o arquivamento do processo.

Em 8 de abril de 1964. — Ass. José I. C. Verciani — Secretário da Indústria.

### EXPEDIENTE DO DIRETOR GERAL

RIO, 13 DE ABRIL DE 1964

#### Notificação

Uma vez decorrido o prazo de recurso previsto pelo artigo 14 da Lei número 4.048 de 29 de dezembro de 1961 e mais "dez dias" — para eventuais juntadas de recursos, e do mesmo não se tendo valido nenhum interessado ficam notificados os requerentes abaixo

— As Repartições Públicas deverão remeter o expediente destinado à publicação nos jornais, diariamente, até às 15 horas.

— As reclamações pertinentes à matéria retribuída, nos casos de erros ou omissões, deverão ser formuladas por escrito, à Seção de Redação, das 9 às 17,30 horas, no máximo até 72 horas após a saída dos órgãos oficiais.

Os originais deverão ser dactilografados e autenticados, ressalvadas, por quem de direito, rasuras e emendas.

— Excetuadas as para o exterior, que serão sempre anuais, as assinaturas poder-se-ão tomar, em qualquer época, por seis meses ou um ano.

— As assinaturas vencidas poderão ser suspensas sem aviso prévio.

Para facilitar aos assinantes a verificação do prazo de validade de suas assinaturas, na parte superior do enderço vão impressos o número do talão de

# EXPEDIENTE

## DEPARTAMENTO DE IMPRENSA NACIONAL

DIRETOR-GERAL  
ALBERTO DE BRITO PEREIRA

CHEFE DO SERVIÇO DE PUBLICAÇÕES  
MURILO FERREIRA ALVES

CHEFE DA SEÇÃO DE REDAÇÃO  
FLORIANO GUIMARÃES

### DIÁRIO OFICIAL

SEÇÃO III

Seção de publicidade do expediente do Departamento Nacional de Propriedade Industrial do Ministério da Indústria e Comércio

Impresso nas oficinas do Departamento de Imprensa Nacional

### ASSINATURAS

REPARTIÇÕES E PARTICULARES		FUNCIONÁRIOS	
Capital e Interior:		Capital e Interior:	
Semestre . . . . .	Cr\$ 600,00	Semestre . . . . .	Cr\$ 450,00
Ano . . . . .	Cr\$ 1.200,00	Ano . . . . .	Cr\$ 900,00
Exterior:		Exterior:	
Ano . . . . .	Cr\$ 1.300,00	Ano . . . . .	Cr\$ 1.000,00

registro, o mês e o ano em que findará.

A fim de evitar solução de continuidade no recebimento dos

jornais, devem os assinantes providenciar a respectiva renovação com antecedência mínima de trinta (30) dias.

— As Repartições Públicas cingir-se-ão às assinaturas anuais renovadas até 29 de fevereiro de cada ano e às iniciadas, em qualquer época, pelos órgãos competentes.

— A fim de possibilitar a remessa de valores acompanhados de esclarecimentos quanto à sua aplicação, solicitamos usem os interessados preferencialmente cheque ou vale postal, emitidos a favor do Tesoureiro do Departamento de Imprensa Nacional.

— Os suplementos às edições dos órgãos oficiais só se fornecerão aos assinantes que os solicitarem no ato da assinatura.

— O funcionário público federal, para fazer jus ao desconto indicado, deverá provar esta condição no ato da assinatura.

— O custo de cada exemplar atrasado dos órgãos oficiais será, na venda avulsa, acrescido de Cr\$ 0,50, se do mesmo ano, e de Cr\$ 1,00, por ano decorrido

mencionados a comparecer a este Departamento a fim de efetuarem o pagamento da taxa final concernente à expedição dos respectivos certificados dentro do prazo de sessenta dias — na forma do parágrafo único do artigo 134 do Código da Propriedade Industrial.

Desarquivamento de Modelo de Utilidade

Térmos.

N. 119.929 — Placa luminosa para veículos-automóveis. — requerente — John de Zalduondo. — Concedo o desarquivamento do processo, na forma da lei.

Exigências

Térmos:

N. 128.687 — Wilson Neves Guimarães. — Mantenho a exigência.

N. 135.477 — Estanislau Minikowski. — Mantenho a exigência.

N. 144.551 — Adelino dos Santos. — Mantenho a exigência.

N. 144.771 — Gerino Guimarães. — Mantenho a exigência.

N. 144.815 — Cleber Machado Neto. — Mantenho a exigência.

N. 146.086 — Shogo Murata e Yositugu Goto. — Mantenho a exigência.

N. 146.222 — Cristovam Martins. — Mantenho a exigência.

N. 149.629 — Tecelagem Taquara Sociedade Anônima. — Mantenho a exigência.

### EXPEDIENTE DO DIRETOR GERAL

Rio, 13 de abril de 1964

Bracco Novotherápica, Laboratórios Sociedade Anônima — recorrendo do despacho que deferi no termo 374.155 — marca: Trineurin — de: Ultraquímica Sociedade Anônima Indústria e

Comércio. — Mantenho o despacho concessivo do registro.

Laboratório Guidotti & Companhia — no pedido de reconsideração do despacho de data anterior no termo: 473.155, — marca: Trineurin — de: Ultraquímica Sociedade Anônima Indústria e Comércio. — Arquite-se uma vez que foi representado por procurador inábil.

Reconsideração de Despachos

Lanificio Sulriograndense Sociedade Anônima — no pedido de caducidade da marca Alpina — número 247.114 — de Fiação Progresso S. A. — Reconsidero o despacho, para indeferir o pedido de caducidade de fls. formulado pelo Lanificio Sui Riograndense Sociedade Anônima. As provas oferecidas pela impetrante da caducidade consistem em documentos que são documentos gratuitos, não suscetíveis de constituir prova positiva do desuso de marca. E tanto isso é verdade que os documentos hábeis e autenticados de fls. comprovam, sem a menor sombra de dúvida, a venda de fios de lã, como marca — Alpina em época bastante anterior à data do pedido de caducidade. De certo, a carta de fls. ficou completamente fulminada pelo documento de fls. pelo qual se verifica que numerosos estabelecimentos comerciais negociam com a lã — Alpina, em várias cidades do Brasil. A caducidade para ser acolhida, exige provas eficientes, hábil, positiva, inetorquível: Isso não foi feito.

Prefeitura do Município de S. Paulo — no pedido de reconsideração do despacho de deferimento do título: Estação Rodoviária Municipal de São Paulo — termo 440.343 — do requerente: Estação Rodoviária São Paulo Limitada. — Tendo em vista o expediente do Sr. Prefeito de S. Paulo, e considerando, que, realmente, o título registranda não é suscetível de registro, resolvo, nos termos da lei, reconsiderar o despacho que mandou re-

gistrar o presente título para efeito de indeferir o pedido de acôrdo com o artigo 120 número 7 do Código.

The Scotch Whisky Association — no pedido de reconsideração do despacho que deferiu o termo: 433.592 — marca: Drury's — o requerente — Drury's Sociedade Anônima Distribuidora de Produtos Internacionais. — Mantenho o despacho concessivo do registro, diante da ausência de fundamento do pedido de reconsideração, até porque a marca faz parte do nome comercial da requerente.

### EXPEDIENTE DA DIVISÃO DE PRIVILÉGIO DE INVENÇÃO

Rio, 13 de abril de 1964

Notificação

Uma vez decorrido o prazo de recurso previsto pelo artigo 14 da Lei n.º 4.048, de 29-12-61 e mais dez dias — para eventuais juntadas de recursos, e do mesmo não se tendo valido nenhum interessado, ficam notificados os requerentes abaixo mencionados a comparecer a este Departamento a fim de efetuarem o pagamento da taxa final concernente à expedição dos respectivos certificados dentro do prazo de sessenta dias — na forma do parágrafo único do artigo 134 do Código da Propriedade Industrial.

### PRIVILÉGIO DE INVENÇÃO DEFERIDOS

Térmos:

N.º 109.13 — Circuito para amplificador estereofônico — requerente — Helio Taques Bittencourt.

N.º 109.885 — Processo e composições herbicidas — requerente — Hooker Chemical Corporation.

N.º 110.586 — Aperfeiçoamento em fabricação de material magnético

— requerente — General Electric Company.

N.º 112.375 — Mecanismo impulsor intermitente — requerente — Zapparoli Sereba S. A. Indústria e Comércio.

N.º 112.830 — Nôvo secador elétrico para roupa — requerente — Metalúrgica Niterói Ltda.

N.º 113.318 — Processo para obtenção de açúcar invertido, a partir da sacarose, para substituição da glicose em suas múltiplas aplicações. — requerente — Jorge Leme Junior.

N.º 113.358 — Nôvo arado reversível de levante hidráulico — requerente — Agrauto S. A. Indústria e Comércio.

N.º 113.531 — Aperfeiçoamento em comutador e método de manufatura dele — requerente — General Electric Company.

N.º 113.583 — Tiocarbamatos — requerente — Stauffer Chemical Company.

N.º 114.487 — Processo de produzir novos derivados triazínicos e o emprego dos mesmos como ervicidas — requerente — J. R. Geigy S. A.

N.º 115.274 — Silício extra puro — requerente: Pechiney Compagnie de Produits Chimiques et Electrometallurgiques.

N.º 115.506 — Processo para preparar um nôvo ester fosfato orgânico inseticida, composições inseticidas a base de dito ester e processo de tratamento de sementes com o dito ester ou com as ditas composições. — requerente: Shell Internationale Research Maaatschappij N. V.

N.º 115.618 — Dispositivo de pressão — requerente: — Jean Mercier.

N.º 115.623 — Aperfeiçoamentos em dispositivos de circuitos que utilizam seletores de barras cruzadas —

Requerente: Automatic Telephone & Electric Company Limited.

N.º 115.658 — Detector de pulsações ultrassônicas — requerente: — General Railway Signal Company.

N.º 115.973 — Aperfeiçoamento em arranjo de coletor de terminal para gerador cheio com gás — requerente: General Electric Company.

N.º 115.987 — Máquina Secadora Rotativa — requerente — Performed Line Products Company.

N.º 115.990 — Processo de produção de uma zona de dopação positiva em corpos de material semi-condutor substancialmente monocristalino — requerente: Siemens Schuckertwerke Aktiengesellschaft.

N.º 116.104 — Processo para a fabricação de novos derivados de açúcar — requerente — Ciba Societe Anonyme — Ciba Aktiengesellschaft.

N.º 116.640 — Aperfeiçoamentos introduzidos na fabricação de válvulas reguladoras para aparelhos de uma só branquia — requerente: — Nemrod Brasileira S. A. Indústria e Comércio.

N.º 117.455 — Processo de produzir novos esteres ditio-fosfóricos — requerente: — Candoz S. A.

N.º 118.123 — Nova junção em encanamento para líquidos — requerente: Romeu Nucci.

N.º 118.613 — Aperfeiçoamentos em ou relativos a um processo para a produção de conjuntos compreendendo titânio. — requerente: Imperial Chemical Industries Limited.

N.º 118.614 — Aperfeiçoamentos em ou relativos ao tratamento de superfície de titânio ou liga a base de titânio — requerente: Imperial Chemical Industries Limited.

N.º 118.641 — Lâmpada fluorescente e processo de fabricá-la — requerente: Sylvania Electric Products Inc.

N.º 118.642 — Processo e composições para combater doenças por fungos em vegetais — requerente: The Norwich Pharmacal Company.

N.º 119.714 — Processo de produzir novos derivados imino-dibenzílicos — requerente: J. R. Geigy S. A.

N.º 120.945 — Novo bico de mangueira ou outros — Requerente: Istvam Fekete.

N.º 121.292 — Aperfeiçoamentos em distribuidor de sementes — Requerente: Indústria de Máquinas Agrícolas Nardini S.A.

N.º 121.507 — Aperfeiçoamentos em ou relativos a torradores de café — Requerente: Cia Lilla de Máquinas Indústria e Comércio.

N.º 122.397 — Nova bomba pulverizadora para agricultura e outros fins — Requerente: Luigi Segurini e Faustino Molinaro.

N.º 122.682 — Semeadeira de amendoim, de Aldo de Souza

N.º 123.138 — Processo de preparação para dar cosimento rápido aos feijões — Requerente: Idaho Bean Commission.

N.º 123.486 — Processos para o tratamento de produtos alimentícios em forma de pedaços ressecados e dispositivos para a execução do processo — Requerente: Empreises Maggi S.A.

N.º 123.793 — Processo e aparelho para aquecer uniformemente material em partículas — Requerente: Rice Growers Association Of California.

N.º 123.794 — Processo para atenuar arroz em grão — Requerente: Rice Growers Association Of California.

N.º 123.928 — Máquina separadora de amêndoa do côco de macauba e outros — Requerente: Kiyoshi Sato.

N.º 123.930 — Máquina despolpadora de côco de macauba e outros — Requerente: Kiyoshi Sato.

N.º 123.983 — Lâmina Ceifeira — Requerente: Engler Manufacturing Corporation.

N.º 123.986 — Aperfeiçoamentos em ou relativos a estufas para a secagem de carne — Requerente: Christianini, Teixeira & Cia. Ltda.

N.º 124.050 — Aparelho para debulhar grãos — Requerente: Stgundo Stokland.

N.º 124.053 — Processo para o reagrupamento de açúcares e soluções de açúcar — Requerente: J. & J. Colman Limited

N.º 124.070 — Aparelho para plantar sementes — Requerente: John M. Dodwell.

N.º 124.084 — Pulverizador de fatos múltiplos desmontável — Requerente: Produtos Químicos Guarany S.A.

N.º 124.116 — Processo para produzir ácido cítrico — Requerente: Svenska Sockerfabriks Aktiebolaget.

N.º 124.302 — Um marcador elétrico para gado — Requerente: Arnaldo Renné Arrastua.

N.º 124.321 — Novos aperfeiçoamentos em máquinas debulhadora de milho — Requerente: Santi Nihonmatsu.

N.º 124.390 — Polvilhos adesivos — Requerente: Ciba Societe Anonyme Ciba Aktiengesellschaft.

N.º 124.377 — Mecanismo para acionamento de chafariz — Requerente: Adolf D. Spatz.

N.º 124.588 — Semeadeira manual, portátil — Requerente: Kurt Wilhelm Rehbein.

N.º 124.768 — Secadora de grãos sementes ou amêndoas — Requerente: Gilberto Saborio Gonzalez.

N.º 124.881 — Original processo de regulagem automática por pressão hidráulica para a tomada de tamanho do côco babaçu e respectivo aparelho — Requerente: Moacir Meuci Ponto.

N.º 124.884 — Novo processo para a extração das amendoas dos cocos das palmeiras orbignia martiana e das symphonia globulifera — Requerente: Pedro Ferretti.

N.º 124.890 — Fracionamento de amido — Requerente: E. A. Staley Manufacturing Co.

N.º 125.288 — Novo processo para a extração das amendoas dos cocos das symphonia Globulifera — Requerente: Pedro Ferretti.

N.º 126.102 — Nova gaiola para criação de aves em geral — Requerente: Armações de arame araminco Indústria e Comércio Ltda.

N.º 130.741 — Aparelho de fornecimento de energia — Requerente: Basic Products Corporation.

N.º 132.861 — Processo para obtenção de alto relêvo em peças cerâmicas, para revestimento em geral — Requerente: Alfredo Matias.

N.º 133.815 — Processo para a fabricação de dispositivo filetadores fabricados de acordo com o mesmo — Requerente: Research Engineering & Manufacturin, Inc.

N.º 134.172 — Aperfeiçoamentos em forno para sauna — Requerente: Saunalar Indústria e Comércio Ltda.

N.º 135.068 — Máquina de vender com bandejas entregadoras independentes em movimento — Requerente: Canteen International S.A.

N.º 136.391 — Aperfeiçoamentos na junção das partes de postes de concreto armado ou outro material para a iluminação ou outros fins — Requerente: Sociedade Concreto Armado Centrifugado do Brasil Sociedade Anônima — S. C.A.C.

N.º 138.867 — Produto Antissulfatador, aplicável a baterias e acumuladores, particularmente a baterias de automóveis — Requerente: Bruno Steimruch Jawer.

N.º 142.097 — Dispositivo de segurança para veículos motorizados — Requerente: João Machado e Antônio Rodrigues de Sá.

N.º 136.980 — Conjunto de elevadores — Requerente: Westinghouse Electric Corporation.

Modelo de utilidade deferido:

N.º 91.884 — Novo modelo de terminal de soquetes de lâmpadas e congêneres — Requerente: João Valdrighi Marcolini.

N.º 116.693 — Novo tipo de aparelho para misturar melaço com ração — Requerente: Jayme Corrêa.

N.º 120.300 — Aro aplicável em recipiente de cosinha, para aparar e reter e outros líquidos que transbordam na fervura — Requerente: Josino Marques de Souza.

N.º 124.406 — Novo tipo de ninhos de postura desmontáveis — Requerente: Alexandre Havkin.

N.º 120.409 — Novo tipo de aparelho para pesca contínua — Requerente: Manoel da Silva Saragoça Júnior.

N.º 123.818 — Nova disposição construtiva aplicada a picadores de reações para aves — Requerente: Fumio Oso.

N.º 124.724 — Novo modelo de irrigador — Requerente: Otto Felts De La Roca e Victor Prigert.

N.º 129.680 — Um novo tipo de ssa-fusível — Requerente: José Salvador de Carvalho.

N.º 130.278 — Novo tipo de para-raio protetor para televisão — Requerente: Salvador Lamatina.

Privilegio de Invenção Indeferido:

N.º 113.363 — Dispositivo luminoso para várias finalidades — Requerente: Gilberto Durão Coelho.

Exigências:

N.º 112.706 — General Electric Company. — Cumpra a exigência.

N.º 112.898 — Henrique Rivierl. — Cumpra a exigência.

N.º 115.034 — Bataafse Petroleum Maatschapij N. V. — Cumpra a exigência.

N.º 118.049 — Yakov Kalinovitch. — Cumpra a exigência.

N.º 118.085. — Manuplast Manufatura de Plásticos Ltda. — Cumpra a exigência.

N.º 119.157 — Brasilino Kimura e Sérgio dos Santos. — Cumpra a exigência.

N.º 120.239 — Ludwig Gruber, e Plínio Bincelli. — Cumpra a exigência.

N.º 121.029 — Irmãos Steffen rações para animais Ltda. — Cumpra a exigência.

N.º 121.530 — Fábrica de grampos e máquinas Onça Ltda. — Cumpra a exigência.

N.º 125.680 — Laboratórios Glaxo (Brasil) S.A. — Cumpra a exigência.

N.º 122.639 — Dante Falanga. — Cumpra a exigência.

N.º 123.033 — Flávio Pires. — Cumpra a exigência.

N.º 123.052 — American Radiator & Standard Sanitary Corporation. — Cumpra a exigência.

N.º 123.146 — Gilson Salvador Kling e Oneyde Kling. — Cumpra a exigência.

N.º 123.134 — Johann Glockshuber. — Cumpra a exigência.

N.º 123.152 — Robert Moser e Jacques Morel. — Cumpra a exigência.

N.º 123.959 — Westinghouse Electric Corporation.

N.º 124.418 — Milton Liberman e Rubin Liberman. — Cumpra a exigência.

N.º 124.902 — Anocut Engineering Company. — Cumpra a exigência.

N.º 125.046 — Sternens & Halske Aktiengesellschaft. — Cumpra a exigência.

N.º 125.128 — Luiz Emilio Soares. — Cumpra a exigência.

N.º 125.163 — General Electric S.A. — Cumpra a exigência.

N.º 131.865 — Silvino Vicente Alis Cotanda. — Cumpra a exigência.

N.º 131.868 — Otto Felts de La Roca. — Cumpra a exigência.

EXPEDIENTE DO DIRETOR DA DIVISÃO DE MARCAS

Rio, 13 de abril de 1964

Notificação

Uma vez decorrido o prazo de recurso previsto pelo artigo 14 da Lei n.º 4.046, de 29-12-61 e mais dez dias — para eventuais juntadas de recursos, e do mesmo não se tendo valido nenhum interessado, ficam notificados os requerentes abaixo mencionados a comparecer a este Departamento a fim de efetuarem o pagamento da taxa final concernente à expedição dos respectivos certificados dentro do prazo de sessenta dias — na forma do parágrafo único do artigo 134 do Código de Propriedade Industrial.



Nº 466.596 — 466.597 — Cláudio dos Passos Roza — Cumpra as exigências.

Nº 466.598 — Chalita & Filhos Ltda. — Cumpra a exigência.

Nº 466.599 — Marquis Confeções Ltda. — Cumpra a exigência.

Nº 466.600 — 466.601 — Luísa Campbell — Cumpra as exigências.

Nº 466.602 — Pedro Luciano Marrey — Cumpra a exigência.

Nº 466.603 — Metalúrgica Titemp Ltda. — Cumpra a exigência.

Nº 466.604 — Miden Comércio e Importação Ltda. — Cumpra a exigência.

Nº 466.605 — Lanches, 9 de Julho Ltda. — Cumpra a exigência.

Nº 466.606 — Asferro S.A. Indústria e Comércio de Aço e de Ferro — Cumpra a exigência.

Nº 466.609 — Distribuidora de Anúncios S.A. Distran. — Cumpra a exigência.

Nº 466.610 — Distribuidora de Anúncios S.A. Distran. — Cumpra a exigência.

Nº 466.613 — Farmácia Farmunidas Ltda. — Cumpra a exigência.

Ns. 466.618 — 466.619 — Vercival Mantovanni. — Cumpra as exigências.

Nº 466.622 — Ginlia Pavimentação e Terraplemagem Ltda. — Cumpra a exigência.

Nº 466.625 — Carlos Guerreiro. — Cumpra a exigência.

Nº 466.626 — Carlos Guerreiro. — Cumpra a exigência.

Nº 466.627 — Lanches e Pizzaria Vila Prudente Ltda. — Cumpra a exigência.

Ns. 466.629 — 466.630 — Mercantil e Importadora de Plásticos Alga Ltda. — Cumpra as exigências.

Nº 466.631 — Lubrulufe Máquinas Domésticas Ltda. — Cumpra a exigência.

**DIVERSOS**

Nº 443.470 — Clorotécnica Sociedade Anônima Equipamentos para Indústrias Químicas. — Aguarde-se.

Nº 443.871 — Telastem Ltda. — Aguarde-se.

Nº 449.734 — A. J. Renner Sociedade Anônima Indústria do Vestuário. — Aguarde-se.

Nº 450.314 — Indústria e Comércio de Molduras Nobre Ltda. — Prossiga-se substituindo-se a classe: 26 pela 40.

**DETIFICAÇÃO**

Têmo:

Nº 466.620 — Terraplan, classe: 16 — Terraplan Ltda. — Clichê publicado em 10 de dezembro de 1960.

Expediente de Seção de Transferência e Licença

Rio, 13 de abril de 1964

Uso autorizado de Marcas

Art. 147 — 1º e 2º do Código da Propriedade Industrial

Por despacho do Sr. Chefe da Seção foi mandado averbar o contrato de exploração da marca — Corvus — registrada sob nº 145.700, constante do clichê abaixo, de propriedade de Texaco Inc., estabelecido nos Estados Unidos da América do Norte em favor de Texaco do Brasil Sociedade Anônima — Produtos de Petró-

leo, estabelecido no Brasil. — Averbe-se o contrato de exploração.

**CORVUS**

Proprietária  
**TEXACO INC**  
Licenciada  
**Texaco do Brasil S/A.**  
Produtos de Petróleo

Por despacho do Sr. Chefe da Seção foi mandado averbar o contrato de exploração da marca — Sinsora — registrada sob nº 287.105, constante do clichê abaixo, de propriedade de Emanuel Merck Offene Handelsgesellschaft, estabelecido na República Federal Alemã e em favor de Cia Química Merck Brasil S.A., estabelecida no Brasil. — Averbe-se o contrato de exploração.

**SINSORA**

Proprietária: EMANUEL MERCK OFFENE  
HANDELSGESELLSCHAFT  
Darmstadt-Rep. Fed. AL.  
Licenciada: COMPANHIA QUÍMICA "MERCK"  
BRASIL S. A. Rio de Janeiro

Por despacho do Sr. Chefe da Seção foi mandado averbar o contrato de exploração da — Expressão de Propaganda: Você Tem a Certeza de Comprar o Melhor Quando Compra Superball, nº 212.083, constante do clichê abaixo, de propriedade de Waldemir Paula Freitas Santos e Antônio José Gonçalves Horeira Leite, estabelecido no Estado da Guanabara e em favor de Cia. Brasileira de Equipamento Esportivos, estabelecido no Estado da Guanabara. — Averbe-se o contrato de exploração.

Você tem a certeza de comprar o melhor quando compra Superball

Proprietários:  
Waldemir Paula Freitas Santos  
Antônio José G. Horeira Leite  
Licenciada:  
Companhia Brasileira de Equipamentos Esportivos

Por despacho do Sr. Chefe de Seção foi mandado averbar o contrato de exploração da marca — Notas Terapêuticas — registrada sob o número 195.892, constante do clichê abaixo, de propriedade de Parke Davis & Co., estabelecido nos Estados Unidos da América do Norte em favor de Laboratórios Parke Davis Ltda., estabelecido no Estado da Guanabara, Brasil. — Averbe-se o contrato de exploração.

**NOTAS THERAPEUTICAS**

Proprietária  
**Parke, Davis & Company**  
Licenciada  
**Lab. Parke Davis Ltda.**

Por despacho do Sr. Chefe da Seção foi mandado averbar o contrato de exploração da marca — Lilutin — registrada sob nº 197.287, constante do clichê abaixo, de propriedade de Parke Davis & Co., estabelecido nos

Estados Unidos da América do Norte e em favor de Laboratórios Parke Davis Ltda., estabelecido no Estado da Guanabara, Brasil. — Averbe-se ao contrato de exploração.

**LILUTIN**

Proprietária  
**Parke, Davis & Company**  
Licenciada  
**Lab. Parke Davis Ltda.**

Por despacho do Sr. Chefe da Seção foi mandado averbar o contrato de exploração da marca — Ditralka — registrada sob nº 199.943, constante do clichê abaixo, de propriedade de Parke Davis & Co., estabelecido nos Estados Unidos da América do Norte e em favor dos Laboratórios Parke Davis Ltda., estabelecido no Estado da Guanabara, Brasil. — Averbe-se o contrato de exploração.

**DITRALKA**

Proprietária  
**Parke, Davis & Company**  
Licenciada  
**Lab. Parke Davis Ltda.**

Por despacho do Sr. Chefe da Seção foi mandado averbar o contrato de exploração da marca — Sulfadiazina — Parke Davis — registrada sob nº 201.401, constante do clichê abaixo, de propriedade de Parke Davis & Co., estabelecido nos Estados Unidos da América do Norte e em favor de Laboratórios Parke Davis Ltda., estabelecido no Estado da Guanabara, Brasil. — Averbe-se o contrato de exploração.

**SULFADIAZINA  
PARKE-DAVIS**

Proprietária  
**Parke, Davis & Company**  
Licenciada  
**Lab. Parke Davis Ltda.**

Por despacho do Sr. Chefe da Seção foi mandado averbar o contrato de exploração da marca — Valbeta — registrada sob nº 201.745, constante do clichê abaixo, de propriedade de Parke Davis & Co., estabelecido nos Estados Unidos da América do Norte e em favor dos Laboratórios Parke Davis Ltda., estabelecido no Estado da

Guanabara, Brasil. — Averbe-se o contrato de exploração.

**VALBETA**

Proprietária  
**Parke, Davis & Company**  
Licenciada  
**Lab. Parke Davis Ltda.**

Por despacho do Sr. Chefe da Seção foi mandado averbar o contrato de exploração da marca — Mercardan — registrada sob número 170.965 constante do clichê abaixo, de propriedade de — Parke Davis & Co., estabelecido nos Estados Unidos da América do Norte em favor de Laboratórios Parke Davis Ltda., estabelecido no Estado da Guanabara — Brasil — Averbe-se o contrato de exploração.

**MERCARDAN**

Proprietária  
**Parke, Davis & Company**  
Licenciada  
**Lab Parke Davis Ltda.**

Por despacho do Sr. Chefe da Seção foi mandado averbar o contrato de exploração da marca — Diamidin — registrada sob o nº 170.256 constantes do clichê abaixo, de propriedade de Parke, Davis & Co., estabelecido nos Estados Unidos da América do Norte em favor de Laboratórios Parke Davis Ltda., estabelecido no Estado da Guanabara — Brasil — Averbe-se o contrato de exploração.

**DIAMIDIN**

Proprietária  
**Parke, Davis & Company**  
Licenciada  
**Lab. Parke Davis Ltda.**

Por despacho do Sr. Chefe da Seção foi mandado averbar o contrato de exploração da marca: Casegrada — registrada sob número: 170.708 constante do clichê abaixo, de propriedade de: Parke, Davis & Co., estabelecido nos Estados Unidos da América do Norte em favor de Laboratórios Parke Davis Ltda., estabelecido no Estado da Guanabara — Brasil — Averbe-se o contrato de exploração.

**CASEGRADA**

Proprietária  
**Parke, Davis & Company**  
Licenciada  
**Lab Parke Davis Ltda.**

Por despacho do Sr. Chefe da Seção foi mandado averbar o contrato de exploração da marca — Octylan

— registrada sob número 203.707 constante do clichê abaixo, de propriedade de Parke, Davis & Co., estabelecido nos Estados Unidos da América do Norte e em favor dos Laboratórios, Parke Davis Ltda., estabelecido no Estado da Guanabara — Brasil — Averbese o contrato de exploração.

**OCTYLAN**

Proprietária  
Parke, Davis & Company  
Licenciada  
Lab. Parke Davis Ltda.

Por despacho do Sr. Chefe da Seção foi mandado averbar o contrato de exploração da marca — Paladac — registrada sob n.º 172.763 constante do clichê abaixo, de propriedade de — Parke, Davis & Cia., estabelecido nos Estados Unidos da América do Norte, e em favor de — Laboratórios Parke Davis Limitada, estabelecido no Estado da Guanabara — Averbese o contrato de exploração.

**PALADAC**

Proprietária  
Parke, Davis & Company  
Licenciada  
Lab. Parke Davis Ltda.

Por despacho do Sr. Chefe da Seção foi mandado averbar o contrato de exploração da marca — Escatin Parke, Davis & Co., estabelecido nos Estados Unidos da América do Norte em favor de — 170.709 — Laboratórios Parke Davis Ltda., estabelecido no Estado da Guanabara — Averbese o contrato de exploração.

**ESCATIN**

Proprietária  
Parke, Davis & Company  
Licenciada  
Lab. Parke Davis Ltda.

Expediente da Seção de Exame Forma de Marcas

Rio, 13 de abril de 1964

Exigência

Térmos:

- N.º 462.392 — Elozon Indústria de Aparelhos Elétricos Ltda. Cumpra a exigência.
- N.º 462.852 — Matadouros Frigoríficos S.A. Mefrisa — Cumpra a exigência.
- N.º 463.205 — Tecelagem Denise Indústria e Comércio Ltda. — Cumpra a exigência.
- N.º 462.280 — Manoel Carlos Aranha — Cumpra a exigência.

N.º 463.281 — Manoel Carlos Aranha — Cumpra a exigência.

N.º 463.959 — Invictus Serviços de Assistência Técnica de Rádio e Televisão Ltda. — Cumpra a exigência.

N.º 464.019 — Koringa Indústria de Impressões Ltda. — Cumpra a exigência.

**Diversos**

N.º 462.411 — Geysler Pinto — Prossiga-se com os novos exemplares — classe 2 — para ampolas plásticas.

EXPEDIENTE DAS COES E DAS SEÇÕES REPUBLICADO POR TEREM SAÍDO COM INCORREÇÕES

**Notificação:**

Uma vez decorrido o prazo de recurso previsto pelo artigo 14 da Lei n. 4.048 de 29-12-61 e mais Dez Dias — para eventuais juntadas de recursos e do mesmo não se tendo valido nenhum interessado, ficam notificados os requerentes abaixo mencionados a comparecer a este Departamento, a fim de efetuarem o pagamento da taxa final concernentes a expedição dos respectivos certificados dentro do prazo de Sessenta Dias — na forma do parágrafo único do artigo 134 do Código da Propriedade Industrial.

**MARCAS DEFERIDAS**

- N. 364.153 — Royal Mounted — classe 42 — Cia. Brasileira de Maite Industrial e Comércio Maitebras.
- N. 273.048 — Fruticola — classe Ltda.
- N. 273.048 — Fruticola — classe 41 — Fruticola Industrial Cالداس Ltda.

N.º 397.884 — Deporubron — classe 3 — Novaquímica Laboratórios S.A.

N. 444.888 — Mag-Mod — classe 36 — Mag-Mod Magazines Modernos S.A. — Com exclusão de macacão.

N. 427.335 — Usiminas — classe 11 — Usinas Siderúrgicas de Minas Gerais S.A. — S.A. Usiminas — Com exclusão de alfanges, aparelhos para picar, cortar ou reduzir cones-tíveis e ferro comum a carvão.

N. 445.233 — Fru-Fru — classe 34 — Varietex S.A. — Variedades Textis.

N. 445.359 — Poliocram — classe 41 — Sopal Sociedade de Produtos Alimentícios Ltda.

N. 445.360 — Patocrem — classe 41 — Sopal Sociedade de Produtos Alimentícios Ltda.

N. 445.422 — Correio Juvenil — classe 32 — Dr. Julio Scantiburgo.  
N. 445.532 — Boite — classe 8 — Antônio José Correia Seixas.

N.º 425.648 — Karmann-Ghia do Brasil — classe 21 — Karman-Ghia do Brasil Indústria e Comércio de Carroças Ltda.

N. 445.867 — Maifi — classe 36 — Brindes Promocionais Boanovia Limitada.

N. 445.873 — Blendol — classe 46 — Industrial Soaps Limited.

N. 445.945 — Boanovia — classe 50 — Brindes Promocionais Boanovia Limitada.

N.º 445.986 — Alvorada — classe 16 — Pavimentadora Alvorada Ltda.

N. 395.117 — Nema — classe 13 — Nema Indústria de Jias Ltda.

N. 395.805 — Frenantoi — classe 3 — Laboratores Laroche Navarron

N. 598.565 — Emblemática — classe 43 — Irmãos Carrieri Ltda.

N. 435.025 — Fend — classe 17 — Gebr. Fend,

N.º 438.817 — Exposição — classe 41 — Oscar Moreira da Luz.

N. 439.502 — Superden — classe 10 — Grassman Espinola & Cia. Ltda. — Com exclusão de lamparinas.

N. 441.097 — T. Ghiraldin — classe 50 — Metalúrgica I. Ghiraldini Ltda.

N. 437.292 — Gervan — classe 8 — Eletromecânica e Comércio Gervan Ltda. — Com exclusão de dinamômetros e motores elétricos.

N. 442.323 — Vibratest — classe 6 — Alfredo C. Toepper S.A. Indústria e Comércio — Com exclusão de velas simples e anéis obturadores.

N. 442.483 — Vibramot — classe 6 — Alfred C. Toepper S.A. Indústria e Comércio — Com exclusão de anéis obturadores mineração molas de válvulas e velas.

N. 446.475 — Sopeças — classe 7 — Coc. de Peças Diesel Agrícola Limitada — Considerando os ancinhos reivindicados como mecânicos.

N. 446.532 — Poliefl — classe 6 — Onitécnica Artefatos de Metais Ltda.

N. 446.705 — Benfer — classe 5 — Benfer Comércio de Ferro de Metais.

N. 446.960 — O.B.I.G. Organização Brasileira de Instalações Gerais — classe 8 — O.B.I.G. Organização Brasileira de Instalações Gerais Ltda. — Sem direito ao uso exclusivo de mapa constante do clichê.

N. 447.090 — Kerry-Teen — classe 36 — Sears Roebuck And. Co.

N. 447.290 — Fig. de Parabrisa e Boneco Com Guarda Chuva — classe Ltda. — Com exclusão de conjunto se 11 — Peças Muvilop de Parabrisa completo.

N. 447.391 — Branipo — classe 47 — Postos de Gasolina Branipo Ltda. — Com exclusão de óleos para fabricação de gás e para descarbonização.

N. 447.451 — Soraya — classe 23 — Tecidos e Confecções Anápolis S.A.

N. 447.842 — Folgorante — classe 8 — Auto Eletro e Folgorante Limitada.

N. 447.916 — Atizlene — classe 48 — Erelzita Gomide.

N. 447.950 — Dawn — classe 11 — James Neill & Co. (Sheffield) Limited — Com exclusão de torradas.

N. 447.986 — Neoptison — classe 3 — Laboratório Biopan Ltda.

N. 448.022 — Fontex — classe 7 — Importadora Fontex Ltda.

N. 448.029 — Fontex — classe 47 — Importadora Fontex Ltda.

N. 448.086 — Casa Verde — classe 30 — Borracharia Casa Verde Limitada.

N. 448.113 — Jornal da Ilha — classe 32 — Paulo Ponçalves Filgueiras — Apenas para jornal impresso, falado, radiofonizado ou televisionado.

N. 448.183 — Candango de Brasília — classe 11 — Editora Candango de Brasília Ltda.

N. 448.195 — Urânia — classe 50 — Urânia Passagens e Turismo Limitada.

N. 448.195 — Urânia — classe 50 — Urânia Passagens e Turismo Limitada.

N. 448.199 — Mirim — classe 46 — Indústria e Comércio Cerex Limitada.

N. 448.219 — Pírolito — classe 36 — Antônio Francisco Julianelli e Dr. José Salvador Julianelli — Com exclusão de sobretubo.

**COLEÇÃO DAS LEIS  
1964**

**ATOS DO PODER LEGISLATIVO  
DIVULGAÇÃO N.º 909**

Leis de janeiro a março

Vol. I

Preço: 600.00

**ATOS DO PODER EXECUTIVO  
DIVULGAÇÃO N.º 910**

Decretos de janeiro a março

Vol. II

Preço: 1.800.00

**A VENDA:**

**Na Guanabara**

Esção de Vendas: Av. Rodrigues Alves, 1

Agência I: Ministério da Fazenda

Atende-se a pedidos pelo Serviço de Reembolso Postal

**Em Brasília**

Na sede do D.I.N.

Touring Club do Brasil: 3º pavimento da Estação Rodoviária

# MARCAS DEPOSITADAS

Publicação feita de acordo com o art. 130 do Código da Propriedade Industrial. Da data da publicação começará a correr o prazo de 60 dias para o deferimento do pedido. Durante esse prazo poderão apresentar suas oposições ao Departamento Nacional da Propriedade Industrial aqueles que se julgarem prejudicados com a concessão do registro requerido

Térmos ns. 620.892 a 620.895, de 11-12-1963  
Divina S.A. — Indústria e Comércio  
São Paulo

## DIVINA I Indústria Brasileira

### Classe 8

Aparelhos de alarme e aparelhos de aproximação, barômetros, amperômetros, anemômetros, binóculos e artigos similares, carrilhões, cronômetros, óculos, lupas, telescópios, instrumentos de observação, hidrômetros, micrômetro, manômetros, pantômetros, termômetros, relógios despertadores

### Classe 14

Vidro comum, laminado, trabalhado em todas as formas e preparos, vidro cristal para todos os fins, vidro industrial com telas de metal ou composições especiais: ampolas, aquários, assadeiras, almofarizes, bandejas, cubetas, cadinhos, cántaros, cálices, centro de mesa, cápsulas, copos, espelhos, escaradeiras, frascos, formas para doces, forma para fornos, fios de vidro, garrafas, garrafões, graus, globos, haste jarros, jardineiras, licoreiros, mamadeiras, mantegueiras, pratos, pires, porta jóias paliteiros, potes, pendentes, pedestais, saladeiras, serviços para refrescos, saleiros, tubos, tigelas, travessas, vasos, vasilhames, vidro para vidraças, vidro para relógios, varetas, vidros para conta-gotas, vidro para automóveis e para para-brisas e xicaras

### Classe 15

Artefatos de porcelana, talançã, barro e terracota, louças vidradas para uso caseiro adornos, fins artísticos e instalações sanitárias; artefatos de cerâmica

para uso caseiro, adornos e fins artísticos: Alguidares, almofarizes, assadeiras, barris, bules, bidês, bacias, bebedouros, biscoiteiras, bombonieres, bandejas, bancheros, copos, consolos, caldeirões, cántaros, cadinhos, coques, cubos, composteiras, comedores para aves, caçarolas, canecas, centro de mesa, descansa-talheres, escaradeiras, formas, filtros graus, globos, jarros, jardineiras, licoreiros, leiteiras, lavatórios, mantegueiras, moirangas, molheiras, nichos, pires, pratos pilões, pratos para ornatos, pias, pinos, porta-jóias, potes, porta-toalhas, porta-papeis higiénicos, soeiras, saladeiras, saleiros serviços para refrescos, serviço para frios, chá e jantar, travessas, talhas, taças, tigelas, vasilhames, vasos, vasos sanitários e xicaras

### Classe 25

Para distinguir: Árvores de natal, bibelots, bolas para enfeites de árvores de natal, carta geográficas, cartões postais, cartazes, displays, desenhos artísticos, desenhos, decalcomania para tecidos, estátuas, estatuetas, estampas, gravuras, frutas de vidro, figuras de ornatos, festões, fotografias, frutas de louças, figuras para enfeites, bolos de aniversários batizados, casamentos e outras quaisquer comemorações, gravuras, imagens, letreiros, manequins, ma-

quetes, obras artísticas, obras de pintura, painéis e cartazes para decorações e para exposição, projetos, mostruários de mercadorias diversas e para propaganda, suportes artísticos para vitrines, estatuetas para adornos e para fins rísticos, taboletas

Térmos ns. 620.903 a 620.907, de 11-12-1963

Franz Baumann & Co.  
Suíça

## reno-pac

### Classe 11

Embalagens de metal

### Classe 39

Embalagens de borracha

### Classe 28

Embalagens de plástico

### Classe 26

Embalagens de madeira

### Classe 38

Embalagens de papel e papelão

Térmos ns. 620.908 a 620.912, de 11-12-1963

Franz Baumann & Co.  
Suíça

## reno-seal

### 11-12-1963

### Classe 39

Embalagens de borracha

### Classe 26

Embalagens de madeira

### Classe 11

Embalagens de metal

### Classe 28

Embalagens de plástico

### Classe 38

Embalagens de papel e papelão

Térmo n.º 620.913, de 11-12-1963

Companhia Brasileira de Cinema e Teatro  
São Paulo

## BRASILEIRA

### Classe 8

Filmes cinematográficos e fotográficos revelados

Térmo n.º 620.914, de 11-12-1963

João Perrone  
São Paulo

## BRASOLDA Indústria Brasileira

### Classe 46

Velas em geral

Térmo n.º 620.915, de 11-12-1963

Fornecedora de Gêneros Alimentícios  
"Bom Guia" Ltda.  
São Paulo

## BOM GUIA

### Classe 41

Alcachofras, alétria, alho, aspargos, açúcar, alimentos para animais, amido,

amêndios, ameixas, amendoim, araruta, arroz, atum, aveia, avelãs, azeite, azeitonas, banha, bacalhau, batatas, balas, biscoitos, bombons, bolachas, baunilha; café em pó e em grão, camarão, canela em pau e em pó, cacau, carnes, chá, caramelos, chocolates, confeitos, cravo, cereais, cominho crem ede leite, cremes alimentícios, croquetes, compotas, cangica coalhadas castanha, cebola, condimentos para alimentos, colorantes, chourços, dendê, doces, doces de frutas, espinatre, essências alimentares, empadas, ervilhas, enxovas, extrato de tomate, farinhas alimentícias, favas, féculas flocos, farelo, fermentos, feijão, figos, frios, frutas secas, naturais e cristalizadas; glicose, goma de mascar, gorduras, grânulos, grão de bico, gelatina, goiabada, geléias, erva doce, erva mate, hortaliças, lagostas, linguas, leite, condensado, leite em pó, legumes em conserva, lentilhas, linguiça, louro, massas alimentícias, mariscos, manteiga, margarina, marmelada, macarrão, massa de tomate, mel e melado, mate, massas para mingaus, molhos, moluscos, mostarda, mortadela, nós moscada, nozes; óleos comestíveis, ostras, ovas; pães, paos pralinés, pimenta, pós para pudins, pickles, peixes, presuntos, patês petit-pois, pastilhas, pizzas, pudins; queijos, rações balanceadas para animais, requeijões, sal, saçu, sardinhas, sanduíches, salsichas, salames, sopas enlatadas, sorvetes, sucos de tomates e de frutas; torradas, tapioca, tâmaras, talharim, tremoços, tortas, tortas para alimento de animais e aves, torrões, toucinho e vinagre

Térmo n.º 620.916, de 11-12-1963

(Prorrogação)  
Móveis Lafer Ltda.  
São Paulo

## PRORROGAÇÃO LAFER INDÚSTRIA BRASILEIRA

### Classes 8

Para distinguir: Artigos e aparelhos elétricos e eletrônicos em geral: aparelhos e artigos para instalações elétricas e hidráulicas; conjuntos de peças óticas óticas formando diversos aparelhos de ótica; instalações elétricas e artigos elétricos e eletrônicos para automóveis; aparelhos e acessórios de rádios; aparelhos e instrumentos didáticos; instrumentos de precisão; instrumentos científicos; acendedores, acendedores elétricos, acumuladores elétricos, apitos, aspiradores de pó, aquecedores, abat-louros, alto-falantes, antenas, acumuladores amplificadores, anemômetros, amperômetros, assadeiras elétricas adaptadores de microscópios, agulhas para fonógrafos, aquecedores de ambiente, aparelhos de controle e medida, aparelhos de expurgo de controle e medida, aparelho de expurgo utilizado na limpeza e desinfecção de sentinas, mictrórios e outros locais, aparelhos de lgações para lgações para banheiros, aparelhos de ar refrigerado aparelhos de ar condicionado, aparelhos de alta tensão, apare-

hos automáticos para descarga de água, relhos de refrigeração, refrigeradores, réguas de aço, rádios, refletores, reatores, relays, receptores, regadores automáticos, relógios, relógios de ponto e de vigia, redutores, resistências elétricas, registros para água, registros para canais e comportas, receptores de sons, reatores para luz fluorescente, reostatos, rícos e empilhadores, combinados, arrancadores mecânicos para agricultura, registros para vapor, registros para bidê, para banheiros, aparelhos bebedouros, para lavatórios e para pias, secadores para cabelos, potenciômetros, sorvetelras, sincronizadores, sextantes, selecionadores, sífes, series de alarme, aparelhos reguladores automáticos ou não, aparelhos de televisão, teleuplas, telímetros, tomadas, telescópios, teodolitos, teodigrafos, termômetros, tomadas de correntes, aparelhos de telégrafo sem fio, transformadores, trenas, torradores de cereais, torneiras de compressão, torneiras de alta pressão, torneiras com dispositivos para aquecimento de água, telefones, telescópios, transmissores, toca-discos automáticos ou não, tubos relhos para soldar, soquetes, sinaleiros, conduites, terminais para baterias, voltimetros, ventiladores e válvulas

Térmo n.º 620.917, de 11-12-1963

Móveis Lafer Ltda.  
São Paulo

## MÓVEIS LAFER LTD A

Nome Comercial

Térmo n.º 620.918, de 11-12-1963  
Camillo Ferrari S.A. — Indústria e Comércio  
São Paulo

## ferrari

INDÚSTRIA BRASILEIRA

Classe 36  
Calçados em geral

Térmo n.º 620.919, de 11-12-1963  
Companhia de Cigarros Souza Cruz  
Guanabara

## PRORROGAÇÃO



### Classe 44

Para distinguir: Bolsas, calças, cartelas e estôjos para acondicionamento de cachimbos, charutos, cigarros e cigarrilhas, fósforos ou fumo, charuteiras, cigarradeiras, fofoleira de tabaqueiras, ca-

chimbos piteiras, boquihas e ponteiros, filtros, isqueiros e suas partes integrantes (inclusive pedras), instrumentos para cortar charutos e limpadores para cachimbo, charutos, cigarrinhos, cigarros, rapé, fumo em fardos, em folhas, desfiado e em corda

• Termo n.º 620.920, de 11-12-1963  
José Magalhães da Silva  
Guanabara

# Casa Kennedy

Classe 8  
título de Estabelecimento

Termos ns. 620.921 à 620.925, de 11-12-1963

Laboratório Paulista de Biologia S.A.  
São Paulo

## PRORROGAÇÃO



INDUSTRIA BRASILEIRA

Classe 1

Para distinguir: Tintas a óleo, brilhantes a óleo, piladas a óleo, a álcool, em pó, de zinco, de alizarina, de amianto, de alcatrão minerais, vegetais, com base de borracha, eterizadas, esmaltes, lacas, opacas, transparentes, vitrificáveis, secas, atóxicas, inorgânicas, luminosas, para capotas de automóveis, para paredes, para cimento, para madeira, para ferro para calçados, para fazendas, para licôres, para preservar da ferrugem, preparados para diluir tintas, esmaltes para pinturas, para revestir metais, cores esmaltes, lacas esmaltes, ouro brilhante para pintura sobre esmaltes, materiais para tornar opacos os esmaltes, produtos de esmaltagem, cores a álcool, de alizarina, com amianto, com base de borracha, de ceras, de alcatrão de zinco, brilhantes a álcool, piladas a óleo, minerais, vegetais, luminosas, vitrificáveis, transparentes, opacas, secas, para a cerveja, para licôres, para fazenda ara o ferro, para cimento, para madeira, para construção e inorgânicas, vernizes, mordentes, secantes, dissolventes químicos para vernizes.

Classe 3

Substâncias químicas, produtos e preparados para serem usados na medicina ou na farmácia

Classe 48

Para distinguir artigos de toucador e perfumarias em geral: Almiscar, água de beleza, água facial, água de lavanda, água de colônia, arminhas, água de quina, água de rosas, água de elaze-mas, água perfumada líquida em pó, em pedras, para banho, brilhantinas, bandolinas, batons, cosméticos para o cabelo, pestanas, cílios e bigodes, crayons, cremes para a pele, carminha, cheiros em pastilhas, em abletes, em lentilhas, em troiscos e em pilulas, cremes para barbear, cremes dental, depilatórios, desodorantes, dissolventes, essências, extratos, estojos de perfumes, creme para limpeza da pele, e para base de pó de arroz, esmaltes para unhas, escovas para dentes, cabelo, roupas, cílios e unhas, fixadores para o cabelo, pestanas, cílios e bigodes, fitelas para o cabelo, glicerina perfumada para uso de toucador, grampos para o cabelo,

para maquiagem, lança-perfumes, loções, líquidos dentífricos, em pasta, em geléia de petróleo perfumada, lápis, sabão em creme, em elixir e em pó, líquidos para ondulação, permanente, lixas para unhas, laquê, óleos para o cabelo, pasta e pós para dentes, perfumes, petróleo para uso de toucador, pastas e pó para as unhas, pou-pons para pó de arroz, papéis perfumados carminados, e com pó de arroz pentes pomadas perfumadas para o embelezamento da cutis, pou-pons, pó de arroz

Classe 10

Para distinguir: Abaixa-linguas, abre-bocas, adenótomos, afastadores, agrafos, agrafos para ossos, agulhas para injeção, algodão hidrófilo, alicates, amálgamas, aparadores, aparadores para fins médico-cirúrgicos, aparelhos para massagens, aparelhos de pressão arterial, aparelhos de diatermia, aparelhos de raios ultra-violeta, aparelhos de raio X, aparelhos de infra-vermelho, aparelhos duros; bisturis, cadeiras para clinica médica, cambraia hidrófila, canulas canulas, cataplasmas de feltro, catgut, cera laminada, cera para incrustações e articulações, cera colante, cintas para fins clínicos, cintas umbelicais, colheres cortantes, compressas de tecidos, costótomos, curetas; dentes artificiais dentaduras, depressores, dilatadores, duchas, drenos, duchas vaginais; elevadores, espartilhos, espéculos vaginais, esponjas clínicas, estufas, espátulas, escapelos, escopros extratores, escavadores; fios de linho para teridas, facas; ganchos para músculos celafômetros, gazes, godivas, goivas, gesso, grampos para suturas, guta-percha; histerômetros; irrigadores, instrumentos cirúrgicos para operações; ligaduras de cânhamo, líquidos e pós para limpeza e polimento ara fins odontológicos, lixa, luvas e dedeiras de borracha, limas para ossos, lancetas; massas plásticas para fins odontológicos, mascaras para anestesia, mesas de operações, mesas para curativos, martelos artificiais; perfuradores, pés e braços artificiais, placas para obturações de canais, porcelanas protetores para seios, pincéis para garganta, pinças anatômicas, protetores rolos cirúrgicos de lã de pau, ruço e rodas para desgaste dentário, retorció pio bugia, ruginas; sarjadeiras sandaraca, seda e crina para suturas, sacos para gelo e bolsas para água quente, sondas, seringas para lavagens e injeções, serras, serras para raquiotomia; tampões higiênicos preservativos, tira-leite, termômetros, tesouras, trepanos, toalhas higiênicas; ventosas, verniz isolante para fins odontológicos

Classe 2

Substâncias e preparações químicas usadas na agricultura, na horticulura, na veterinária e para fins sanitários, a saber: adubos, ácidos sanitários, águas desinfetantes e para fins sanitários, apanha-mosca e insetos (de goma e papel ou papelão), álcalis, bactericidas, baraticidas, carrapaticidas, cresol, cresotalina, creosoto, desodorantes, desinfetantes, defumadores, exterminadores de pragas e ervas daninhas, esterilizantes, embrocagens para animais, enxertos, farinhas de ossos, fertilizantes fosfatos, formicidas, fumigantes, fungicidas, glicose para fins veterinários, guano, herbicidas, inseticidas, insetifugos, larvicidas, microbicidas, medicamentos para animais, aves e peixes, óleos desinfetantes e veterinários, petróleos sanitários e desinfetantes, papel fumegatório, pós inseticidas, parasiticidas, fungicidas e desinfetantes, preparações e produtos inseticidas, fomicidas, desin-

fetantes e veterinários, raticidas, remédios para fins veterinários, sabões veterinários e desinfetantes, sais para fins agrícolas, horticulas, sanitários e veterinários, sulfatos, superfosfatos, vacinas para aves e animais, venenos contra insetos, animais e herva daninhas.

Termo n.º 620.926, de 11-12-1963  
Química Médica Farmacêutica S.A.  
Guanabara

# Harti-Ciclin

Indústria Brasileira

Classe 3

Um produto farmacêutico indicado nos processos infecciosos

Termo n.º 620.927, de 11-12-1963  
Química Médica Farmacêutica S.A.  
Guanabara

# Adle-Ciclin

Indústria Brasileira

Classe 3

Um produto farmacêutico indicado nos processos infecciosos

Termo n.º 620.928, de 11-12-1963  
Sociedade Caxiense de Bebidas Ltda.  
Rio de Janeiro

# Sociedade Caxiense de Bebidas Ltda.

Nome Comercial

Termo n.º 620.929, de 11-12-1963  
Sociedade Caxiense de Bebidas Ltda.  
Rio de Janeiro

# Caxiense

Indústria Brasileira

Classe 42

Aguardente, aniz, aperitivos, bagacéira, batidas, brandi, bitter, cachaça, cervejas, cidra, conhaque, extrato de malte fermentado, fernet, genebra, gengibirra, gin, ginger, kirsch, kummel, licôres, marasquinhos, nectar, p-permentonches, rum, sucos de frutas com álcool, vinhos, vodka e whisky

Termo n.º 620.930, de 11-12-1963  
Ciech, Centrala Importowo-Eksportowa  
Cremikalii  
Polônia

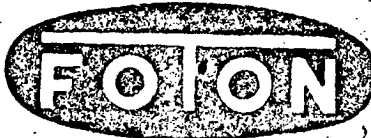

Classe 1

Filmes fotográficos, papéis fotográficos, reagentes fotográficos e filmes para rão X

Termo n.º 620.931, de 11-12-1963  
Química Médica Farmacêutica S.A.  
Guanabara



## PRORROGAÇÃO

Classe 3

Um preparado farmacêutico indicado no tratamento do fígado em ge.al

Termo n.º 620.932, de 11-12-1963  
Sociedade Comercial e Industrial de Cereais Ltda.  
Rio Grande do Sul

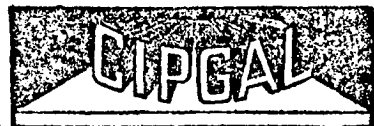

Indústria Brasileira

## PRORROGAÇÃO

Classe 46  
Sabão e velas

Termo n.º 620.933, de 11-12-1963  
Parque Industrial de Artefatos de Construção  
Pernambuco

# Produtos Duparque

INDUSTRIA BRASILEIRA

Classe 16

Para distinguir: Material para construção e adorno de predios: tijolos retratários ou não, telhas, azulejos, peças retratárias para construções, mosaicos, ladrilhos, edificações premoldadas, tubos de concreto, tubos de ventilação, chapas para coberturas, lages, estuque, chapas isolantes, peças ornamentais de cimento ou gesso, para tetos e paredes, placas para pavimentação, balaustras para jardim, banquetas para janelas, colunas para predios, curvas e sifões de cimento para construções, escadas de cimento, corrimão, vasos e banços de cimento e cerâmica para decorações, telas cerâmicas, portas, portões, janelas, cotovelos, obras de cerâmica para decorações, pisos, manilhas, luvas de junção, material isolante contra frio e calor, tacos, areia, pedregulho, gesso, cal, cimento, produtos de base asfáltico para pavimentação

Termo n.º 620.934, de 11-12-1963  
Organização "Sila" Ltda.  
Pernambuco

# Organização

«SILA» LTDA.

Nome Comercial

Termo n.º 620.935, de 11-12-1963  
Francisco de Assis Chateaubriand  
Bandeira de Mello  
Minas Gerais

## PRORROGAÇÃO

Diário da Tarde

Classe 32  
Um jornal tipográfico



Térmo n.º 620.936, de 11-12-1963  
Integral Arroz de Golás S.A. —  
Indústria e Comércio  
Rio Grande do Sul

# Goiás

Indústria Brasileira

Classe 41

Alcachofras, alergia, alho, aspargos, açúcar, alimentos para animais, amido, amendoim, ameixas, amêndoas, araruta, arroz, atum, aveia, avelãs azeite, azel-tonas; banha, bacalhau, batatas, balas, biscoitos bombons, bolachas, baunilha; café em pó e em grão, camarão, canela em pau e em pó, cacau, carnes, chá, caramelo, chocolates, confeitos, cravo, cereais, cominho, creme de leite, cremes alimentícios, croquetes, compotas, can-gica, coalhadas, castanha, cebola condimen-tos para alimentos colorantes, chouriços, dendê, doces, doces de fru-tas, espinafre, essências alimentares, em-padas, ervilhas, enxovas, extrato de to-mate, farinhas alimentícias, favas, fê-culas, flocos, farelo, fermentos, feijão, figos, frios, frutas secas, naturais e cris-talizadas; glicose, goma de mascar, gor-duras, grânulos, grão de bico, gelatina, goiabada, geléias, herba doce, herba mate, hortaliças, lagostas, linguas, leite, condensado leite em pó, legumes em conserva, lentilhas, linguiça, louro; mas-sas alimentícias, mariscos, manteiga, margarina, marmelada, macarrão, mas-sas de tomate, mel e melado, mate, mas-sas para minnows, molhos, moluscos, mostrda, mortadela; nós moscada, no-ze; óleos comestíveis, ostras, ovas; pães, paos, pralinés, pimenta pó para pudim, pickles, peixes, presuntos, pa-tês, e petit-ois pastilhas, pizzas pudins; queijos, rações balanceadas para ani-mais, requeijões, sal, sagu, sardinhas, sanduiches, salsichas, salmas, sopas en-latadas, sorvetes, sucos de tomate e de frutas; torradas, tapioca, tâmaras, talha-rim, tremoços, tortas, tortas para ali-mento de animais e aves, torrões, touci-llinho; vinagre

Térmo n.º 620.937, de 11-12-1963  
Dimitrios Joannis Loudaros  
Guanabara

# Dimitra

Indústria Brasileira

Classe 48

Para distinguir artigos de toucador e perfumarias em geral: Almiscar, água de beleza, água facial, água de lavanda, água de colônia, arminhos, água de quina, água de rosas, água de elfaze-ma, amônia perfumada líquida em pó, em pedras, para banho, brilhantinas, bandolinas, batons, cosmético para o cabelo, pestanas, cílios e bigodes, crayons, cremes para a pele, carmina, cheiros em pastilhas, em tabletes, em lentilhas, em trociscos e em pílulas, cremes para barbear, cremes dental, depilatórios, desodorantes, dissolventes, essências, extratos, estojos de perfumes, creme para limpeza da pele, e para base de pó de arroz, esmaltes para unhas escóvas para dentes, cabelo, roupas, cílios e unhas, fixadores para o cabelo, pestanas, cílios e bigodes, fivelas para o cabelo, glicerina perfumada para uso de toucador, grampos para o cabelo, para maquilagem, lança-perfumes, lo-ções, líquidos dentífricos, em pasta, em geléia de petróleo perfumada, lápis,

sabão em creme, em elixir e em pó, líquidos para ondulação, permanente, lixas para unhas, laquê, óleos para o cabelo, pasta e pós para dentes, perfu-mes, petróleo para uso de toucador, pastas e pó para as unhas, pon-pons para pó de arroz, papéis perfumados, carminados, e com pó de arroz, pentes, pomadas perfumadas para o embeleza-mento da cutis, pon-pona, pó de arroz

Térmo n.º 620.938, de 11-12-1963  
Tecidos Almeida Santos Ltda.  
Guanabara



Classe 23

Para distinguir: Tecidos em geral, te-cidos para confecções em geral, para tapeçarias e para artigo de cama e me-sa: algodão, alpaca, canhamo, cetim, caroa, casimiras, fazendas e tecidos de lã em peças, juta, jersey, linho, nylon, paco-paco, percalina, rami, rayon, seda, natural, tecidos plásticos, tecidos im-permeáveis e tecidos de pano, couro, veludos

Térmo n.º 620.940, de 11-12-1963  
Sylvio de Oliveira — Diversões  
Minas Gerais

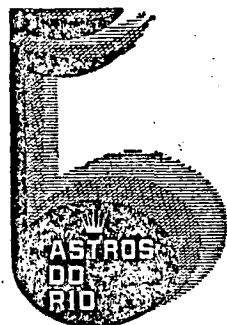

Classe 33

Térmo n.º 620.939, de 11-12-1963  
Vetor — Engenharia, Arquitetura e  
Construções Ltda.  
Guanabara

# VETOR

Classe 16

Para distinguir: Materiais para constru-ções e decorações: Argamassas, argila, areia, azulejos, batentes, balaustres, blo-cos de cimento, blocos para pavimenta-ção, calhas, cimento, cal, cre, chapas isolantes, caibros, caixilhos, colunas, chapas para coberturas, caixas d'água, caixas para coberturas, caixas d'água, caixas de descarga pra lixos, edifica-ções premoldadas, estuque, emulsão de base asfáltico, estacas, esquadrias, estru-turas metálicas para construções, lame-las de metal, ladrilhos, lambris, luvas de junção, lajes, lageotas, material iso-lantes contra frio e calor, manilhas, mas-sas para revestimentos de paredes, ma-deiras para construções, mosaicos, pro-dutos de base asfáltico, produtos para tornar impermeabilizantes as argamas-sas de cimento e cal, hidráulica, pedre-quilho, produtos betuminosos, Impermea-bilizantes, líquidos ou sob outras formas

para revestimentos e outros usos nas construções, persianas, placas para pa-vimentação, peças ornamentais de cimen-to ou gesso para tectos e paredes, papel para forrar casas, massas anti-ruídos para uso nas construções, parquetes, portas, portões, pisos, soleiras para por-tais, vitrões  
Titulo de Estabelecimento

Térmo n.º 620.941, de 11-12-1963  
Moyses Frydman  
Guanabara

# FIGURETTE INDÚSTRIA BRASILEIRA

Classe 36

Para distinguir: Artigos de vestuários e roupas feitas em geral: Agasalhos, aventais, alpercatas, anáguas, blusas, botas, botinas, blusões, boinas, baba-douros, bonés, capacetes, cartolas, cara-puçás, casacão, coletes, capas, chales, cachecols, calçados, chaéups, cintos, cintas, combinações, corpinhos, calças de senhoras e de crianças, calções, cal-ças, camisas, camisolas, camisetas, cuecas, ceroulas, colarinhos, cueiros, salas, casacos, chinelós dominós, echai-pes, fantasias fardas para militares, co-legiais, fraldas, galochas, gravatas, gor-ros, jogos de lingerie, jaquetas, leques, luvas, ligas, lenços, mantôs, meias, maiôs, mantas, mandrião mantilhas, pa-letôs, palas, penhoar, pulover, pelerinas, peugas, pouches, polainas, pijamas, pu-nhos, perneiras, quimonos, regalos, robe de chambre, roupão sobretudos suspensórios, saídas de banho, sandálias sweaters, shorts sungas, stolas, sou-tiens, slacks, taier, toucas, turbantes ternos, uniformes e vestidos

Térmo n.º 620.942, de 11-12-1963  
Walter Heraldo Scalamaranda  
Guanabara

# CARNET - IDEAL

Classe 33  
Expressão de propaganda

Térmo n.º 620.943, de 11-12-1963  
Indústrias Karpaz S.A.  
São Paulo

# KAPLAST IND. BRASILEIRA

Classe 28

Para distinguir: Artelatos de materia plásticos e de nylon: Recipientes fabri-cados de material plástico, revestimen-tos confeccionados de substâncias ani-mais e vegetais: Argolas, açucareiros, armações para óculos, buies, bandejas, bases para telefones, baides, bacias, bolsas, caixas, carteiras, chapas, cabos para ferramentas e utensílios, cruzetas, caixas para acondicionamento de ali-mentos, caixas de material plástico para baterias, coadores, copos, canecas, colheres, conchas, cestas para pão ces-tinhas, capas para álbuns e para livros, cálices, cestos, castiçais para velas, caixas para guarda de objetos, cartuchos, coadores para chá, descanso para pra-tos, copos e copinhos de plástico para sorvetes, caixinhas de plástico para sor-vetes, colherinhas, pastilhas, garatinhos de plásticos para sorvetes, forminhas de plástico para sorvetes, discos de mesa, estojos, estojos para óculos, em-balagens de material plástico para sor-vetes, estojos para objetos, espumas de

nylon, esteiras, enfeites para automô-veis, escoadores de pratos, massas anti-ruídos, formas para doces, fitas isolan-tes, filmes virgens, fios de celulose, fechos para bolsas, facas, guarnições, guarnições para chupetas e mamadeiras, guarnições para porta-blocos, guarni-ções para liquidificadores e para bate-deiras de frutas e legumes, guarnições de material plástico para utensílios e objetos, guarnições para bolsas, garfos, galerias para cortinas, jarros, laminados plásticos, lancheiras, mantequeiras, ma-las, urinóis, prendedores de roupas, pu-xadores para móveis, pires, pratos, pali-teiros, pás de costura, pedras pomes ar-tificiais, porta-pão, pulseiras para relô-gios, protetores para documentos, pu-xadores de água para uso doméstico, porta-copos, porta-n, queis, porta-notas, porta-documentos, placas, rebites, rodin-has, recipientes, suportes, suportes para ladrilhos e adesivos para azulejos, peças, carretéis para tecelagem e guar-nições de material plástico para indús-tria extil, colas usadas nas indústrias, guardanapos, saleiros, tubos, tigelas, tubos para ampolas, tubos para scri-nhas, travessas, tipos de material plás-tico, sacolas, sacos, saquinho, vasilha-mes para acondicionamento, vasos, xi-caras, colas a frio e colas não incluídas em outras classes, para borracha para curtumes, para marceneiros, para carpin-teiros, para vidros, pasta adesiva para esmeril em pedra, em pó, em disco, em pasta para afiar, moer e desgastar, rebolos, adesivos para tacos, adesivos de calçados

Térmos ns. 620.944 e 620.945, de 11-12-1963  
Resinas Sintéticas e Plásticas S.A.  
Resina  
Rio Grande do Sul

# RESINPLA IND. BRASILEIRA

Classe 1

Para distinguir: Tintas a óleo, brilha-ntes a óleo, piladas a óleo, a álcool, em pó, de zinco, de alizarina, de amianto, de alcatrão minerais, vegetais, com ba-se de borracha, eterizadas, esmaltes, la-cas, opacas, transparentes, vitrificáveis, secas, atóxicas, inorgânicas, luminosas, para capotas de automóveis, para pa-redes, para cimento, para madeira, para ferro, para calçados, para fazendas, pa-rra licôres, ara preservar da ferrugem, preparados para diluir tintas, esmaltes para pinturas, para revestir metais, cô-res esmaltes, lacas esmaltes, ouro bri-lhante para pintura sobre esmaltes, ma-teriais para tornar opacos os esmaltes, produtos de esmaltagem, côres a álco-ol, de alizarina, com amianto, com ba-se de borracha, de ceras, de alcatrão, de zinco, brilhantes a álcool, piladas a óleo, minerais, vegetais, luminosas vi-trificáveis, transparentes, opacas, secas, para a cerveja, para licôres, para fa-zenda ara o ferro, para cimento, para madeira, para construção e inorgânicas, vernizes, mordentes, secantes, dissolven-tes químicos para vernizes

Classe 4

Substâncias e produtos de origem ani-mal, vegetal ou mineral, em bruto ou parcialmente preparados: Abrasivos em bruto, argila refratária, asfáltico em bruto, algodão em bruto, borracha em bruto, bauxita, benjoim, breu, cânfora, caolim, chifres, ceras de plantas, ceras vegetais de carnauba e aricuri, crina de cavalo, crina em geral, cortiça em bruto, cacas vegetais, espato, ervas medicinais, extratos oleosos, estopas,

enxofre, folhas, fibras vegetais, flores secas, grafites, goma em bruto, grafoto em bruto, kieselghur, líquidos de plantas, latex em bruto ou parcialmente preparados, minérios metálicos macerados em bruto ou parcialmente trabalhados, em toras, serradas e apiladas mica, mármore em bruto, óxido de manganês, óleos de cascas vegetais, óleos em bruto ou parcialmente preparados, plumbagina em bruto, pó de moldagem para fundições, pedras brutas, piche em bruto, pedra calcária plantas medicinais, pedras em bruto quebraço, raízes vegetais, resinas, resinas naturais, resíduos, textéis, silício seivas, talco em bruto, xisto, xisto betuminoso e silicato

Térmo n.º 620.946, de 11-12-1963  
Instituto Paulista de Nutrição Nutre  
Limitada  
São Paulo

**FLIXIR MARKOFF**  
IND. BRASILEIRA

Classe 48  
Um creme de eebazi fabricado à base de geléia real

Térmo n.º 620.947, de 11-12-1963  
Constantino Gutierrez Barbero  
São Paulo

**PAXSOM**  
IND. BRASILEIRA

Classe 8  
Para distinguir: Aparelhos acessórios e petrechos elétricos ou usaços na eletricidade, inclusive medidores, a saber: aspiradores de pó, antenas, acumuladores, aquecedores, alarmes, alto-falantes, adaptadores, amperômetros, baterias, bombas para água, condensadores, chuveiros, chaves elétricas, campainhas, cornetas para veículos, caixas-fusíveis, dials, enceradeiras, esterilizadores, estufas, ebulidores, fogões, fusíveis, ferros de passar e engomar, fornos, fogareiros, fios, ferros de soldar, fonógrafos, geladeiras, interruptores, intercomunicadores, lâmpadas, lanternas, lâmpadas, liquidificadores, pilhas, lâmpadas fluorescentes, rádio-emissores, rádio-receptores, relógios, reatores para luz fluorescentes, sinalizadores, lampelantes, soquetes, cesadores para os cabelos, transformadores, torneiras, tomadas, tomadas de correntes múltiplas, tubos condutos, termostatos, televisores, tocadores de discos, válvulas, ventiladores, voltímetros, vibradores e wattômetros

Térmos ns. 620.948 à 620.951, de 11-12-1963  
S.A. Moíno Santista Industrias Gerais  
São Paulo



INDUSTRIA BRASILEIRA  
Classe 1

Substâncias e preparações químicas usadas nas indústrias, na fotografia e nas

análises químicas; substâncias e preparações químicas anti-corrosivas e antioxidantes

Classe 2  
Substâncias preparações químicas usadas na agricultura, na horticultura, na veterinária e para fins sanitários

Classe 3  
Instrumentos de precisão, instrumentos científicos, aparelhos de uso comum; instrumentos e aparelhos ópticos; moldes de toda espécie; acessórios de aparelhos elétricos (inclui as válvulas, lâmpadas, tomadas, fios, soquetes); aparelhos fotográficos, raio-x, cinematográficos, máquinas falantes, discos gravados e filmes revelados

Classe 16  
Para distinguir: Materiais para construções e decorações: Argamassas, argila, areia, azulejos, batentes, balaustres, blocos de cimento, blocos para pavimentação, calhas, cimento, cal, creche chapas isolantes, cabros, caixilhos, colunas, chapas para coberturas, caixas d'água, caixas de descarga, para lixo, edificações premoldadas, estuque, emulsão de base asfáltico, estaças, esquadrias, torros, trisos, gesso, grades, janelas, estruturas metálicas para construções, lamelas de metal, ladrilhos, lâmbria, luvas de junção, lajes, lajetas, material isolante contra frio e calor, manilhas, massas para revestimentos de paredes, madeiras para construções, mosaicos, produtos de base asfáltico, produtos para tornar impermeabilizantes a sargamassas de cimento e cal hidrúlica, pedregulho, produtos betuminosos impermeabilizantes líquidos ou em outras formas para revestimentos e outros usos nas construções, persianas, placas para pavimentação, peças ornamentais de cimento ou gesso para tetos e paredes, papel para forrar casas, massas anti-ruído para uso nas construções, parquetes, portas, portões, pisos, soleiras para portas, tijolos, tubos de concreto telhas, tacos, tubos de ventilação, tanques de cimento, vigas, vigamentos, vitros, venezianas

Térmo n.º 620.952, de 11-12-63  
Terto & Irmãos  
Piauí

**Oleo Mafrensi**  
de Caroco de Algodao  
Indústria Brasileira

Classe 41  
Para distinguir: Óleos para fins comestíveis

Térmo n.º 620.954, de 11-12-63  
A Suíssa Brasileira Importadora e Exportadora S. A.  
Guanabara

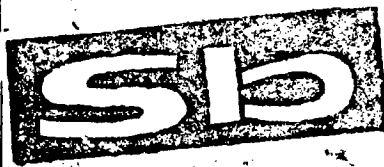

INDUSTRIA BRASILEIRA  
Classe 48

Para distinguir artigos de toucador e perfumarias em geral: Almiscar, água de beleza, água facial, água de lavanda, água de colônia, arminhos, água de mas, amônia perfumada líquida em pó, em pedras, para banho, brilhantinas, bandolinas, batons, cosméticos para o cabelo, pestanas, cílios e bigodes,

crayons, cremes para a pele, carmins, cheiros em pastilhas, em tabletes, em lentilhas, em trociscos e em pilulas, cremes para barbear, cremes dental, depilatórios, desodorantes, dissolventes, essências, extratos, estojos de perfumes, creme para limpeza da pele, e para base de pó de arroz, esmaltes para unhas, escovas para dentes, cabelo, roupas, cílios e unhas, fixadores para o cabelo, pestanas, cílios e bigodes, fivelas para o cabelo, glicerina perfumada para uso de toucador, grampos para o cabelo para maquiagem, lança-perfumes, loções, líquidos dentífricos, em pasta, em geléia de petróleo perfumada, lápis, sabão em creme, em elixir e em pó, líquidos para ondulação, permanente, unhas para unhas, laquê, óleos para o cabelo, pasta e pós para dentes, perfumes, petróleo para uso de toucador, pastas e pó para as unhas, pon-pons para pó de arroz, papéis perfumados, carminados, e com pó de arroz pentes, pomadas perfumadas para o embelezamento da cutis, pon-pous, pó de arroz

Térmo n.º 620.953, de 11-12-63  
Livraria do Contador Ltda.  
Ceará

**Livraria do Contador**

Classes: 32, 33, 38 e -  
Titulo

Térmo n.º 620.956, de 11-12-63  
A Suíssa Brasileira Importadora e Exportadora S. A.

Guanabara



Indústria Brasileira

Classe 48  
Para distinguir artigos de toucador e perfumarias em geral: Almiscar, água de beleza, água facial, água de lavanda, água de colônia, arminhos, água de quina, água de rosas, água de elizemas, amônia perfumada líquida em pó, em pedras, para banho, brilhantinas, cabelo, pestanas, cílios e bigodes, bandolinas, batons, cosméticos para o crayons, cremes para a pele, carmins, cheiros em pastilhas, em tabletes, em lentilhas, em trociscos e em pilulas, cremes para barbear, cremes dental, depilatórios, desodorantes, dissolventes, creme para limpeza da pele, e para base de pó de arroz, esmaltes para unhas, escovas para dentes, cabelo, roupas, cílios e unhas, fixadores para o cabelo, pestanas, cílios e bigodes, fivelas para o cabelo, glicerina perfumada para uso de toucador, grampos para o cabelo para maquiagem, lança-perfumes, loções, líquidos de petróleo perfumada, lápis, sabão em creme, em elixir e em pó, líquidos para ondulação, permanente, unhas para unhas, laquê, óleos para o cabelo, pasta e pós para dentes, perfumes, petróleo para uso de toucador, pastas e pó para as unhas, pon-pons

para pó de arroz, papéis perfumados, carminados, e com pó de arroz pentes, pomadas perfumadas para o embelezamento da cutis, pon-pous, pó de arroz

Térmo n.º 620.955, de 11-12-63  
A Suíssa Brasileira Importadora e Exportadora S. A.  
Guanabara



Indústria Brasileira

Classe 14  
Para distinguir: Sabonetes sólidos, líquidos, pó, creme, blocos e bolas, sabão em pasta e em barras, sabão em bastões para barba - cremes para o rosto e barba, pinturas em líquido, pó ou concretas para coloração dos lábios, olhos e sobrancelhas, extratos, loções, pomadas fixadoras para bigode, cosméticos, brilhantinas líquidas e concretas, águas de colônia e de toilette, pó de arroz, comprimidos e em tabletes, tinturas para cabelo, dentífrico em pó, líquido, concretos e em pasta, sabões dentífricos, essências, talco perfumado, águas para embelezamento da pele, shampoo líquido, pó ou concreto, tônico e vigores para cabelo e pele depilatórios em líquido, pó ou concretos, pomadas, vernizes, tabletes, lápis, pastas, líquidos e esmaltes para limpeza das unhas, águas de quina, sachets para perfumar quarto, em pastilhas, tabletes e em pó, preparados líquidos em pó e pomadas para evitar suor, vaselina perfumada, sais para banho

Térmo n.º 620.957, de 11-12-63  
Walter Heraldo Scalamandrê, Fabio Andrade de Souza e Antonio Narino dos Santos Figueira  
Guanabara

**Condomínio Nacional**  
do  
**Automovel Próprio**

Classe 1  
Expressão de propaganda

Térmo n.º 620.958, de 11-12-63  
Walter Heraldo Scalamandrê, Fabio Andrade de Souza e Antonio Narino dos Santos Figueira  
Guanabara

**Conta de Participação**  
Para Financiamento  
do  
**Automóvel Próprio**

Classe 33  
Expressão de propaganda

Térmo n.º 620.959, de 11-12-63  
Walter Heraldo Scalamanbré, Fabio  
Andrade de Souza e Antonio Narino  
dos Santos Figueira  
Guanabara

**Consórcio Nacional  
do  
Automóvel Próprio**

Classe 33  
Expressão de propaganda  
Térmo n.º 620.960, de 11-12-63  
Café e Bar Santos Reis Ltda.  
Guanabara

**CAFÉ E BAR  
SANTOS REIS**

Classes: 41, 42 e 43  
Título

Térmo n.º 620.961, de 11-12-63  
Alijoense Bar  
Guanabara

**ALIJOENSE BAR**

Classes: 41, 42 e 43  
Título

Térmo n.º 620.962, de 11-12-1963  
Pepe Bar Ltda.  
Guanabara

**PEPE BAR**

Classes: 41, 42 e 43  
Título

Térmo n.º 620.963, de 11-12-1963  
Lanchonete Kénia Ltda.  
Guanabara

**LANCHONETE  
KÉNIA**

Classes: 41, 42 e 43  
Título

Térmo n.º 620.964, de 11-12-1963  
Alcântara Bar Ltda.  
Guanabara

**ALCANTARA BAR**

Classes: 41, 42 e 43  
Título

Térmo n.º 620.965, de 11-12-1963  
Milch Bar Palmares Ltda.  
Guanabara

**MILCH BAR  
PALMARES**

Classes: 41, 42 e 43  
Título

Térmo n.º 620.966, de 11-12-1963  
Café e Bar Carlitos Ltda.  
Guanabara

**CAFÉ E BAR  
CARLITOS**

Classes: 41, 42 e 43  
Título

Térmo n.º 620.967, de 11-12-1963  
Guedes Modas Ltda.  
Guanabara

**GUEDES MODAS**

Classe 36  
Título

Térmo n.º 620.968, de 11-12-1963  
Talho Angra do Heroísmo Ltda.  
Guanabara

**TALHO ANGRA  
DO HEROÍSMO**

Classe 41  
Título

Térmo n.º 620.969, de 11-12-1963  
Talho Flôr do Maracanã Ltda.  
Guanabara

**TALHO FLÔR  
DO MARACANÃ**

Classes: 41, 42 e 43  
Título

Térmo n.º 620.970, de 11-12-1963  
Comestíveis Novo Horizonte Ltda.  
Guanabara

**COMESTÍVEIS  
NOVO HORIZONTE**

Classes: 41, 42 e 43  
Título

Térmo n.º 620.971, de 11-12-1963  
Mercearia e Sorveteria Invicta Ltda.  
Guanabara

**MERCEARIA  
E SORVETERIA  
INVICTA**

Classes: 41, 42 e 43  
Título

Térmo n.º 620.972, de 11-12-1963  
Café Mem Bar Ltda.  
Guanabara

**MEM BAR**

Classes: 41, 42 e 43  
Título

Térmo n.º 620.973, de 11-12-1963  
Companhia Brasileira de Produtos de  
Aço S.A.  
Guanabara

**APOLO**

Classe 5  
Metais em bruto ou parcialmente  
trabalhados

Térmo n.º 620.974, de 11-12-1963  
Eloy Moneró  
Guanabara

**EDIFÍCIO  
Jacqueline Kennedy**

Classe 33  
Título

Térmos ns. 620.975 a 620.981, de  
11-12-1963  
Fundição Tupy S.A.  
Santa Catarina

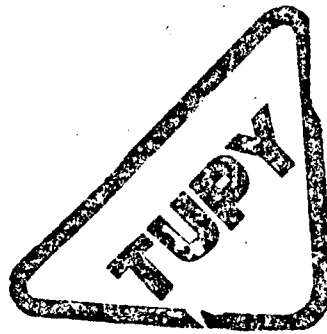

Classe 6  
Máquinas e suas partes integrantes não  
incluídas nas classes 7, 10 e 17

Classe 21  
Veículos e suas partes integrantes,  
exceto máquinas e motores

Classe 28  
Artefatos de produtos naturais de ori-  
gem animal, vegetal ou mineral, não  
incluídos em outras classes; artefatos  
de substâncias químicas não incluídos  
em outras classes

Classe 50  
Artigos não incluídos em quaisquer das  
classes anteriores

Classe 8  
Instrumentos de precisão, instrumentos  
científicos, aparelhos de uso comum; ins-  
trumentos e aparelhos ópticos; melões  
de toda a espécie; acessórios de apare-  
lhos elétricos (inclusive válvulas, lâm-  
padas, tomadas, fios, soquetes, etc.);  
aparelhos fotográficos, cinematográficos,  
máquinas falantes, etc., discos gravados  
e filmes revelados

Classe 11  
Ferramentas de toda espécie, (exceto  
quando partes de máquinas), ferramen-  
tas e cutelaria em geral. Pequenos arti-  
gos de qualquer metal quando não de  
outras classes

Classe 7  
Máquinas de agricultura e horticul-  
tura e suas partes integrantes. Grandes ins-  
trumentos agrícolas, inclusive tratores

Térmo n.º 620.982, de 11-12-1963  
N. V. Chemische Industrie  
Aku-Goodrich  
Holanda

**CIAGO**

Classe 28  
Borracha sintética e artigos feitos total  
ou parcialmente de borracha sintética

Térmo n.º 620.983, de 11-12-1963  
Elsa Schiaparelli  
França

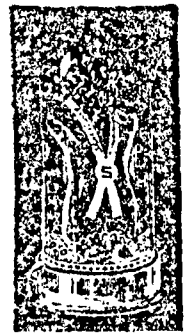

Classe 48  
Todos os produtos de perfumaria, hi-  
giene e beleza, maquiagem, dentífricos,  
sabões, pentes e esponjas

Térmo n.º 620.984, de 11-12-63  
J. & E. Atkinson Limited  
Inglaterra

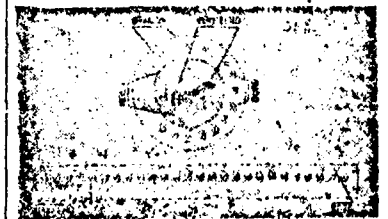

Classe 48  
Perfumaria, cosméticos, dentífricos, sa-  
bonetes e preparatos para o cabelo.  
Artigos de toucador e escovas para  
dentes, unhas, cabelo e roupa

Térmo n.º 620.985, de 11-12-63  
(Prorrogação)  
Stream-Line Filters Limited  
Inglaterra

**STREAM-LINE**

Classe 8  
Filtros e aparelhos para filtrar

Térmo n.º 620.986, de 11-12-63  
Indústria, Comércio e Administração  
Alfredo Maffei S. A.  
São Paulo

**INDÚSTRIA, COMÉRCIO  
E ADMINISTRAÇÃO  
ALFREDO MAFFEI S. A.**

Nome comercial

Térmo n.º 620.987, de 11-12-63  
 Tecelagem Orly Ltda.  
 São Paulo

**ORLY**  
**INDÚSTRIA BRASILEIRA**  
 Classe 23

Tecidos em geral, tecidos para confecções em geral, para tapeçarias e para artigos de cama e mesa: Algodão, alpaca, cânhamo cetim, caroa, casimiras, fazendas e tecidos de lã em peças, juta, jersey, nylon, paco-paco, percalina, ramil, rayon, seda natural, tecidos plásticos, tecidos impermeabilizáveis e tecidos de pano couro e veludos

Térmo n.º 620.988, de 11-12-63  
 A. E. R. S/A - Empreendimentos Gerais  
 São Paulo

**A E R**  
**INDÚSTRIA BRASILEIRA**  
 Classe 50

Para distinguir: Impressos para uso em: cheques, duplicatas, envelopes, facturas, notas promissórias, papel de correspondência e recibos, impressos em cartazes, placas, tabuletas e veiculos bilhetes impressos

Térmo n.º 620.990, de 11-12-63  
 Relay - Comércio e Indústria Eletro Mecânica Ltda.  
 São Paulo

**RELAY**  
**INDÚSTRIA BRASILEIRA**  
 Classe 8

Abaixa luzes de lampião, abajours, acumuladores actinômetros, amperômetros, amortecedores de rádio e frequência, anemômetros, aparelhos de televisão, aparelhos para iluminação, inclusive os considerados acessórios de veiculos, aparelhos para anúncios mecânicos, aparelhos aquecedores e medidores, aparelhos cromográficos, aparelhos de barbear elétricos, aparelhos registradores e medidores de distâncias, aparelhos para purificar água, aparelhos de sinais lampejantes, aparelhos reguladores de gás aparelhos de galvanoplastia, aparelhos didáticos, aparelhos cinematoográficos, aparelhos automáticos para acender e regular gás, aparelhos para separar café, aparelhos para aquecer edifícios, aparelhos para experimentar dinamos, aparelhos para destruir insetos, aparelhos náuticos científicos, aparelhos de ótica, aparelhos pulverizadores, aparelhos para aquecimento de água, aparelhos geradores eletroquímicos, aparelhos para recepção, reprodução de som e sônicos, aparelhos automáticos elétricos de passar, aparelhos para espremer frutas e legumes, aparelhos de alta tensão, aparelhos de proteção contra acidente de operários, aparelhos afiadores de ferramentas, aparelhos distribuidores de sabão e de desincrustantes para instalações sanitárias, aparelhos esterilizadores, aparelhos e instrumentos usados na engenharia, agrimensura geodésia, aparelhos gaselificadores, aparelhos de análises, aparelhos ozonizadores, aparelhos pasteurizadores, aparelhos reguladores e estabilizadores da pressão e do fluxo de gases e líquidos, aparelhos para salva-

mento e para sinalização, aparelhos para escafandristas, aparelhos para limpar vidros, aparelhos para combater formigas e outras pragas, aparelhos automáticos acionados pela introdução de molas, aparelhos para picar, cortar ou reduzir comestíveis, aparelhos esparquidores, aparelhos e instrumentos de cálculo, aparelhos para observações sísmicas, aparelhos testostatos, aparelhos para natação, arítonômetros, aspiradores de pó aerômetros, acendedores elétricos, alto-falantes, amplificadores elétricos, amassadeiras, antenas, bate-de-amplicadores elétricos, amassadeiras, antenas, bate-deiras, balança comum e elétrica, barômetros, bateria de acumulação, binóculos, bocinas, bobinas de indução, para fins curativos, botões de campainhas elétricas, bombas medidoras, bombas, lâmpadas, baterias elétricas, bules elétricos, caixas de resaca, câmaras frigoríficas e fotográficas, catparrinhas elétricas, chassis de rádios, chaves elétricas, cinematógrafos, cronômetros, cronômetros, combustores de gás, cidômetros, cristais de rádio, fios, chaves de alavancas, chaves automáticas, capacitores de bloqueio, capacitores eletrolíticos, calibradores, discos para telefones, discos gravados, diais, despertadores, enceradeiras elétricas, engenho de assar carne, espelhos óticos, esticadores de luvas, espelhos de plásticos para electricidade, esterilizadores, extintores de incêndio, ferros elétricos de soldar, filtros e aparelhos filtrantes, interferência, ionógrafos, garratas técnicas, fotômetros, fios elétricos, furos de injeção para óleo, filmes fatados, fogões, fogareiros, fusíveis, faróis como acessórios de veiculos para sinalização e para iluminação em geral, filmes revelados, formas elétricas, fervedores trigoríficos, res, indicadores de vácuo, instrumentos geladeiras, globos para lâmpadas, globos para lanternas, globos terrestres para ensino, gravadores, holofotes incubadores de alarme, interruptores, lâmpadas incandescentes, lâmpadas comuns, lentes, liquidificadores, maçaricos para soldar, caldear e cortar, máquinas de fazer café, mostradores para radio, moinhos de café, transformadores, tostadeiras, tripés para fotografias, válvulas para rádios, válvulas de descarga, válvulas de redução, vacuômetros, velas elétricas, válvulas de vácuo e ventadores

Térmo n.º 620.989, de 11-12-63  
 "M Four" Sociedade Comercial de Serviços Gerais Ltda  
 São Paulo



Classe 5  
 Aço em bruto, aço preparado, aço doce, aço para tipos, aço fundido, aço parcialmente trabalhado, aço pálio, aço refinado, bronze, bronze em bruto ou parcialmente trabalhado, bronze de manganês, bronze em pó, bronze em barra, em fio, chumbo em bruto ou parcialmente preparado, cimento metálico, cobalto, bruto ou parcialmente trabalhado, couçaças, estanho bruto ou parcialmente trabalhado, ferro em bruto ou parcialmente trabalhado, ferro

em barra, ferro manganês, ferro velho, gusa em bruto ou parcialmente trabalhado, gusa temperado, gusa maleável, lâminas de metal, lata em folha, latão em folha, latão em chapas, latão em vergalhões, liga metálica, limalhas magnésio, manganês, metais não trabalhados ou parcialmente trabalhado, metais em massa, metais estampados, metais para solda, níquel, ouro, zinco corrugado e zinco liso em folhas

Térmo n.º 620.991, de 11-12-1963  
 Deodato Tufolo  
 São Paulo

**OLÉ**  
**INDÚSTRIA BRASILEIRA**  
 Classe 36

Botas, calçados, chuteiras, galochas e polainas

Térmo n.º 620.992, de 11-12-1963  
 Comércio, Indústria e Administração Irmãos Lobbe S.A.  
 São Paulo

**COMÉRCIO, INDÚSTRIA E ADMINISTRAÇÃO IRMÃOS LOBBE S. A.**

Nome Comercial

Térmo n.º 620.993, de 11-12-1963  
 Biblioteca Luso Brasileira Ltda.  
 Guanabara

**BIBLIOBRÁS**  
**INDÚSTRIA BRASILEIRA**  
 Classe 32

Livros impressos

Térmo n.º 620.994, de 11-12-1963  
 Comercial Cerealista Santana Ltda.  
 São Paulo

**Santana**

Classe 41  
 Cereais

Térmo n.º 620.995, de 11-12-63  
 Andes Artefatos de Papel Ltda.  
 Pernambuco

**ANDES**  
**Indústria Brasileira**  
 Classe 38

Aros para guardanapos de papel aglutinados, álbuns (em branco), álbuns para retratos e autógrafos, balões (exceto para brinquedos) blocos para correspondência, blocos para cálculos, blocos para anotações, bobinas brochuras não impressas, cadernos de escrever, capas par adocuments, carteiras, caixas de papelão, cadernetas, cadernos, caixas de cartão, caixas para papelaria, cartões de visitas, cartões comerciais, cartões índices, confeti, cartolina, cadernos de papel milimetrado e em branco para desenho, cadernos escolares, cartões em branco, cartuchos

de cartolina, crapas planográficas, cadernos de lembrança, carretéis de papelão, envelopes, envólucros para charutos de papel, encadernação de papel ou papelão, etiquetas, folhas índices, folhas de celulose, guardanapos, livros não impressos, livros fiscais; livros de contabilidade; mata-borrão; ornamentos de papel transparente; pratos, papeliños, papéis de estanho e de alumínio papéis sem impressão papéis em branco para impressão, papéis fantasia, menos par forrar, paredes, papel almaço com ou sem pauta papel crepon, papel de seda, papel impermeável, papel em bobina para impressão, papel encerado, papel higiênico, papel impermeável, para copiar, papel para desenhos, papel para embrulho impermeabilizado papel para encadernar, papel para escrever, papel para imprimir, papel paratina para embrulhos, papel celofane, papel celulose, papel de linho, papel absorvente, papel para embrulhar tabaco, papelão, recipientes de papel, rosetas de papel, rótulos de papel, rolos de papel transparente, sacos de papel, serpentinas; tubos postais, de cartão, tubetes de papel

Térmo n.º 620.996, de 11-12-63  
 Andes Artefatos de Papel Ltda.  
 Pernambuco



Classe 38  
 Insignia

Térmo n.º 620.997, de 11-12-63  
 Andes Artefatos de Papel Ltda.  
 Pernambuco

**ANDES**  
**ARTEFATOS DE PAPEL LTDA.**

Nome comercial

Térmo n.º 620.998, de 12-12-63  
 Marcenaria "Arte Sol" Ltda.  
 São Paulo

**ARTE SOL**  
**Ind. Brasileira**

Para distinguir: Madeiras brutas e beneficiadas, aplainadas, reserradas, calzas desarmadas, forro e assoalho

Térmo n.º 620.999, de 12-12-63  
 Indústria de Motores Zepol Ltda.  
 São Paulo

**ZEPOL**  
**Ind. Brasileira**  
 Classe 6

Para distinguir: Motores e suas partes integrantes: motores para máquinas industriais, motores para máquinas têxteis, motores para bombas de ar comprimido, bombas de circulação, bombas hidráulicas, bombas centrifugas, compressores, e motores para fins industriais

Térmo n.º 621.000, de 12-12-63  
 Pedreira e Pavimentações Alta  
 Sorocabana Ltda.  
 São Paulo

**ALTA SOROCABANA**  
**Ind. Brasileira**  
 Classe 4

Para distinguir: Pedras brutas e parcialmente trabalhadas, pedras britadas e areia de pedras

Térmo n.º 621.001, de 12-12-63  
Metalúrgica Olyboss Ltda.  
São Paulo

**OLYBOSS**  
Ind. Brasileira  
Classe 5

Aço em bruto, aço preparado, aço doce, aço para tipos, aço fundido, aço parcialmente trabalhado, aço pálio, aço refinado, bronze, bronze em bruto ou parcialmente trabalhado, bronze de mangancs, bronze em pó, bronze em barra, em fio, chumbo em bruto ou parcialmente preparado, cimento metálico, cobalto, bruto ou parcialmente trabalhado, couçaças, estanho bruto ou parcialmente trabalhado, ferro em bruto bruto ou parcialmente trabalhado, ferro em barra, ferro manganês, ferro velho, gusa em bruto ou parcialmente trabalhado, gusa temperado, gusa maleável, lâminas de metal, lata em folha, latão em folha, latão em chapas, latão em vergalhões, liga metálica, limalhas magnésio, manganês, metais não trabalhados ou parcialmente trabalhados, metais em massa, metais estampados, metais para solda, níquel, ouro, zinco corrugado e zinco liso em folhas.

Térmo n.º 621.002, de 12-12-63  
Montatécnica — Arquitetura e Construções Ltda.  
São Paulo

**MONTATECNICA**  
Ind. Brasileira  
Classe 16

Para distinguir: Material para construção e adorno de prédios: tijolos refratários ou não, telhas, azulejos, peças refratárias para construções, mosaicos, ladrilhos, edificações premoldadas, tubos de concreto, tubos de ventilação, chapas para coberturas, lajes estuque, chapas isolantes, peças ornamentais de cimento para construções, escadas de cimento ou gesso, para tetos e paredes, placas para pavimentação, balaustres para jardim, banquetas para janelas, colunas para prédios, curvas e sífoes de cimento, corrimento, vasos e bancos de cimento e cerâmica para decorações, telas cerâmicas, portas, portões, janelas, cotovelos, obras de cerâmica para decorações, pisos, manilhas, luvas de junção, material isolante contra frio e calor, tacos, areia, pedregulho, gesso, cal, cimento, produtos de base asfáltico para pavimentação.

Térmo n.º 621.003, de 12-12-63  
Supermercados Avenida Ltda.  
São Paulo

**AVENIDA**  
Ind. Brasileira  
Classe 41

Alcachofras, alergia, alho, aspargos, açúcar, alimentos para animais, amido, amêndios, ameixas, amendoim, araruta, arroz, atum, aveia, avelãs, azeite, azetonas, banana, bacalhau, batatas, balas, biscoitos, bombons, bolachas, baunilha; café em pó e em grão, camarão, canela em pau e em pó, cacau, carnes, chá, caramelo, chocolates, confeitos, cravo, cereais, cominho crem ede leite, cremes alimentícios, croquetes, compotas, canjica, coalhadas castanha, cebola, condimentos para alimentos, colorantes, chourços, dendê, doces, doces de frutas, espinafre, essências alimentares, empadas, ervilhas, enxovas, extrato de tomate, farinhas alimentícias, favas, féculas, flocos, farelo, fermentos, feijão, figos, frios, frutas secas, naturais e cristalizadas; glicose, goma de mascar, gorduras, grânulos, grão de bico, gelatina, gelabada, geléias, herba doce, herba

mate, hortaliças, lagostas, linguas, leite, condensado, leite em pó, legumes em conserva, lentilhas, linguiça, louro, massas alimentícias, mariscos, manteiga, margarina, marmelada, macarrão, massa de tomate, mel e melado, mate, massas para mingaus, molhos, moluscos, mostarda, mortadela, nós moscada, nozes; óleos comestíveis, ostras, ovas; pães, palos, pralinês, pimenta, pós para pudins, pickles, peixes, presuntos, patês petit-pois, pastilhas, pizzas, pudins; queijos, rações balanceadas para animais, requieijos, sal, sagu, sardinhas, sanduíches, salsichas, salames, sopas enlatadas, sorvetes, sucos de tomates e de frutas; torradas, tapioca, tâmaras, talharim, tremoços, tortas, tortas para alimento de animais e aves, torrões, toucinho e vinagre

Térmo n.º 621.004, de 12-12-63  
Cerealista Tanabe Ltda.  
São Paulo

**TANABE**  
Ind. Brasileira  
Classe 50  
Impressos

Térmo n.º 621.005, de 12-12-63  
Rauto — Rádios Para Autos Ltda.  
São Paulo

**RAUTO**  
Ind. Brasileira  
Classe 8  
Rádios

Térmo n.º 621.006, de 12-12-63  
Pedras Seara Ltda

**SEARA**  
Ind. Brasileira  
Classe 4  
Pedras para revestimentos

Térmo n.º 621.007, de 12-12-63  
Comércio e Indústria de Roupas  
Varsóvia Ltda.  
São Paulo

**VARSOVIA**  
Ind. Brasileira  
Classe 36

Para distinguir: Artigos de vestuário e roupas feitas em geral: Agasalhos, aventais, alpercatas, anáguas, blusas, botas, botinas, blusões, boinas, baba-douros, bonés, capacetes, cartolas, carapuças, casacaço, coletes, capas, chale, cachecols, calçados chapeus, cintos, cintas, combinações corpinhos, calças de senhoras e de crianças, calções, calças, camisas, camisolas, camisetas, cueças, ceroulas, colarinhos, cueiros, saias, casacos, chinelos, dominós, echarpes, fantasias, fardas para militares, colegiais, fraldas, galoças, gravatas, gorros, jogos de lingerie, jaquetas, leques, luvas, ligas, lenços, mantos, meias, maiôs, mantas, mandrião, mantilhas, paletós, palas, penhoar, pulover, pelerinas, peugas, pouches, polainas, pijamas, punhos, perneiras, quimomos, regalos, robe de chambre, roupão, sobretudoos, suspensórios, saídas de banho, sandálias, sweaters, shorts sungas, stolas, soutiens, slacks, taier, toucas, turbantes, ternos, uniformes e vestidos

Térmo n.º 621.008, de 12-12-63  
Cerealista Helvetia Ltda.  
São Paulo

**HELVETIA**  
Ind. Brasileira  
Classe 50  
Impressos

Térmo n.º 621.009, de 12-12-63  
"Fertisolo" Abugos e Inseticidas Ltda.  
São Paulo

**FERTISOLO**  
Ind. Brasileira  
Classe 3  
Abugos e inseticidas

Térmo n.º 621.010, de 12-12-63  
Loja "A Esmagadora dos Domésticos"  
Ltda.  
São Paulo

**LOJA**  
**A ESMAGADORA**  
**DOS DOMESTICOS**

Classes: 5, 8, 11, 14, 15, 26, 27, 28, 29, 38, 48, 49 e 50  
Titulo

Térmo n.º 621.011, de 12-12-63  
Sucena Imóveis S. A.  
São Paulo

**SUCENA**  
Ind. Brasileira  
Classe 16

Para distinguir: Materiais para construções e decorações: Argamassas, argila, areia, azulejos, batentes, balaustres, blocos de cimento, blocos para pavimentação, calhas cimento, cal, cré, chapas isolantes, cithros, catxilhos, colunas, chapas para coberturas, caixas d'água, caixas de descarga, para lixo, edificações premoldadas, estuque, emulsão de base asfáltico, estacas, esquadrias, forros, frisos, gesso, grades, janelas, estruturas metálicas para construções, lamelas de metal, ladrilhos, lambris, luvas de junção, lajes, lajeotas, material isolante contra frio e calor, manilhas, massas para revestimentos de paredes, madeiras para construções, mosaicos, produtos de base asfáltico, produtos para tornar impermeabilizantes a sargamassas de cimento e ca hidráulica, pedregulho, produtos betuminosos impermeabilizantes, iluções ou sob outras formas para revestimentos e outros usos nas construções, persianas, placas para pavimentação, peças ornamentais de cimento ou gesso para tetos e paredes, papel para forrar casas, massas anti-ruídos para uso nas construções, parquetes, portas, portões, pisos, soleiras para portas, tijolos, tubos de concreto, telhas, tacos, tubos de ventilação, tanques de cimento, vigas vigamentos, vidros, venezianas

Térmo n.º 621.012, de 12-12-63  
Amleto — Cabelheiro e Boutique  
Ltda.

**AMLETO**  
Ind. Brasileira  
Classe 48

Para distinguir: Creme para barbear, sabão para barbear, dentífricos, sabões de toucador, pentes, esponjas para toucador, perfumes, cosméticos, águas de colônia e de toucador, cremes de toucador, loções, carmin (rouge), bastões para os lábios (batons), pó para o rosto, sachet de talco (talc sachet); pó de talco pó para banho, pó para empoar, bases para maquiagem e bases para pó, preparados para limpeza de pele em forma líquida, de creme e de pó, tais como creme ara limpeza, cremes lubrificantes, cremes amaciadores de tecido, cremes para bases de maquiagem, creme para a pele, creme para as mãos, creme para os olhos, máscaras de creme rosa, adstringentes, refrescador para a pele, loção para a base de maquiagem, loção para dar firmeza a pele, preparados especiais para cabeças de negro; máscaras e preparados para tingir a

pele, tais como carmin (rouge) em forma de creme, maquiagem (makeup), base, loção para bronzear, carmin (rouge) "parfet", maquiagem (makeup) para a perna; preparados para maquiagem (makeup) dos olhos, tais como lápis para os olhos, embelezadores para os cílios, sombreador para os olhos; loção embelezadora; desodorantes em forma líquida e de creme; sais inalantes, sais basho, sabão para banho, brilhantinas, preparados ara tratamento das unhas, e envólucros contendo um sortimento de preparados de beleza necessários para tratamento específicos da pele e recipientes de carmin (rouge), pó de arroz

Térmo n.º 621.013, de 12-12-1963  
Ermo Rerensentações Ltda.  
São Paulo

**ERMO**  
Ind. Brasileira  
Classe 50  
Impressos

Térmo n.º 621.014, de 12-12-1963  
Crarutaria Baltar Ltda.  
São Paulo

**BALTAR**  
Ind. Brasileira

Classe 44  
Cigarreiras, cinzeiros, cachimbos, charutos, cigarros, cigarrilhas, fumos em folha ou em corda, isqueiros e rapé

Térmo n.º 621.015, de 12-12-1963  
Transline — Indústria e Comércio  
Lim tada  
São Paulo

**TRAIKO**  
Ind. Brasileira

Classe 8  
Rádios

Térmo n.º 621.016, de 12-12-1963  
Indústria de Decorações Artísticas  
Oscat Ltda.  
São Paulo

**OSCAT**  
Ind. Brasileira

Classe 25  
Estatuetas de gesso

Térmo n.º 621.017, de 12-12-1963  
Galvanoplatia "Gahmann" Ltda.  
São Paulo

**GAHMANN**  
Ind. Brasileira

Classe 1  
Alumínio em pó, banhos, cromatos, galvanizadores, otassa, industrial, produtos de d'luir tintas, removedores, soluções química para uso na indústria, solda, tinta em pó e vernizes

Térmos ns. 621.018 a 621.019, de 12-12-1963  
Claudionor Tirilli  
São Paulo

**FARMACIA**  
**SANTA CRUZ**  
Araraquara  
Est. S. Paulo

Classe 3  
Titulo  
Classe 48  
Titulo

Térmo n.º 621.020, de 12-12-1963  
Prolar Utensílios Domésticos Ltda.  
São Paulo

**PROLAR  
UTENSÍLIOS  
(DOMÉSTICOS LTDA)**

Nome Comercial

Térmo n.º 621.021, de 12-12-1963  
Oscar Utensílios Domésticos Ltda.  
São Paulo

**PROLAR ZELA  
PELO CONFORTO  
DO LAR**

Classes: 5 e 11  
Frase de propaganda

Térmo n.º 621.022, de 12-12-1963  
Dr. Milton Ayres de Lacerda  
São Paulo

**"Dia de Nordeste"  
Indústria Brasileira**

Classe 32

Jornais, revistas, panfletos, anuários, almanaques, álbuns, boletins, programas de rádio e televisão e demais artigos da classe

Térmo n.º 621.023, de 12-12-1963  
Naciac - Peças e Acessórios para Autos Ltda.  
São Paulo



Classe 21

Freio (parte integrante do veículo), mecanismo para acoplamento de veículos ferroviários, orelhas de parada para aparelhagem de tração, amortecedores de choques, paracraques, carro, ônibus, automóvel, anteparos auto-caminhões, alavancas, alavancas de câmbio, alavancas de freios, breques, barras de freio, braçadeiras de mola, buchas, barcos, barros de tração, barras de direção, cabos de veículos, carrocerias, chassis, carcassas, coroas, capotas, engates para veículos, engrenagens, embreagem, feixes de molas, hélices, molas, motocicletas, mancais de veículos, pedais, paralamas, porta laterais, pinhões, porta-rodas, parabrisas, para-choques, pistões, rodas, reboques, taboas de freios, varetas de veículos, bicicletas, motocicletas, retentores, arcos para bicicletas, braços para veículos, crapas circulares para veículos, cubos de veículos, desligadeiras, fronteiras para veículos, motociclo, manivelas para-lamas, varetas de controle do afogador e acelerador

Térmo n.º 621.024, de 12-12-1963  
Maal - Publicidade Ltda.  
São Paulo

Classe 33  
Publicidade, propaganda e autores

Térmo n.º 621.026, de 12-12-1963  
Miquel Falcone Pentead  
São Paulo

**A S C O T  
Ind. Brasileira**

Classe 32  
Artigos da classe

Térmos ns. 621.027 a 621.028, de 12-12-1963  
"Nova-Meca" Comercial S.A.  
Guanabara

**NOVA - MECA**

Classe 21

Veículos e suas partes integrantes, exceto máquinas e motores

Classe 33

Sinal de propaganda

Térmo n.º 621.029, de 12-12-1963  
"Nova-Meca" Comercial S.A.  
Guanabara

**NOVAMECANICA**

Classes: 21 e 33  
Sinal de propaganda

Térmos ns. 621.030 e 621.031, de 12-12-1963

"Nova-Meca" Comercial S.A.  
Guanabara

**MECA - NOVA**

Classe 21

Para distinguir e proteger veículos e suas partes integrantes, exceto máquinas e motores

Classe 33

Sinal de propaganda

Térmo n.º 621.032, de 12-12-1963  
"Nova-Meca" Comercial S.A.  
Guanabara

**MECANICANOVA**

Classes: 21 e 33  
Sinal de propaganda

Térmos ns. 621.033 e 621.034, de 12-12-63

Thomás Nicolas Chryssochers  
São Paulo

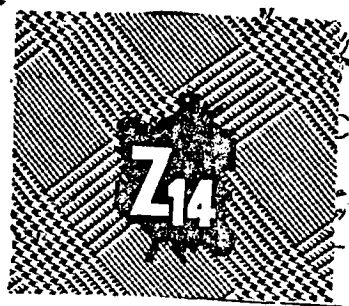

Classe 46

Para distinguir e proteger um preparado químico para tirar manchas de tecidos

Classe 46

Para distinguir e proteger um preparado químico para tirar manchas de tecidos, alvejantes, água de lavadeira, água sanitária, detergentes, sabão e saponáceo

Térmo n.º 621.036, de 12-12-63  
Israel Tabacnik & Filho  
São Paulo

**ANTICOLIN  
RETOFOARIA**

Classes: 8, 13 e 33  
Título de estabelecimento

Térmo n.º 621.037, de 12-12-63  
Cerâmica São Benedito Ltda.  
São Paulo

**SÃO BENEDITO  
Ind. Brasileira**

Classe 16  
Tethas e tijolos

Térmo n.º 621.038, de 12-12-63  
Francisco A. Bastos  
São Paulo

**VÓZ DEMOCRÁTICA**

Classe 32  
Um jornal

Térmo n.º 621.039, de 12-12-63  
Legião Brasileira Anti-Comunista  
São Paulo

**LEGIAO BRASILEIRA  
ANTI-COMUNISTA**

Nome civil

Térmo n.º 621.040, de 12-12-63  
Comércio e Representações "Wilba"  
Ltda.  
São Paulo



Classe 30

Para distinguir: O timbre de requente usado em papéis de carta, papéis de ofício, cartões comerciais e de visitas, envelopes de qualquer tipo, faturas, duplicatas, letras de câmbio, cheques, notas promissórias, debêntures, apólices, ações, folhinhas, passagens aéreas, ferroviárias, rodoviárias, marítimas, bem como bilhetes de sortelos

Térmo n.º 621.041, de 12-12-63  
Edgar Martins  
São Paulo



Classe 8

Discos gravados e fitas magnéticas gravadas

Térmo n.º 621.042, de 12-12-63  
Serraria Gaivota Ltda.  
São Paulo

**GAIVOTA  
IND. BRASILEIRA**

Classe 4

Substâncias e produtos de origem animal, vegetal ou mineral, em bruto ou

parcialmente preparados: Abrasivos em bruto, argila refratária, asfáltico em bruto, algodão, em bruto, borracha em bruto, bauxita, benjoim, breu, cânfora, caolim, chifres, ceras de plantas, ceras vegetais de carnauba e aricuri, crina de cavalo crina em geral, cortiça em bruto, cascas vegetais, espato, ervas medicinais, extratos oleosos, estopas, enxofre, folhas, fibras vegetais, flores secas, grafites, goma em bruto, granito em bruto, kieselghur, líquidos de plantas, latex em bruto ou parcialmente preparados, minérios metálicos, madeiras em bruto ou parcialmente trabalhadas, em toras serradas e aplastadas, mica, mármore em bruto, óxido de manganês, óleos de cascas vegetais, óleos em bruto ou parcialmente preparados, plumbagina em bruto, pó de moldagem para fundições, pedras britadas, piche em bruto, pedra calcária, plantas medicinais, pedras em bruto, quebracho, raízes vegetais, resinas, resinas naturais, resíduos, têxteis, silício, seivas, talco em bruto, xisto, xisto betuminoso e silicato

Térmo n.º 621.043, de 12-12-63  
Palhinha S. A. Indústria e Comércio de Bebidas em Geral  
São Paulo

**VILLAÇA  
Ind. Brasileira**

Classe 41  
Vinagres

Térmo n.º 621.044, de 12-12-63  
Palhinha S. A. Indústria e Comércio de Bebidas em Geral  
São Paulo

**REZENDE  
Ind. Brasileira**

Classe 41  
Vinagres

Térmo n.º 621.045, de 12-12-63  
Fábrica de Máquinas de Costura Pecci Ltda.  
São Paulo

**PECCI  
Ind. Brasileira**

Classe 6  
Máquinas de costura

Térmo n.º 621.046, de 12-12-63  
Novus Indústria e Comércio Ltda.  
São Paulo

**NOVUS  
Ind. Brasileira**

Classe 40

Móveis em geral de metal, vidro, de aço, madeira, estofados ou não, inclusive móveis para escritórios: Armários, armários para banheiro e para roupas usadas, almofadas, acolchoados para móveis, bancos, balcões, banquetas, bandejas, domiciliares, berços, biombo, cadeiras, carrinhos para chá e café, conjuntos para dormitórios, conjuntos para sala de jantar e sala de visitas, conjuntos para terraços, jardim e praia, conjuntos de armários e gabinetes para copa e cozinha, camas, cabides, cadeiras giratórias, cadeiras de balanço, caixa de rádios colchões, colchões de molas, dispensas, divisões, divãs, discotecas, de madeira, espreguiçadeiras, escritaninhas, estantes, guarda-roupas, mesas, mesinhas, mesinhas para rádio e televisão, mesinhas para televisão, molduras para quadros, porta-retratos, poltronas, poltronas-camas, prateleiras, porta-chapéus, sofás, sofás-camas, travesseiros e vitrines

Térmo n.º 621.047, de 12-12-63  
Santapaula Melhoramentos S. A.  
São Paulo

**SANTA PAULA  
CONSTRUTORA**

Classes: 16 e 33  
Título

Térmo n.º 621.048, de 12-12-63  
Confecções de Jersey Belezinha Ltda.  
São Paulo

**BELEZINHA  
Ind. Brasileira**

Classe 36  
Artigos de vestuários

Térmo n.º 621.049, de 12-12-63  
Arcobras — Comercial e Importadora  
Ltda.  
São Paulo

**SUPER KIT  
Ind. Brasileira**

Classe 8  
Artigos elétricos

Térmo n.º 621.050, de 12-12-63  
Sulina — Mercantil e Industrial Ltda.  
São Paulo

**SULINA  
Ind. Brasileira**

Classe 8  
Artigos elétricos

Térmo n.º 621.051, de 12-12-63  
Etting & Cia. Ltda.  
São Paulo

**CONFECÇÕES VENO  
Ind. Brasileira**

Classe 36  
Artigos de vestuários de toda sorte

Térmo n.º 621.052, de 12-12-63  
Arcobras — Comercial e Importadora  
Ltda.  
São Paulo

**STEREORAMA  
Ind. Brasileira**

Classe 8  
Artigos elétricos

Térmo n.º 621.053, de 12-12-63  
Arcobras — Comercial e Importadora  
Ltda.  
São Paulo

**SONORAMA  
Ind. Brasileira**

Classe 8  
Artigos elétricos

Térmo n.º 621.054, de 12-12-63  
Arcobras — Comercial e Importadora  
Ltda.  
São Paulo

**INTER KIT  
Ind. Brasileira**

Classe 8  
Artigos elétricos

Térmo n.º 621.055, de 12-12-63  
Arcobras — Comercial e Importadora  
Ltda.  
São Paulo

**ARCOBRAS  
Ind. Brasileira**

Classe 8  
Artigos elétricos

Térmo n.º 621.056, de 12-12-63  
Arcobras — Comercial e Importadora  
Ltda.  
São Paulo

**CORONADO  
Ind. Brasileira**

Classe 8  
Artigos elétricos

Térmo n.º 621.057, de 12-12-63  
Arcobras — Comercial e Importadora  
Ltda.  
São Paulo

**RAYTRONIC  
Ind. Brasileira**

Classe 8  
Artigos elétricos

Térmo n.º 621.058, de 12-12-63  
Arcobras — Comercial e Importadora  
Ltda.  
São Paulo

**SONORA  
Ind. Brasileira**

Classe 8  
Artigos elétricos

Térmo n.º 621.059, de 12-12-63  
Arcobras — Comercial e Importadora  
Ltda.  
São Paulo

**SUPERTRONIC  
Ind. Brasileira**

Classe 8  
Artigos elétricos

Térmo n.º 621.060, de 12-12-63  
Arcobras — Comercial e Importadora  
Ltda.  
São Paulo

**SONOMATIC  
Ind. Brasileira**

Classe 8  
Artigos elétricos

Térmo n.º 621.061, de 12-12-63  
Esimbras — Empreendimentos Sociais e  
Imobiliários Brasil S. A.  
São Paulo

**DISCIPLINE  
SUA ECONOMIA**

Classes: 16 e 33  
Sinal de propaganda

Térmo n.º 621.063, de 12-12-63  
"Jabuti" Administração e Empreendi-  
mentos S/C  
São Paulo

**JABUTI  
ADMINISTRAÇÃO E  
EMPREENDIMENTOS**

Classe 33  
Título

Térmo n.º 621.064, de 12-12-63  
"Jomaca" Indústria e Comércio de  
Metalúrgica Ltda.  
São Paulo

**JOMACA  
Ind. Brasileira**

Classe 5

Aço em bruto, aço preparado, aço doce, aço para tipos, aço fundido, aço parcialmente trabalhado, aço pálido, aço refinado, bronze, bronze em bruto ou parcialmente trabalhado, bronze de manganês, bronze em pó, bronze em barra, em fio, chumbo em bruto ou parcialmente preparado, cimento metálico, cobalto, bruto ou parcialmente trabalhado, couçaças, estanho bruto ou parcialmente trabalhado, ferro em bruto ou parcialmente trabalhado, ferro em barra, ferro manganês, ferro velho, gusa em bruto ou parcialmente trabalhado, gusa temperado, gusa maleável, lâminas de metal, lata em folha, latão em folha, latão em chapas, latão em vergalhões, liga metálica, limalhas, magnésio, manganês, metais não trabalhados ou parcialmente trabalhados, metais em massa, metais estampados, metais para solda, níquel, ouro, zinco,

Térmo n.º 621.065, de 12-12-63  
Móveis "Bellinghausen" S. A.  
São Paulo

**BELLINGHAUSEN  
Ind. Brasileira**

Classe 40

Para distinguir: Móveis em geral, de metal, vidro, de aço ou madeira, estofados ou não, inclusive móveis para escritório. Armários, armários para banheiros e para roupas usadas, almofadas, acolchoados para móveis, bancos, balcões, banquetas, bandejas, domiciliares, berços, biombos, cadeiras, carrinhos para chá e café, conjuntos para dormitórios, conjuntos para sala de jantar e sala de visitas, conjuntos para terraços, jardim e praia, conjuntos de armários e gabinetes para copa e cozinha, camas cabides, cadeiras giratórias, cadeiras de balanço, caixa de rádio, colchões, colchões de mola, dispensas, divisões, divans, discotecas de madeira, espreguiçadeiras guarda-roupas, estantes, mesas, mesinhas, mesinhas para rádio e televisão, mesinha para máquinas de escrever, móveis palevisão, molduras para quadros, retratos, poltronas, poltronas-camas, prateleiras porta-chapéus, sofás, sofás-camas, travesseiros e

Térmo n.º 621.066, de 12-12-63  
Ética — Escritório Técnico Imobiliário de Corretagens e Administração  
Ltda.  
São Paulo

**ÉTICA  
Ind. Brasileira**

Classe 33

Administração de bens, corretagens e compra e venda de imóveis

Térmo n.º 621.067, de 12-12-63  
Metalúrgica "Dourado" Ltda.  
São Paulo

**DOURADO  
Ind. Brasileira**

Classe 50  
Impressos

Térmo n.º 621.068, de 12-12-63  
Dirceu da Silva Nascimento  
São Paulo

**PALACIO DA  
ELETRONICA**

Classe 8  
Título

Térmo n.º 621.069, de 12-12-63  
Padaria e Confeitaria Centenário Ltda.  
São Paulo

**CENTENÁRIO  
Ind. Brasileira**

Classe 50  
Impressos

Térmo n.º 621.070, de 12-12-63  
Distribuidora de Bebidas "Camuista"  
Ltda.  
São Paulo

**CAMPISTA  
Ind. Brasileira**

Classe 50  
Impressos

Térmo n.º 621.071, de 12-12-63  
Distribuidora de Produtos de Petróleo  
"Queronal" Ltda.  
São Paulo

**QUERONAL  
Ind. Brasileira**

Classe 50  
Impressos

Térmo n.º 621.072, de 12-12-63  
Panificadora 7 de Setembro Ltda.  
São Paulo

**7 DE SETEMBRO  
Ind. Brasileira**

Classe 50  
Impressos

Térmo n.º 621.073, de 12-12-63  
Rodeiral Indústria de Guarda-Chuvas  
Ltda.  
São Paulo

**RODEIRAL  
Ind. Brasileira**

Classe 30  
Guarda-chuvas

Térmo n.º 621.074, de 12-12-63  
Transportadora "Lazinho" S. A.  
São Paulo

**TRANSPORTADORA  
LAZINHO**

Classe 33  
Título

Térmo n.º 621.075, de 12-12-63  
Transportadora "Lazinho" S. A.  
São Paulo

**LAZINHO  
Ind. Brasileira**

Classe 50  
Impressos

Térmo n.º 621.076, de 12-12-63  
Indústria de Calçados Roraima Ltda.  
São Paulo

**RORAIMA  
Ind. Brasileira**

Classe 33  
Calçados para homens, senhoras e crianças

Térmo n.º 621.077, de 12-12-63  
Garagem "Tupi" Ltda.  
São Paulo

**TUPI  
Ind. Brasileira**

Classe 50  
Impressos

Térmo n.º 621.078, de 12-12-63  
Setificio Ipê Limitada  
São Paulo

**IPE  
Ind. Brasileira**

Classe 50  
Impressos

Térmo n.º 621.079, de 12-12-63  
Organizações Mig's — Representação  
de Confecções Ltda.  
São Paulo.

**MIG'S  
Ind. Brasileira**

Classe 50  
Impressos

Térmo n.º 621.080, de 12-12-63  
Irmãos Rambaldo Ltda.  
São Paulo

**BERE  
Ind. Brasileira**

Classe 41  
Balas

Térmo n.º 621.081, de 12-12-63  
Lanches "Espeto no Braseiro" Ltda.  
São Paulo

**ESPETO  
NO BRAZEIRO  
Ind. Brasileira**

Classe 50  
Impressos

Térmo n.º 621.082, de 12-12-63  
Dado Materiais Para Construção Ltda.  
São Paulo

**DADO  
Ind. Brasileira**

Classe 16

Para distinguir: Materiais para construções e decorações: Argamassas, argila, areia, azulejos, batentes, balaustres, blocos de cimento, blocos para pavimentação, calhas, cimento, cal, cre, chapas isolantes, caibros, caixilhos, colunas, chapas para coberturas caixas d'água, caixas para coberturas, caixas d'água, caixas de descarga pra fixos, edificações premoldadas, estuque, emulsão de base asfáltico, estacas, esquadrias, estruturas metálicas para construções, lamesas de metal, ladrilhos, lambris, luvas de junção, lages, lageotas, material isolantes contra frio e calor, manilhas, massas para revestimentos de paredes, madeiras para construções, mosaicos, produtos de base asfáltico, produtos para tornar impermeabilizantes as argamassas de cimento e cal, hidráulica, pedregulho, produtos betuminosos, impermeabilizantes, líquidos ou sob outras formas para revestimentos e outros usos nas construções, peças ornamentais de cimento ou gesso para tectos e paredes, papel para forrar casas, massas anti-ruídos para uso nas construções, parquetes, portas, portões, pisos, soleiras para portas, tijolos, tubos de concreto, telhas, tacos, tubos de ventilação, tanques de cimento, vigas, vigamentos, vitrô

Térmo n.º 621.083, de 12-12-63  
Revescity Revestimentos Para Peruas Ltda.  
São Paulo

**REVESCITY  
REVESTIMENTOS  
PARA PERUAS LTDA**

Nome comercial

Térmos ns. 621.084 a 621.086, de 12-12-63  
Revescity Revestimentos Para Peruas Ltda.  
São Paulo

**REVESCITY  
Ind. Brasileira**

Classe 39

Encostos, pneumáticos, revestimentos de borrachas e semi-pneumáticos

Classe 31  
Tendas

Classe 34  
Impressos

Térmo n.º 621.087, de 12-12-63  
H. Pinna Comércio e Importação de Ferramentas Ltda  
São Paulo

**H. PINNA  
Ind. Brasileira**

Classe 11

Ferragens e ferramentas de toda espécie, cutelaria em geral e outros artigos de metal não incluídos em outras classes, argolas, armações de metal, abri-

dores de latas, arrames lisos ou farpases; Alicates, aldravas, arruelas, arredos, aparelhos de chá e café, assadeiras, açucareiros, brocas, bigornas, bixelas, bandejas, bacias, baldes, bombonieres, bules, colheres para pedreiros, camisas para cilindros e trilhos, cadeados, correntes, cabides, caixas de metal para ortões, colunas, chaves, cremones, chaves de arafusos, conexões para encanamentos, canos de metal, chaves de fenda, chaves inglesas, cabeções canças, copos, cachepots, centro de mesa, coqueteleiras, caixas para acondicionamento de alimentos, caldeirões, caçarolas, craleiras, cafeteiras, dobradiças, enxadas, esferas, engates, enteites para arrelhos, de metal para automóveis, estribos, formões, espumadeiras, folces, ferros para cortar capim, ferrolhos, facas, facões, frigideiras, cilindros para laminação, ganchos, guarnições de metal, gartos, ganchos para quadros, grampos para emendas de correias, limas, lâminas, licoreiros, latas de lixo, jarras, machadinhas, molas para portas de correr, martelos, marretas, matrizes, marmitas, uavalhas, puas, pás, picaretas, pregos, picões, ponteiras, parafusos, porcas, pratos, porta-gêlo, porta-pão, porta-jóias, paliteiros, painelas, rastelos roldanas, ralos para pias, regadores, serras, serrote, sacos, sacarroilhas, tesouras, talhadeiras, torquezas, trilhos trilhos para elevadores, tenazes, travadores, telas de arame, tubos para encanamentos, trincos, trilhos para portas de correr, taças, molas para portas, vasos, vasilhames e verrumas

Térmo n.º 621.088, de 12-12-63  
Toru Sakai  
São Paulo

**D.P. -LABOR  
Ind. Brasileira**

Classe 8  
Máquinas fotográficas e filmes revelados

Térmo n.º 621.089, de 12-12-63  
Luciano Buccia  
São Paulo

**LAKOL  
Ind. Brasileira**

Classe 46  
Artigos da classe

Térmo n.º 621.090, de 12-12-63  
Russo & Molina Ltda.  
São Paulo

**R M  
Ind. Brasileira**

Classe 41

Para distinguir: Alimentação de aves e animais, especialmente rações balanceadas

Térmo n.º 621.091, de 12-12-63  
Tessa - Decorações Artes Gráficas Ltda.  
São Paulo

**TESSA  
Ind. Brasileira**

Classe 38

Aros para guardanapos de papel aglutinados, álbuns (em branco), álbuns para retratos e autógrafos, balões (ex-

ceto para brinquedos) blocos para correspondência, blocos para cálculos, blocos para anotações, bobinas brochuras não impressas, cadernos de escrever, capas par adocumentos, carteiras, caixas de papelão, cadernetas, cadernos, caixas de cartão, caixas para papelaria, cartões de visitas, cartões comerciais, cartões índices, confeti, cartolina, cadernos de papel milimetrado e em branco para desenho, cadernos escolares, cartões em branco, cartuchos de cartolina, crapas planográficas, cadernos de lembrança, carretéis de papelão, envelopes, envólucros para charutos de papel, encadernação de papel ou papelão, etiquetas, fôlhas índices, fôlhas de celulose, guardanapos, livros não impressos, livros fiscais; livros de contabilidade; mata-borrão; ornamentos de papel transparente; pratos, papelinhos, papéis de estanho e de alumínio, papéis sem impressão papéis em branco para impressão, papéis fantasia, menos par forrar, paredes, papel almaço com ou sem pauta, papel crepon, papel de seda, papel impermeável, papel em bobina para impressão, papel encerado, papel higiênico, papel impermeável, para copiar, papel para desenhos, papel para embrulho impermeabilizado, papel para encadernar, papel para escrever, papel para imprimir, papel paralina para embrulhos, papel celofane, papel celulose, papel de linho, papel absorvente, papel para embrulhar tabaco, papelão, recipientes de papel, rosetas de papel, rótulos de papel, rolos de papel transparente, sacos de papel, serpentinas; tubos postais, de cartão, tubetes de papel

Térmo n.º 621.092, de 12-12-63  
A. Rel & Cia. Ltda.  
São Paulo



Classe 41

Para distinguir: Café em grão, torrado e moído

Térmo n.º 621.094, de 12-12-1963  
Susi Decorações Ltda  
São Paulo



Classe 25

Para distinguir: Árvores de natal, bone lots, bolas para enfeites de árvores

de natal, cartas geograficas, cartões postais, cartazes, displays, estatuetas, estampas, gravuras, frutas de vidro, figura sde ornatos, festões, fotografias, frutas de louça, figuras para enfeitar bolos de aniversarios, batizados, casamentos e outras quaisquer comemorações, gravuras, imagens, letreiros, maquetes, maquetes, obras artisticas, obras de pintura, paineis e cartazes para decorações e par aexposição, projetos, mostruários de mercadorias diversas e para propagandas, suportes artisticos para vitrines, estatuetas para adornos e para fins artisticos, taboletas

Térmo n.º 621.093, de 12-12-63  
Claudinei Bessibon  
São Paulo

**CAMPO BELO  
Ind. Brasileira**

Classe 21

Veiculos e suas partes integrantes  
Térmo n.º 621.095, de 12-12-1963  
Editora Miss Publicidade Ltda.  
São Paulo



Classe 50

Impressos em geral

Térmo n.º 621.097, de 12-12-1963  
Vitrex S.A. Indústria e Comércio de Vidros  
São Paulo

**VITREX  
Ind. Brasileira**

Classe 14

Vidro comum, laminado, trabalhado em todas as formas e preparos, vidro cristal para todos os fins, vidro industrial com telas de metal ou composições especiais: ampolas, aquários, assadeiras, almofarizes, bandejas, cubetas, cadinhos, cântaros, cálices, centro de mesa, cápsulas copos, espelhos, escarradeiras, frascos, formas para doces, forma para fornos, fios de vidro, garrafas, garrações, graus, globos, haste jarros, jardineiras, licoreiros, mamadeiras, mantegueiras, pratos, pires, portajóias paliteiros, potes, pendentes, pedestais, saladeiras, serviços para refrescos, saleiros, tubos, tigelas, travessas, vasos, vasilhames, vidro para vidraças, vidro para relógios, varetas, vidros para conta-gotas, vidro para automóveis e para para-brisas e vidracas